

ALLEGATO 2

ELABORATI CATASTALI

- **Quadro dimostrativo ed elenco subalterni**
- **Estratto di mappa**
- **Planimetrie catastali**

**QUADRO DIMOSTRATIVO
ED ELENCO SUBALTERNI**

LOTTO 2

**Agenzia del Territorio
CATASTO FABBRICATI
Ufficio Provinciale di
Rimini**

ELABORATO PLANIMETRICO

Compilato da:
Soldati Paolo

Iscritto all'albo:
Architetti

Prov. Rimini

N. 362

Comune di Rimini

Sezione: Foglio: 52

Particella: 192

Protocollo n. RN0105213 del 11/07/2008

Tipo Mappale n. 60196 del 26/11/1992

Dimostrazione grafica dei subalterni

Scala 1 : 500

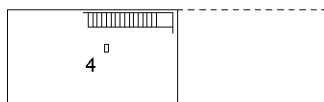

PIANTA PIANO INTERRATO

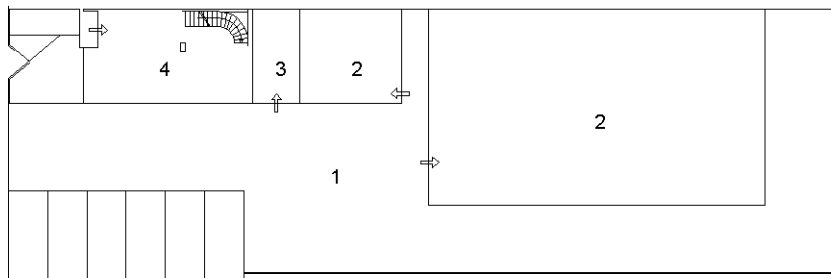

PIANTA PIANO TERRA

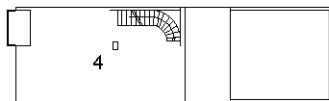

PIANTA PIANO PRIMO



Ultima planimetria in atti

ACCERTAMENTO DELLA PROPRIETÀ IMMOBILIARE URBANA ELENCO DEI SUBALTERNI ASSEGNATI

Comune RIMINI	Sezione	Foglio 52	Particella 192	Tipo mappale 60196	del: 26/11/1992
------------------	---------	--------------	-------------------	-----------------------	--------------------

Sub	UBICAZIONE via/piazza	n.civ	Piani	Scala	Int	DESCRIZIONE
1			T			BENE COMUNE NON CENSIBILE COMUNE A TUTTI I SUB.
2	via giulio pastore	4	T			UNITA' IN CORSO DI COSTRUZIONE
3	via giulio pastore	4	T			AUTORIMESSA
4	via giulio pastore	4	S1-T - 1			ABITAZIONE DI TIPO CIVILE

ESTRATTI DI MAPPA CATASTALI

LOTTO 1



N=4885800

E=1785900

1 Particella: 70

11-Apr-2023 23:3:10

Protocollo pratica T335312/2023

Scala originale: 1:2000
Dimensione cornice: 776.000 x 552.000 metri

Comune: (RN) RIMINI
Foglio: 66 Svi: Z

LOTTO 2

PLANIMETRIE CATASTALI

LOTTO 1

7507

SCHEMA N. 10

MOD. B (Nuovo Catasto Edilizio Urbano)

MODULARIO
P. 1/2 mod. 487



MINISTERO DELLE FINANZE
DIREZIONE GENERALE DEL CATASTO E DEI SERVIZI TECNICI ERARIALI

Lire
50

73 NUOVO CATASTO EDILIZIO URBANO

(R. DECRETO-LEGGI 11 APRILE 1980, N. 662)

Planimetria dell'immobile situato nel Comune di RIMINI Via SUCCI N. 5

Ditta [REDACTED]

Allegata alla dichiarazione presentata all'Ufficio Tecnico Erariale di FORLÌ

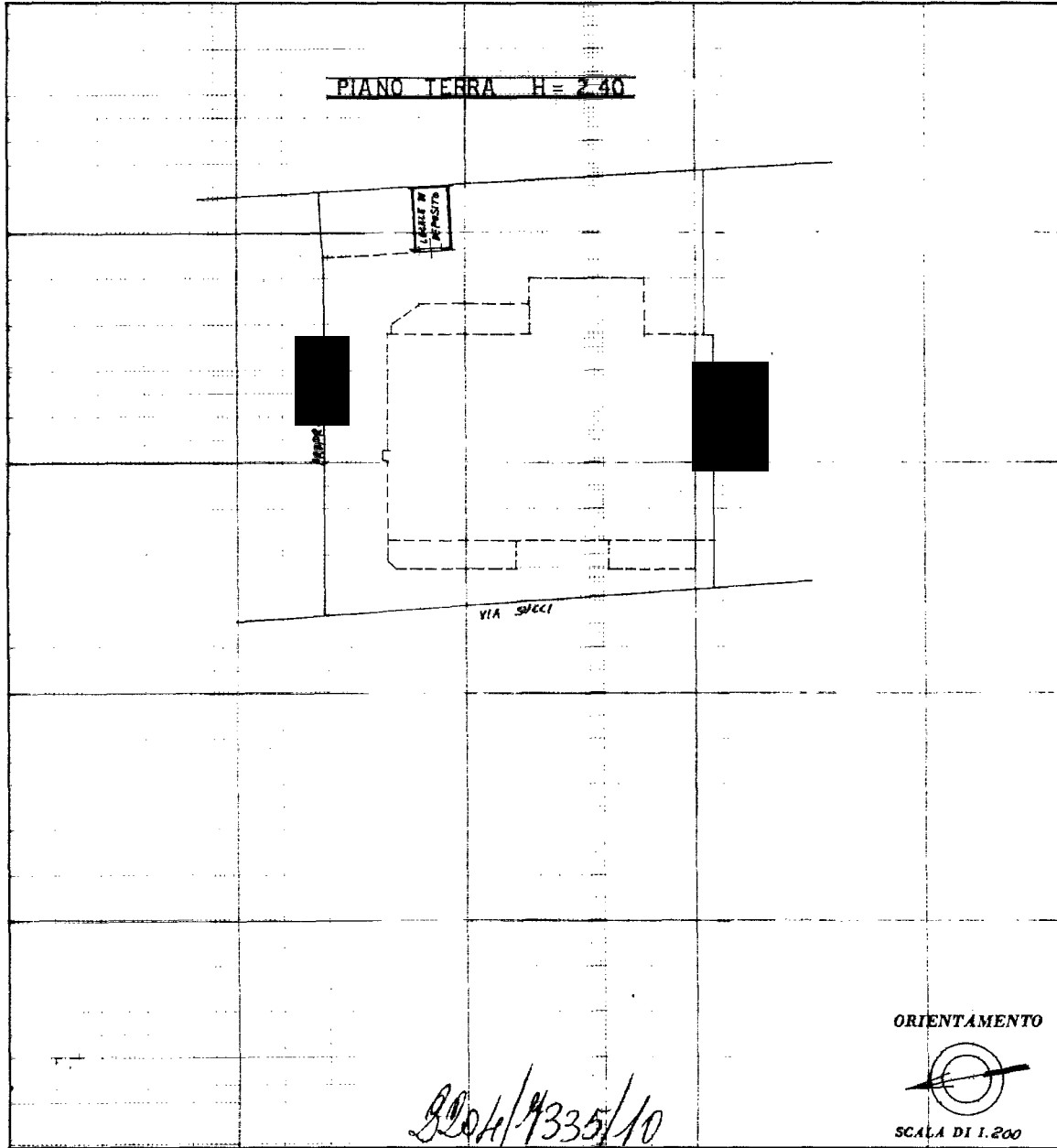

SPAZIO RISERVATO PER LE ANNOTAZIONI D'UFFICIO	
DATA 19 NOV 1983	66 70/13
PROT. N° 14468	

Compilata dal GEOMETRA
(Titolo, nome e cognome del tecnico)
GIUSEPPE PASQUINI
Iscritto all'Albo dei GEOMETRI
nono distretto di RIMINI (SR)
DATA 16.11.1983
Firma: Pasquini

Catasto dei Fabbricati - Situazione al 29/05/2023 - Comune di RIMINI(H294) - < Foglio 66 - Particella 70 - Subalterno 13 >
VIALE FERDINANDO SUCCI n. 5 Piano T
mau 01

Ultima planimetria in atti

1236

SCHEDA n° 1

MOD. B (Nuovo Catasto Edilizio Urbano)

MODULARIO
R. - rig. rend. - 497



MINISTERO DELLE FINANZE
DIREZIONE GENERALE DEL CATASTO E DEI SERVIZI TECNICI ERARIALI

Lire
50

54 NUOVO CATASTO EDILIZIO URBANO

(R. DECRETO-LEGGE 13 APRILE 1959, N. 652)

Planimetria dell'immobile situato nel Comune di RIMINI Via SUCCI N° 5

Ditta [REDACTED]

Allegata alla dichiarazione presentata all'Ufficio Tecnico Erariale di FORLÌ

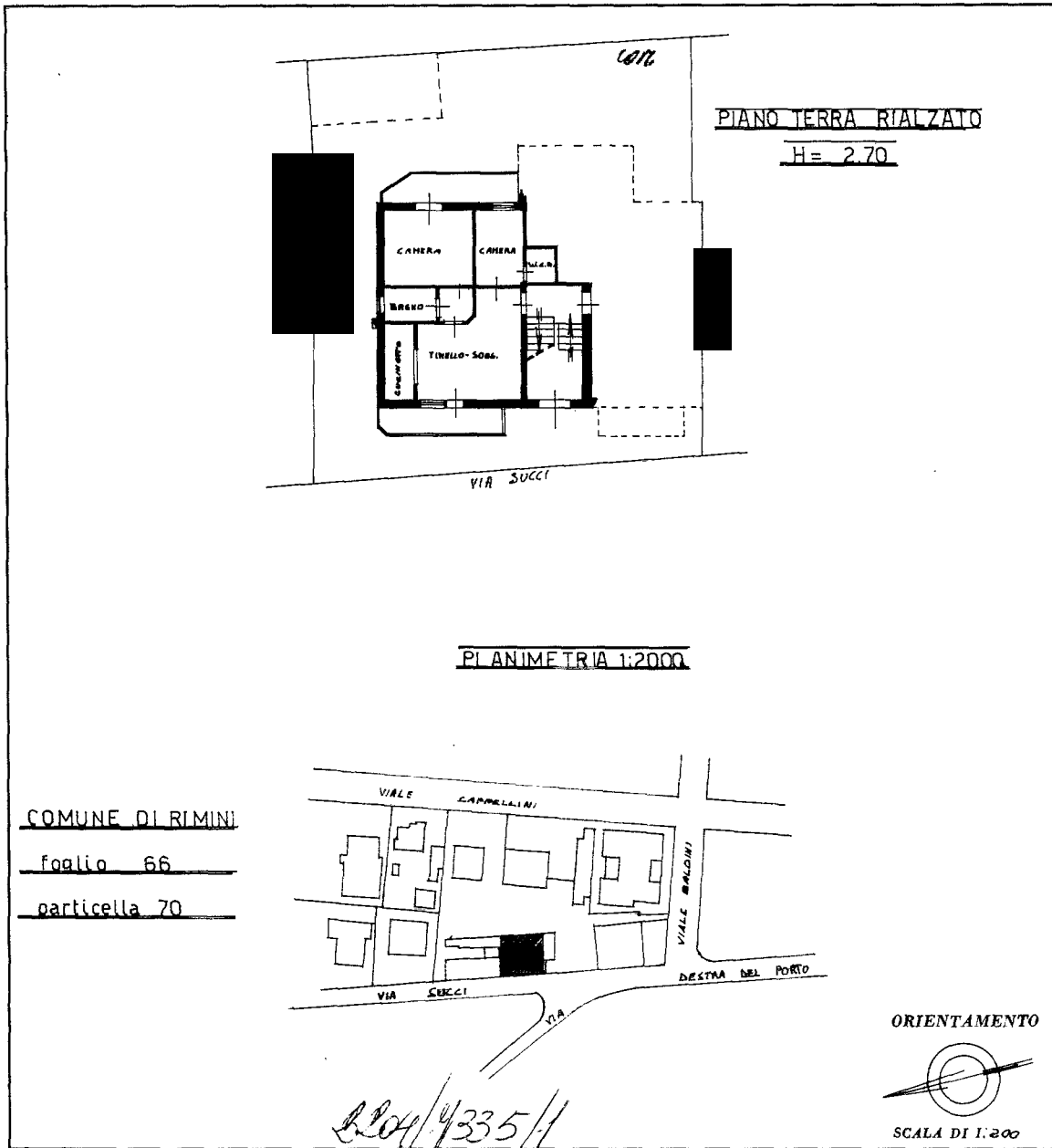

SPAZIO RISERVATO PER LE ANNOTAZIONI D'UFFICIO

DATA PROT. N°	<u>11/11/83</u>	<u>66</u> <u>70/n</u>
------------------	-----------------	--------------------------

Compilata dal GEOMETRA
(Titolo, nome e cognome del tecnico)
GIUSEPPE PASQUINI

Iscritto all'Albo dei GEOMETRI (594)
della Provincia di RIMINI

DATA 16-11-1983

Firma: Pasquini

Catasto dei Fabbricati - Situazione al 29/05/2023 - Comune di RIMINI(H294) - < Foglio 66 - Particella 70 - Subalterno 4 >
VIALE FERDINANDO SUCCI n. 5 Piano T

Ultima planimetria in atti

LOTTO 2

**Agenzia del Territorio
CATASTO FABBRICATI
Ufficio Provinciale di
Rimini**

Dichiarazione protocollo n. RN0105213 del 11/07/2008

Planimetria di u.i.u. in Comune di Rimini

Via Giulio Pastore

civ. 4

Identificativi Catastali:

Sezione:
Foglio: 52
Particella: 192
Subalterno: 3

Compilata da:
Soldati Paolo

Iscritto all'albo:
Architetti

Prov. Rimini

N. 362

Scheda n. 1

Scala 1:200

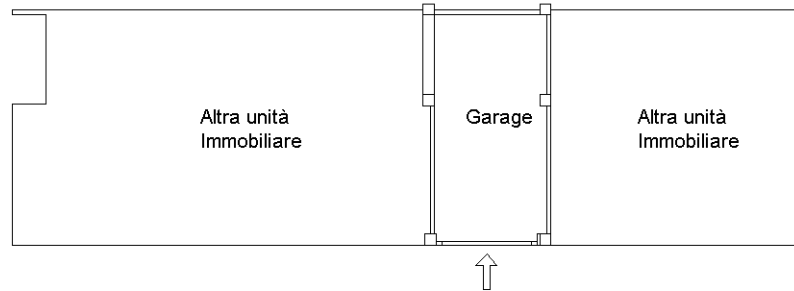

**PIANTA PIANO TERRA
H = 2,70**



Ultima planimetria in atti

**Agenzia del Territorio
CATASTO FABBRICATI
Ufficio Provinciale di
Rimini**

Dichiarazione protocollo n. RN0105213 del 11/07/2008

Planimetria di u.i.u. in Comune di Rimini

Via Giulio Pastore

civ. 4

Identificativi Catastali:

Sezione:
Foglio: 52
Particella: 192
Subalterno: 4

Compilata da:
Soldati Paolo

Iscritto all'albo:
Architetti

Prov. Rimini

N. 362

Scheda n. 1

Scala 1:200

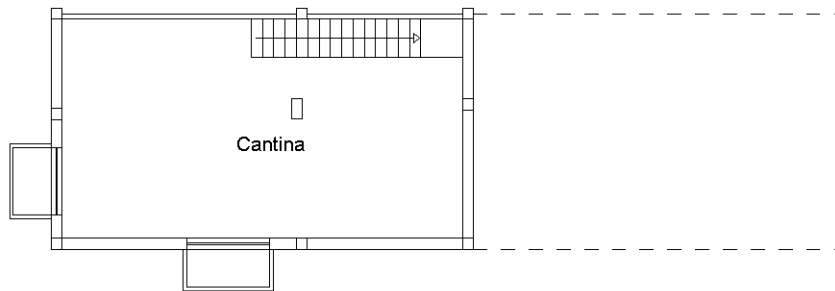

PIANTA PIANO INTERRATO
H = 2,50

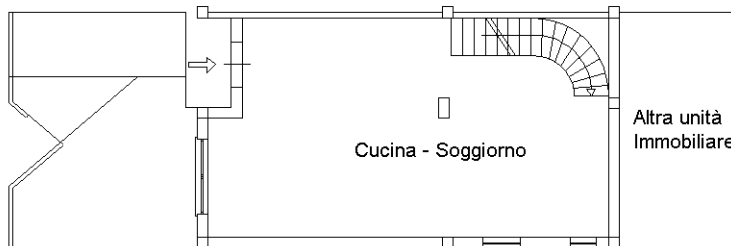

PIANTA PIANO TERRA
H = 2,70

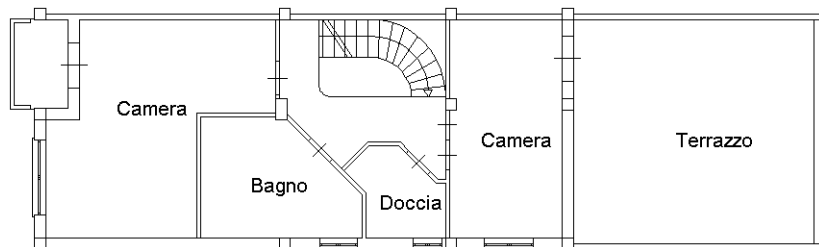

PIANTA PIANO PRIMO
H = 2,70



Ultima planimetria in atti