

ALLEGATO 02:
“DOCUMENTAZIONE CATASTALE”



MODULARIO
a.c.c.n. 497



MINISTERO DELLE FINANZE
DIPARTIMENTO DEL TERRITORIO
CATASTO EDILIZIO URBANO (RDL 13-4-1939, n. 652)

MOD. **EM** (CEU)

LIRE
200

Planimetria di u.i.u. in Comune di **MONTE COLOMBO** via **CASTELLO** CIV. **3**

Planimetria
Scala 1:1000
Foglio 2
Particella 132

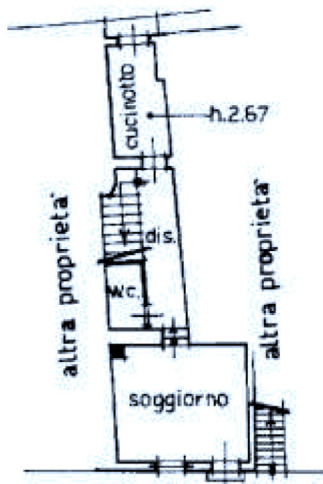
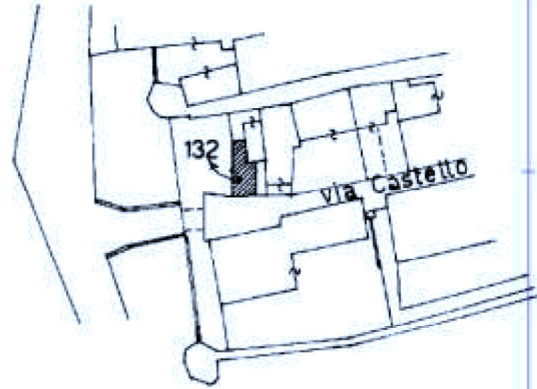

PIANO TERRA
H:2.60

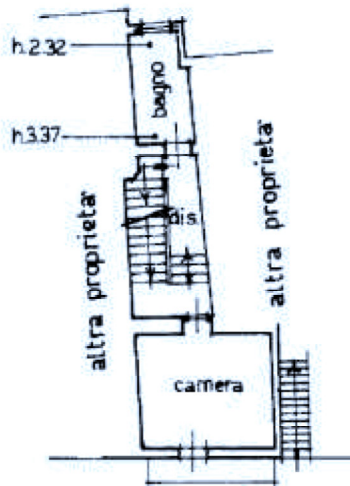

PIANO PRIMO
H:2.65

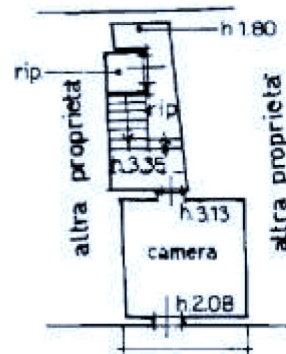

PIANO SECONDO

ORIENTAMENTO



SCALA DI 1:200

Dichiarazione di N.C.
Denuncia di variazione

Completata dal **GEOMETRA**

RISERVATO ALL'UFFICIO

Utile planimetria su sito

Identificativi catastali
Data presentazione: 19/09/2001 - Data: 25/10/2022 - n. T276464
Totale schede: 132 Formato di acquisizione: A...
n. sub: 14-0

Usato di
Catasto di fabbricati - Situazione al 25/10/2022 - Comune di MONTESCUDO-MONTE COLOMBO(M368B) - Foglio 2 - Particella 132 - Subalterno >
VIA CASTELLO n. 3 Piano T-1 - 2