



E=30700

Agenzia delle Entrate
CATASTO FABBRICATI
Ufficio Provinciale di
Venezia

ELABORATO PLANIMETRICO
Compilato da:
Iscritto all'albo:

Comune di San Michele Al Tagliament
Sezione: Foglio: 50 Particella: 3186

Protocollo n. VE0026723 del 26/01/2023
Tipo Mappale n. del

Dimostrazione grafica dei subalterni Scala 1 : 500

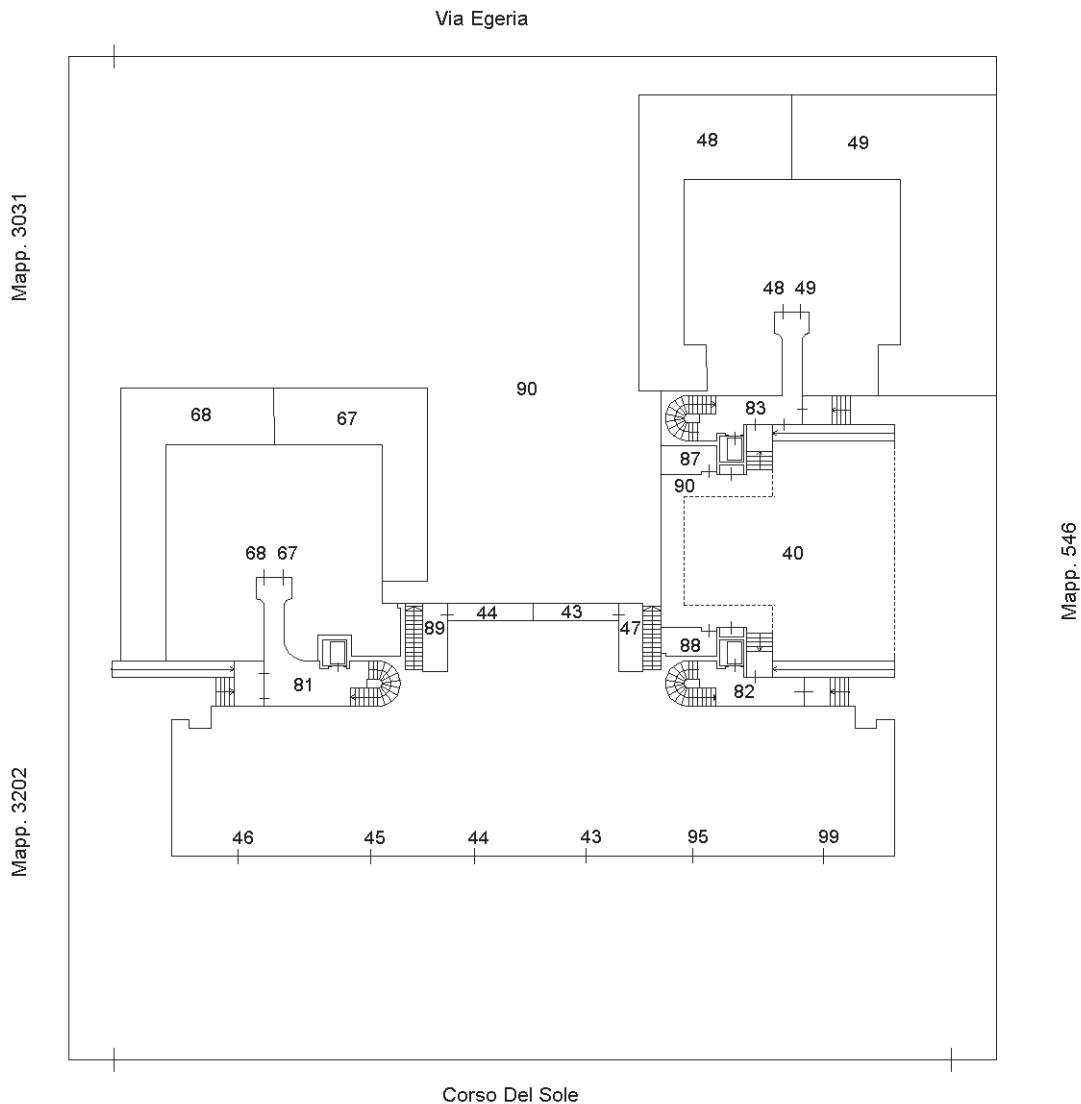

PIANO TERRA

ORIENTAMENTO

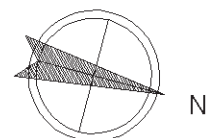

Ultima planimetria in atti

**Agenzia delle Entrate
CATASTO FABBRICATI
Ufficio Provinciale di
Venezia**

ELABORATO PLANIMETRICO

Compilato da:

Iscritto all'albo:

Comune di San Michele Al Tagliament

Protocollo n. VE0026723 del 26/01/2023

Sezione: Foglio: 50 Particella: 3186

Tipo Mappale n. del

Dimostrazione grafica dei subalterni

Scala 1 : 500

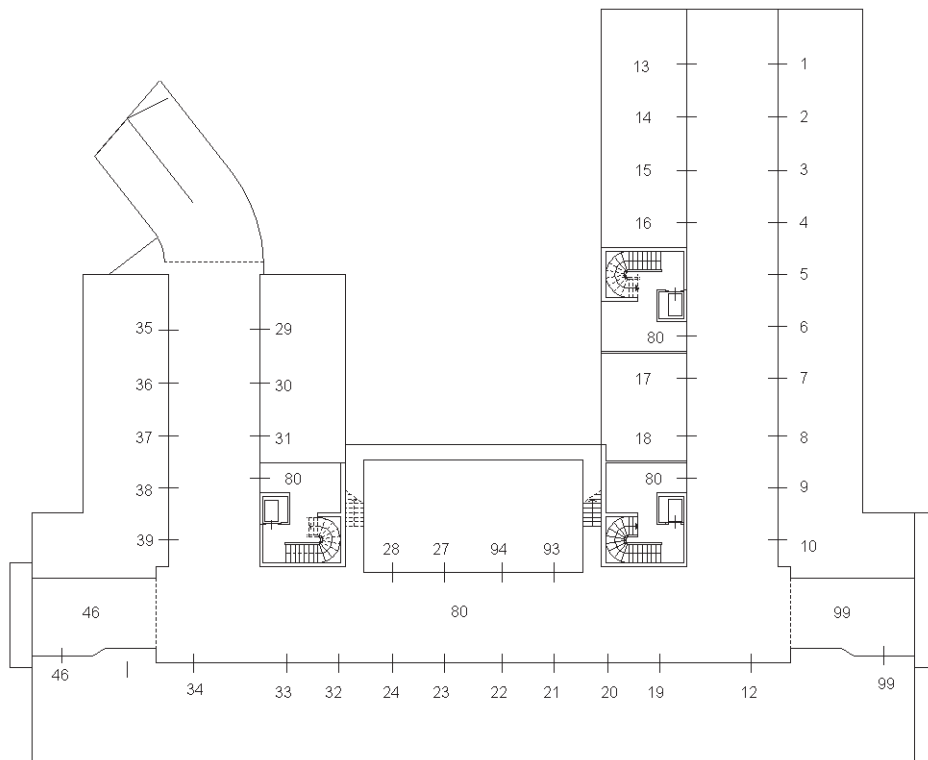

PIANO INTERRATO

ORIENTAMENTO

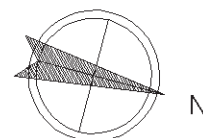

Ultima planimetria in atti

Agenzia delle Entrate
CATASTO FABBRICATI
Ufficio Provinciale di
Venezia

ELABORATO PLANIMETRICO

Compilato da:

Iscritto all'albo:

Comune di San Michele Al Tagliament

Sezione: Foglio: 50

Particella: 3186

Protocollo n. VE0026723 del 26/01/2023

Tipo Mappale n. del

Dimostrazione grafica dei subalterni

Scala 1 : 500

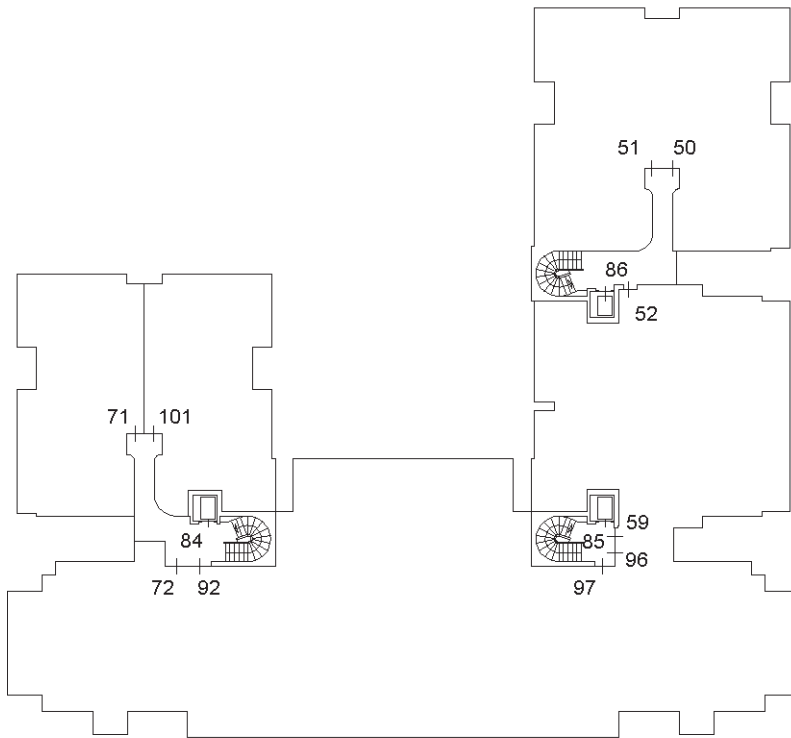

PIANO PRIMO

ORIENTAMENTO

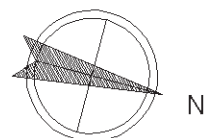

Ultima planimetria in atti

Agenzia delle Entrate
CATASTO FABBRICATI
Ufficio Provinciale di
Venezia

ELABORATO PLANIMETRICO

Compilato da:

Iscritto all'albo:

Comune di San Michele Al Tagliament

Protocollo n. VE0026723 del 26/01/2023

Sezione: Foglio: 50 Particella: 3186

Tipo Mappale n. del

Dimostrazione grafica dei subalterni

Scala 1 : 500

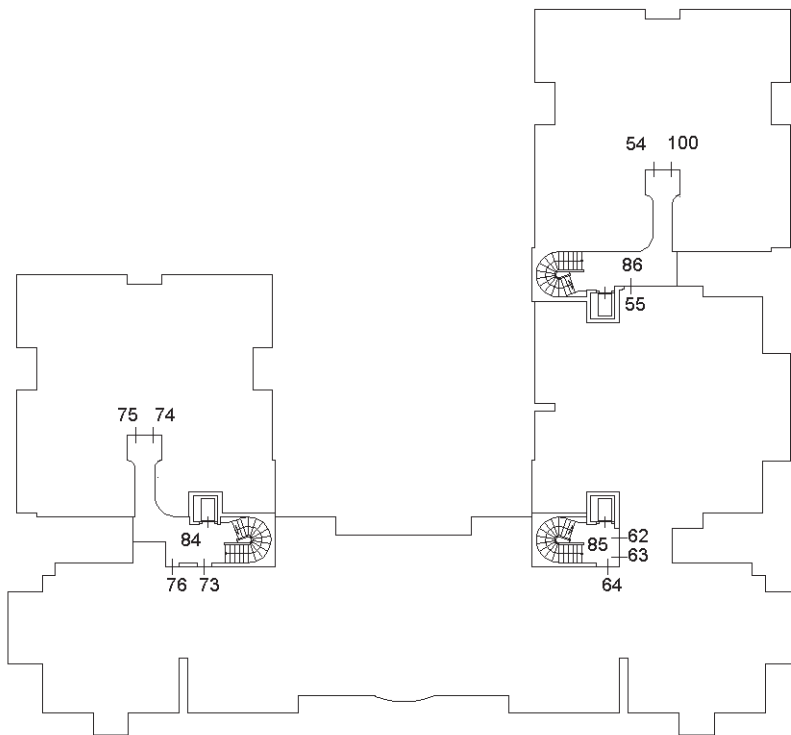

PIANO SECONDO

ORIENTAMENTO

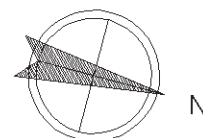

Ultima planimetria in atti

**Agenzia delle Entrate
CATASTO FABBRICATI
Ufficio Provinciale di
Venezia**

ELABORATO PLANIMETRICO
Compilato da: [REDACTED]
Iscritto all'albo: [REDACTED]

Comune di San Michele Al Tagliament	Protocollo n. VE0026723 del 26/01/2023
Sezione: Foglio: 50 Particella: 3186	Tipo Mappale n. del
Dimostrazione grafica dei subalterni	Scala 1 : 500

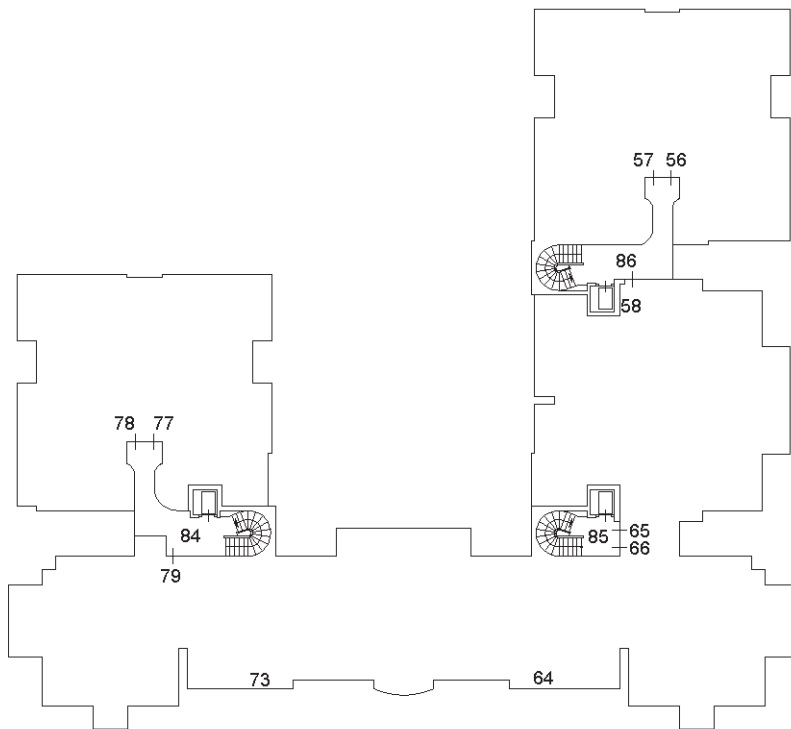

PIANO TERZO

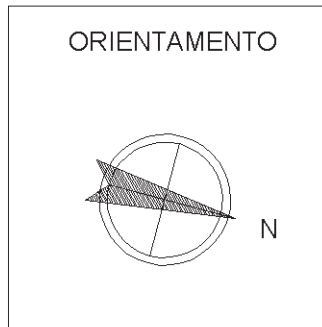

Ultima planimetria in atti

Agenzia delle Entrate
CATASTO FABBRICATI
Ufficio Provinciale di
Venezia

ELABORATO PLANIMETRICO	
Compilato da:	██████████
Iscritto all'albo:	██████████
	██████████

Comune di San Michele Al Tagliament	Protocollo n. VE0026723 del 26/01/2023
Sezione: Foglio: 50 Particella: 3186	Tipo Mappale n. del
Dimostrazione grafica dei subalterni	Scala 1 : 500



PIANO QUARTO (SOPPALCO)

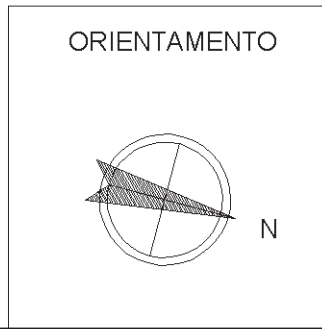

Ultima planimetria in atti

**Agenzia del Territorio
CATASTO FABBRICATI
Ufficio Provinciale di
Venezia**

Dichiarazione protocollo n. 000152035 del 24/07/2002

Planimetria di u.i.u. in Comune di San Michele Al Tagliament

Via Egeria

civ. 1

Identificativi Catastali:

Sezione:

Foglio: 50

Particella: 3186

Subalterno: 20

Compilata da:

Iscritto all'albo:

Scheda n. 1

Scala 1:200

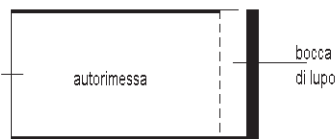

PIANO INTERRATO h.245

ORIENTAMENTO

Nord



Ultima planimetria in atti

Data: 06/04/2023 - n. T104568 - Richiedente:

A4(210x297)

Catasto dei Fabbricati - Situazione al 06/04/2023 - Comune di SAN MICHELE AL TAGLIAMENTO(1040) - < Foglio 50 - Particella 3186 - Subalterno 20 >
VIA EGERIA n. 1 Piano SI

**Agenzia del Territorio
CATASTO FABBRICATI
Ufficio Provinciale di
Venezia**

Dichiarazione protocollo n. 000152035 del 24/07/2002

Planimetria di u.i.u. in Comune di San Michele Al Tagliament

Via Egeria

civ. 1

Identificativi Catastali:

Sezione:

Foglio: 50

Particella: 3186

Subalterno: 21

Compilata da: [REDACTED]

Iscritto all'albo: [REDACTED]

Scheda n. 1

Scala 1:200

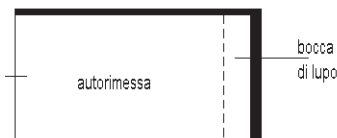

PIANO INTERRATO h.245

ORIENTAMENTO

Nord



Ultima planimetria in atti

**Agenzia del Territorio
CATASTO FABBRICATI
Ufficio Provinciale di
Venezia**

Dichiarazione protocollo n. 000152035 del 24/07/2002

Planimetria di u.i.u. in Comune di San Michele Al Tagliament

Via Egeria

civ. 1

Identificativi Catastali:

Sezione:

Foglio: 50

Particella: 3186

Subalterno: 22

Compilata da:

Iscritto all'albo:

Scheda n. 1

Scala 1:200



PIANO INTERRATO h.245

ORIENTAMENTO

Nord



Ultima planimetria in atti

Dichiarazione protocollo n. 000152035 del 24/07/2002

**Agenzia del Territorio
CATASTO FABBRICATI
Ufficio Provinciale di
Venezia**

Planimetria di u.i.u. in Comune di San Michele Al Tagliament

Via Egeria

civ. 1

Identificativi Catastali:

Sezione:

Foglio: 50

Particella: 3186

Subalterno: 62

Compilata da:

Isritto all'albo:

Scheda n. 1

Scala 1:200

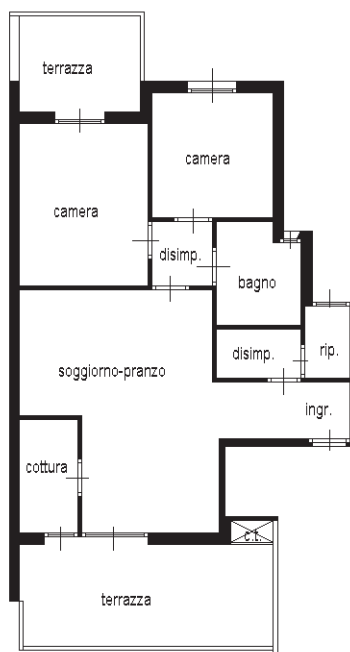

PIANO SECONDO h:270

Catasto dei Fabbricati - Situazione al 06/04/2023 - Comune di SAN MICHELE AL TAGLIAMENTO(1040) - < Foglio 50 - Particella 3186 - Subalterno 62 >
VIA EGERIA n. 1 Scala B Interno 15 Piano 2

Ultima planimetria in atti

Dichiarazione protocollo n. 000152035 del 24/07/2002

Planimetria di u.i.u. in Comune di San Michele Al Tagliament

Via Egeria

civ. 1

**Agenzia del Territorio
CATASTO FABBRICATI
Ufficio Provinciale di
Venezia**

Identificativi Catastali:

Sezione:

Foglio: 50

Particella: 3186

Subalterno: 63

Compilata da:

Iscritto all'albo:

Scheda n. 1

Scala 1:200

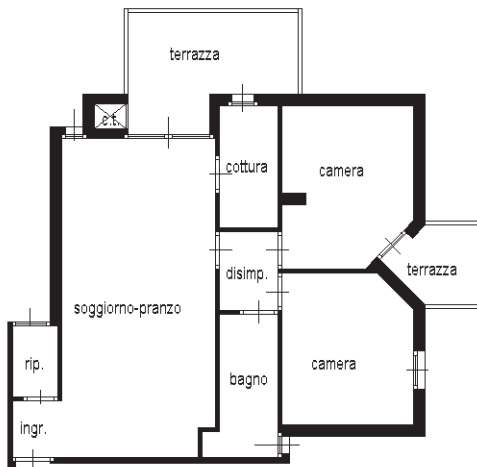

PIANO SECONDO H: 2.70

ORIENTAMENTO

Nord



Ultima planimetria in atti

**Agenzia del Territorio
CATASTO FABBRICATI
Ufficio Provinciale di
Venezia**

Dichiarazione protocollo n. VE0129417 del 23/04/2007

Planimetria di u.i.u. in Comune di San Michele Al Tagliament

Via Egeria

civ. 1

Identificativi Catastali:

Sezione:

Foglio: 50

Particella: 3186

Subalterno: 96

Compilata da:

Iscritto all'albo:

Scheda n. 1

Scala 1:200

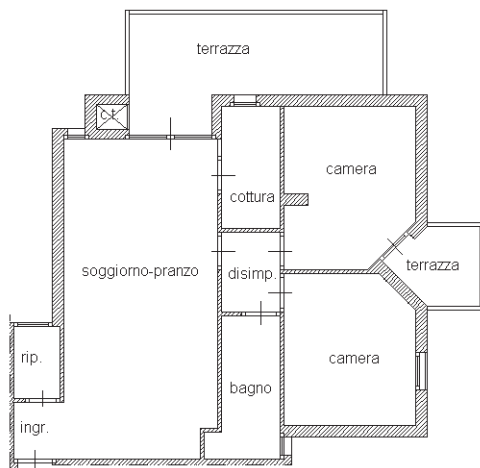

PIANO PRIMO H: 2.70

IL TECNICO

ORIENTAMENTO

N

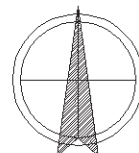

Ultima planimetria in atti