

DA

Completata da:
 Iscritto all'albo:
 Proc. N. [redacted]

Identificativi Catastali:
 Sezione: 33
 Foglio: 90
 Particella: 90
 Subalterno: 7

Dichiarazione protocollo n. PN0117998 del 07/10/2005
 Planimetria di u.i.u. in Comune di Sesto Al Reghena
 Via Stazione civ. 1

Agenzia del Territorio
CATASTO FABBRICATI
 Ufficio provinciale di Pordenone

Scala 1: 200

Subalterno: 1

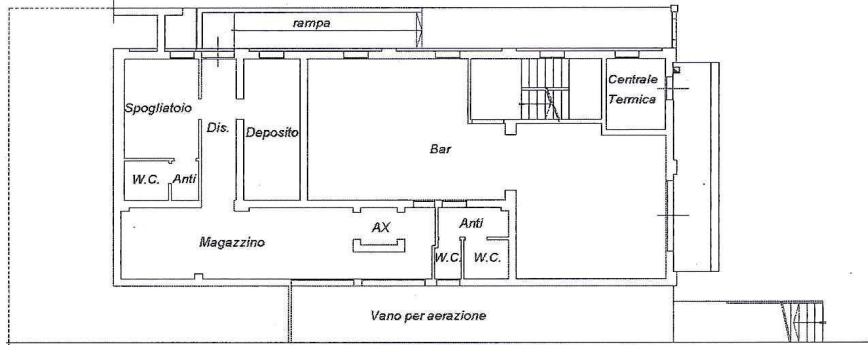

Pianta Piano Interrato h. = 2,50 mt.

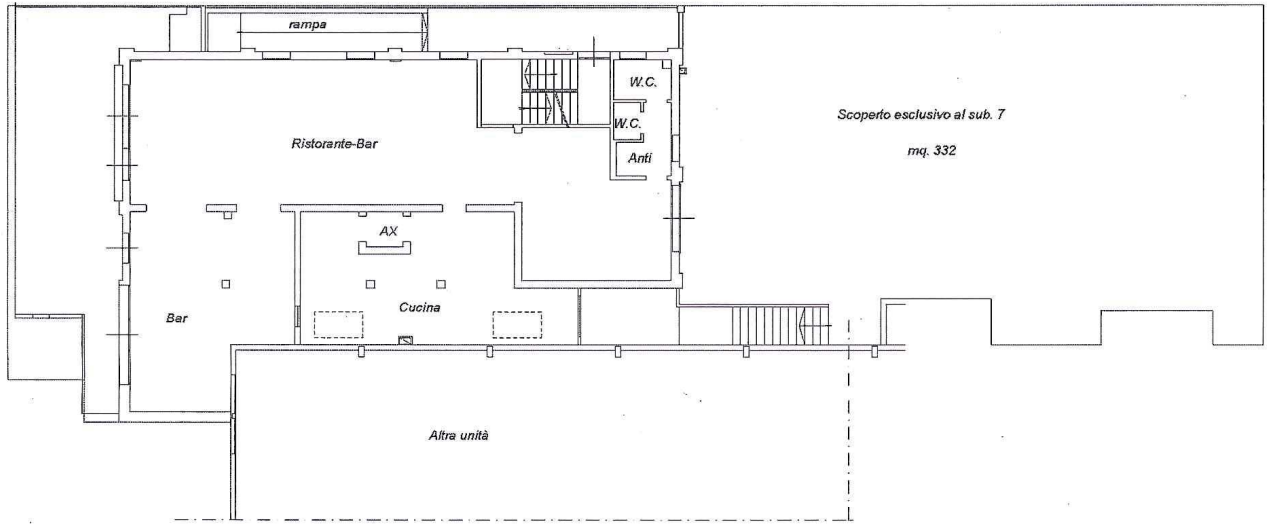

Pianta Piano Terra h. = 2,60 mt.

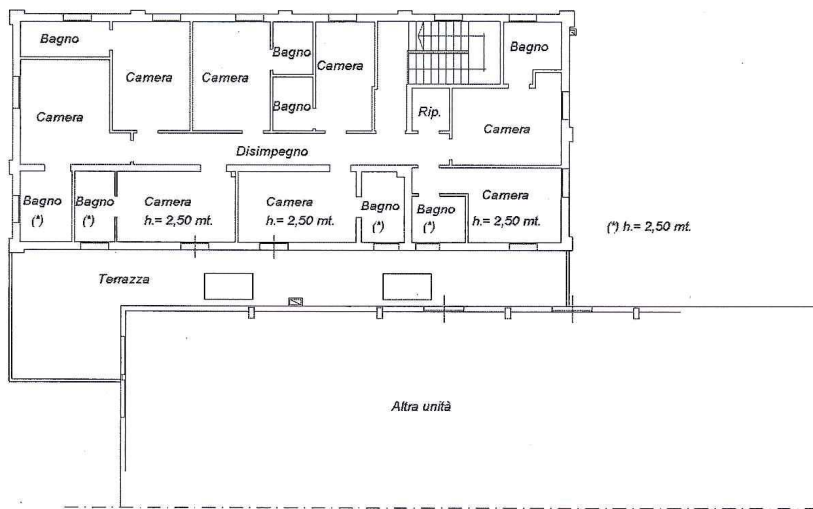

Pianta Piano Primo h. = 2,70 mt.

D22



Completata da:
[Redacted]
Iscritto all'albo:
[Redacted]

Identificativi Catastali:
Sezione: 33
Foglio: 90
Particella: 90
Subalterno: 8

Dichiarazione protocollo n. PN0165443 del 10/08/2009
Planimetria di u.i.u. in Comune di Sesto Al Reghena
Viale Stazione
civ. 1

Agenzia del Territorio
CATASTO FABBRICATI
Ufficio provinciale di
Pordenone

Scala 1: 200

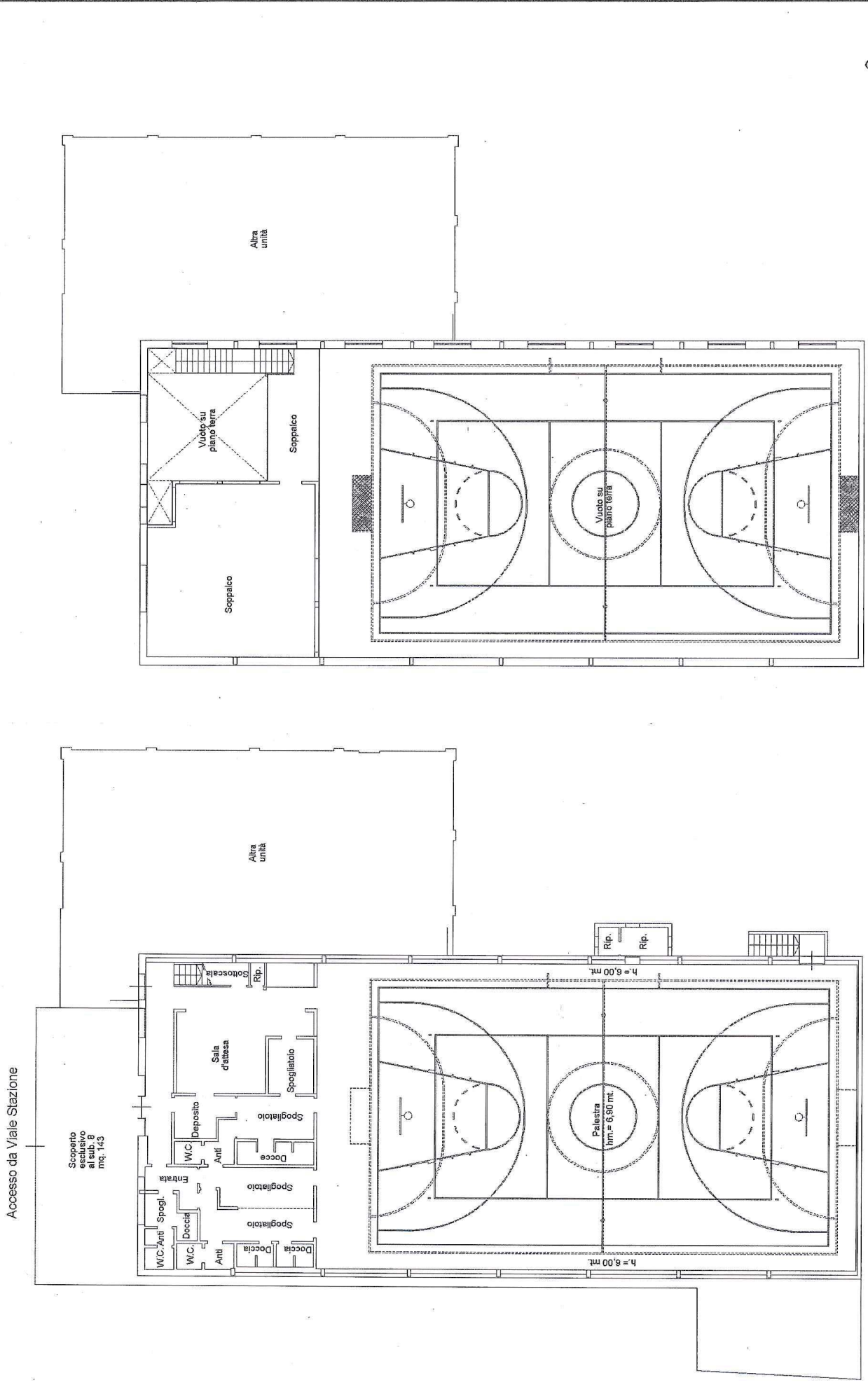

Pianta Piano Primo hm. = 6,90 mt.

Catasto dei Fabbricati - Simana Piana Terra Comune di Sesto Al Reghena (686) - < Foglio: 90 - Particella: 90 - Subalterno 8 >
VIA STAZIONE n. 1 piano: T-1;

D3

Catasto dei Fabbricati - Situazione al 21/05/2019 - Comune di SESTO AL REGHENA (I686) - < Foglio: 33 Particella: 90 - Elaborato planimetrico > - Sub:

ELABORATO PLANIMETRICO

Compilato da:
 Iscritto all'albo:
 Prov.:

Agenzia del Territorio
CATASTO FABBRICATI
 Ufficio Provinciale di
 Pordenone

Comune di Sesto Al Reghena
 Sezione: Foglio: 33 Particella: 90

Protocollo n. PN0117998 del 07/10/2005
 Tipo Mappale n. del

Dimostrazione grafica dei subalterni Scala 1 : 500

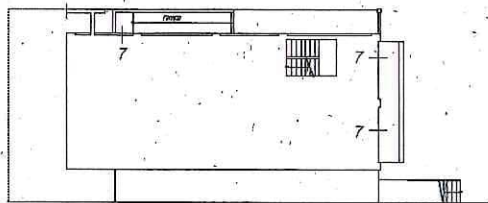

Pianta Piano Interrato h. = 2,50 mt.

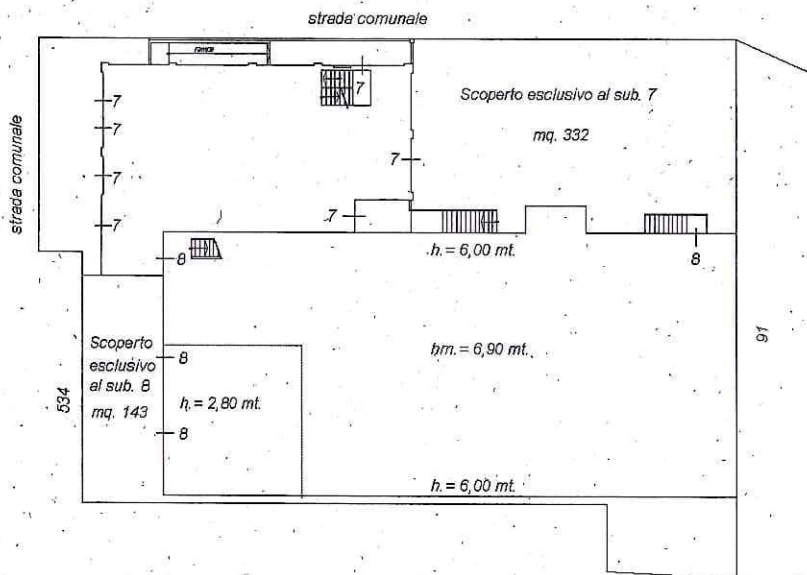

Pianta Piano Terra h. = 2,60 mt.

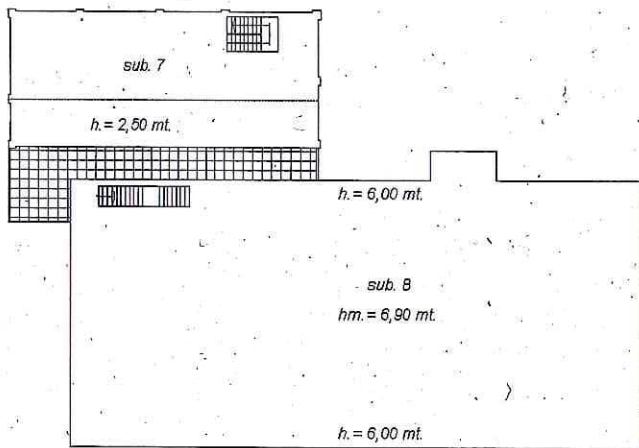

Pianta Piano Primo h. = 2,70 mt.



N=11800

E=16000



21-Mag-2019 9:15:27
Prot. n. FN0037168/2019

Scala originale: 1:2000
Dimensione cornice: 776.000 x 552.000 metri

Comune: SESTO AL REGHENA
Foglio: 83
Richiedente:

Particella: 90

E