



Ufficio Provinciale di Roma - Territorio
Servizi Catastali

Visura storica per immobile

Data: 30/06/2015 - Ora: 14.48.25 Segue

Visura n.: T184948 Pag: 1

Situazione degli atti informatizzati dall'impianto meccanografico al 30/06/2015

Dati della richiesta	Comune di ROMA (Codice: H501)
Catasto Fabbricati	Provincia di ROMA
	Foglio: 739 Particella: 885

INTESTATI

1			(1) Proprieta' per 1/3
2			(1) Proprieta' per 1/3
3			(1) Proprieta' per 1/3

Unità immobiliare dal 27/07/2010

N.	DATI IDENTIFICATIVI				DATI DI CLASSAMENTO						Rendita	DATI DERIVANTI DA
	Sezione Urbana	Foglio	Particella	Sub	Zona Cens.	Micro Zona	Categoria	Classe	Consistenza			
1		739	885		7		D/7				Euro 17.105,05	VARIAZIONE TOPONOMASTICA del 27/07/2010 n. 99772.1/2010 in atti dal 27/07/2010 (protocollo n. RM0913827) VARIAZIONE DI TOPONOMASTICA
Indirizzo		VIA REMO LA VALLE n. 30 piano: T-1;										
Annotazioni		classamento e rendita non rettificati entro dodici mesi dalla data di iscrizione in atti della dichiarazione (D.M. 701/94)										

Situazione dell'unità immobiliare dal 22/02/2002

N.	DATI IDENTIFICATIVI				DATI DI CLASSAMENTO						Rendita	DATI DERIVANTI DA
	Sezione Urbana	Foglio	Particella	Sub	Zona Cens.	Micro Zona	Categoria	Classe	Consistenza			
1		739	885		7		D/7				Euro 17.105,05	VARIAZIONE NEL CLASSAMENTO del 22/02/2002 n. 7051.1/2002 in atti dal 22/02/2002 (protocollo n. 162775) VARIAZIONE DI CLASSAMENTO
Indirizzo		, VIA REMO LA VALLE n. 30 piano: T-1;										
Annotazioni		classamento proposto con decorsi i termini di cui all'art 1 comma3 (D.M. 701/94)										



Ufficio Provinciale di Roma - Territorio
Servizi Catastali

Visura storica per immobile

Data: 30/06/2015 - Ora: 14.48.25 Fine

Visura n.: T184948 Pag: 2

Situazione degli atti informatizzati dall'impianto meccanografico al 30/06/2015

Situazione dell'unità immobiliare dal 02/02/2000

N.	DATI IDENTIFICATIVI				DATI DI CLASSAMENTO						Rendita	DATI DERIVANTI DA
	Sezione Urbana	Foglio	Particella	Sub	Zona Cens.	Micro Zona	Categoria	Classe	Consistenza			
1		739	885		7		D/7				Euro 17.105,05 L. 33.120.000	COSTITUZIONE del 02/02/2000 n. D00095.1/2000 in atti dal 02/02/2000
Indirizzo												, VIA REMO LA VALLE n. 30 piano: T-1;
Notifica												-
Partita												2401399
Mod.58												-
Annotazioni												classamento proposto (D.M. 701/94)

Situazione degli intestati dal 02/02/2000

N.	DATI ANAGRAFICI	CODICE FISCALE	DIRITTI E ONERI REALI
1	[REDACTED]	[REDACTED]	(1) Proprieta' per 1/3
2	[REDACTED]	[REDACTED]	(1) Proprieta' per 1/3
3	[REDACTED]	[REDACTED]	(1) Proprieta' per 1/3
DATI DERIVANTI DA			
COSTITUZIONE del 02/02/2000 n. D00095.1/2000 in atti dal 02/02/2000 Registrazione:			

Unità immobiliari n. 1

Tributi erariali: Euro 0,90

Visura telematica



Ufficio Provinciale di Roma - Territorio
Servizi Catastali

Visura storica per immobile

Situazione degli atti informatizzati dall'impianto meccanografico al 30/06/2015

Data: 30/06/2015 - Ora: 14.49.43 Segue

Visura n.: T185433 Pag: 1

Dati della richiesta	Comune di ROMA (Codice: H501)
Catasto Fabbricati	Provincia di ROMA Foglio: 1062 Particella: 210 Sub.: 501

INTESTATI

1			(1) Proprieta' per 3/27
2			(1) Proprieta' per 8/27
3			(1) Proprieta' per 8/27
4			(1) Proprieta' per 8/27

Unità immobiliare dal 22/02/2002

N.	DATI IDENTIFICATIVI				DATI DI CLASSAMENTO						Rendita	DATI DERIVANTI DA
	Sezione Urbana	Foglio	Particella	Sub	Zona Cens.	Micro Zona	Categoria	Classe	Consistenza			
1		1062	210	501	7		C/1	4	107 m ²	Euro 1.541,78	VARIAZIONE NEL CLASSAMENTO del 22/02/2002 n. 7215.1/2002 in atti dal 22/02/2002 (protocollo n. 162941) VARIAZIONE DI CLASSAMENTO	
Indirizzo		VIA GIORGIO GIORGIS n. 214 n. 214A piano: T;										
Annotazioni		classamento proposto con decorsi i termini di cui all'art 1 comma3 (D.M. 701/94)										

Mappali Terreni Correlati
Sezione B - Foglio 1062 - Particella 210

Situazione dell'unità immobiliare dal 16/11/1999

N.	DATI IDENTIFICATIVI				DATI DI CLASSAMENTO						Rendita	DATI DERIVANTI DA
	Sezione Urbana	Foglio	Particella	Sub	Zona Cens.	Micro Zona	Categoria	Classe	Consistenza			
1		1062	210	501	7		C/1	4	107 m ²	Euro 1.541,78 L. 2.985.300	VARIAZIONE del 16/11/1999 n. H07513.1/1999 in atti dal 16/11/1999 ESATTA RAPP. GRAFICA	
Indirizzo		, VIA GIORGIO GIORGIS n. 214 n. 214A piano: T;										
Notifica				Parità		2374795		Mod.58		-		
Annotazioni		classamento proposto (D.M. 701/94)										

* Codice Fiscale Validato in Anagrafe Tributaria
Firmato Da: INNAMORATI LAURA Emesso Da: ARUBAPEC S.P.A. NG CA 1 Serial#: 2782dcd15d47fb525fd9e02827d385f6



Ufficio Provinciale di Roma - Territorio
Servizi Catastali

Visura storica per immobile

Data: 30/06/2015 - Ora: 14.49.43 Segue

Visura n.: T185433 Pag: 2

Situazione degli atti informatizzati dall'impianto meccanografico al 30/06/2015

Situazione dell'unità immobiliare dal 01/01/1992

N.	DATI IDENTIFICATIVI				DATI DI CLASSAMENTO						Rendita	DATI DERIVANTI DA
	Sezione Urbana	Foglio	Particella	Sub	Zona Cens.	Micro Zona	Categoria	Classe	Consistenza			
1		1062	210	501	7		C/1	4	107 m ²		Euro 1.541,78 L. 2.985.300	VARIAZIONE del 01/01/1992 VARIAZIONE DEL QUADRO TARIFFARIO
Indirizzo , VIA GIORGIO GIORGIS n. 214 piano: T;												
Notifica - Partita 2374786 Mod.58 -												
Annotazioni intestazione da verificare												

Situazione dell'unità immobiliare dal 07/11/1987

N.	DATI IDENTIFICATIVI				DATI DI CLASSAMENTO						Rendita	DATI DERIVANTI DA
	Sezione Urbana	Foglio	Particella	Sub	Zona Cens.	Micro Zona	Categoria	Classe	Consistenza			
1		1062	210	501	7		C/1	4	107 m ²			DENUNZIA (NEI PASSAGGI PER CAUSA DI MORTE) del 07/11/1987 n. 1/1988 in atti dal 16/11/1999
Indirizzo , VIA GIORGIO GIORGIS n. 214 piano: T;												
Notifica - Partita 2374786 Mod.58 -												
Annotazioni intestazione da verificare												

Situazione dell'unità immobiliare dal 12/07/1983

N.	DATI IDENTIFICATIVI				DATI DI CLASSAMENTO						Rendita	DATI DERIVANTI DA
	Sezione Urbana	Foglio	Particella	Sub	Zona Cens.	Micro Zona	Categoria	Classe	Consistenza			
1		1062	210	501	7		C/1	4	107 m ²			COSTITUZIONE del 12/07/1983 n. 47645.1/1983 in atti dal 26/10/1999
Indirizzo , VIA GIORGIO GIORGIS n. 214 piano: T;												
Notifica - Partita 2365361 Mod.58 -												

Situazione degli intestati dal 10/05/2000

N.	DATI ANAGRAFICI	CODICE FISCALE	DIRITTI E ONERI REALI
1	[REDACTED]	[REDACTED]	(1) Proprieta` per 3/27
2	[REDACTED]	[REDACTED]	(1) Proprieta` per 8/27
3	[REDACTED]	[REDACTED]	(1) Proprieta` per 8/27
4	[REDACTED]	[REDACTED]	(1) Proprieta` per 8/27

* Codice Fiscale Validato in Anagrafe Tributaria
Firmato Da: INNAMORATI LAURA Emesso Da: ARUBAPEC S.P.A. NG CA 1 Serial#: 2782dcd15d47fb525fd9e02827d385f6



Ufficio Provinciale di Roma - Territorio
Servizi Catastali

Visura storica per immobile

Data: 30/06/2015 - Ora: 14.49.43 Fine

Visura n.: T185433 Pag: 3

Situazione degli atti informatizzati dall'impianto meccanografico al 30/06/2015

DATI DERIVANTI DA	RETTIFICA DI INTESTAZIONE ALL'ATTUALITA' del 10/05/2000 n. 27899.1/2014 in atti dal 22/04/2014 (protocollo n. RM0276431) Rogante: [REDACTED] Sede: FIUMICINO Registrazione: AP Sede: ROMA del 24/05/2000 COMPRAVENDITA
--------------------------	---

Situazione degli intestati dal 09/12/1999

N.	DATI ANAGRAFICI	CODICE FISCALE	DIRITTI E ONERI REALI
1	[REDACTED]	[REDACTED]	(1) Proprieta' per 1/3 fino al 10/05/2000
2	[REDACTED]	[REDACTED]	(1) Proprieta' per 1/3 fino al 10/05/2000
3	[REDACTED]	[REDACTED]	(1) Proprieta' per 1/3 fino al 10/05/2000
DATI DERIVANTI DA	ISTRUMENTO (ATTO PUBBLICO) del 09/12/1999 Voltura n. 4054.1/2000 in atti dal 21/02/2001 (protocollo n. 200350) Repertorio n.: 35517 Rogante: M. RECCHI Sede: ROMA Registrazione: Sede: COMPRAVENDITA		

Situazione degli intestati dal 07/11/1987

N.	DATI ANAGRAFICI	CODICE FISCALE	DIRITTI E ONERI REALI
1	[REDACTED]	[REDACTED]	(1) Proprieta' per 9/27 fino al 09/12/1999
2	[REDACTED]	[REDACTED]	(1) Proprieta' per 3/27 fino al 09/12/1999
3	[REDACTED]	[REDACTED]	(1) Proprieta' per 9/27 fino al 09/12/1999
4	[REDACTED]	[REDACTED]	(1) Proprieta' per 2/27 fino al 09/12/1999
5	[REDACTED]	[REDACTED]	(1) Proprieta' per 2/27 fino al 09/12/1999
6	[REDACTED]	[REDACTED]	(1) Proprieta' per 2/27 fino al 09/12/1999
DATI DERIVANTI DA	DENUNZIA (NEI PASSAGGI PER CAUSA DI MORTE) del 07/11/1987 Voltura n. 1/1988 in atti dal 16/11/1999 Registrazione:		

Situazione degli intestati dal 07/11/1987

N.	DATI ANAGRAFICI	CODICE FISCALE	DIRITTI E ONERI REALI
1	[REDACTED]	[REDACTED]	(1) Proprieta' per 9/27 fino al 07/11/1987
2	[REDACTED]	[REDACTED]	(1) Proprieta' per 3/27 fino al 07/11/1987
3	[REDACTED]	[REDACTED]	(1) Proprieta' per 9/27 fino al 07/11/1987
4	[REDACTED]	[REDACTED]	(1) Proprieta' per 2/27 fino al 07/11/1987
5	[REDACTED]	[REDACTED]	(1) Proprieta' per 2/27 fino al 07/11/1987
6	[REDACTED]	[REDACTED]	(1) Proprieta' per 2/27 fino al 07/11/1987
DATI DERIVANTI DA	DENUNZIA (NEI PASSAGGI PER CAUSA DI MORTE) del 07/11/1987 Voltura n. 1/1988 in atti dal 16/11/1999 Registrazione:		

Situazione degli intestati dal 12/07/1983

N.	DATI ANAGRAFICI	CODICE FISCALE	DIRITTI E ONERI REALI
1	[REDACTED]	[REDACTED]	(1) Proprieta' fino al 07/11/1987
DATI DERIVANTI DA	COSTITUZIONE del 12/07/1983 n. 47645.1/1983 in atti dal 26/10/1999 Registrazione:		

Unità immobiliari n. 1

Tributi erariali: Euro 0,90

Visura telematica

* Codice Fiscale Validato in Anagrafe Tributaria
Firmato Da: INNAMORATI LAURA Emesso Da: ARUBAPEC S.P.A. NG CA 1 Serial#: 2782dcd15d47fb525fd9e02827d385f6



Ufficio Provinciale di Roma - Territorio
Servizi Catastali

Visura storica per immobile

Data: 30/06/2015 - Ora: 14.50.57 Segue

Visura n.: T185878 Pag: 1

Situazione degli atti informatizzati dall'impianto meccanografico al 30/06/2015

Dati della richiesta	Comune di ROMA (Codice: H501)
Catasto Fabbricati	Provincia di ROMA
	Foglio: 1062 Particella: 210 Sub.: 502

INTESTATI

1												(1) Proprieta' per 3/27
2												(1) Proprieta' per 8/27
3												(1) Proprieta' per 8/27
4												(1) Proprieta' per 8/27

Unità immobiliare dal 01/01/1992

N.	DATI IDENTIFICATIVI				DATI DI CLASSAMENTO							Rendita	DATI DERIVANTI DA
	Sezione Urbana	Foglio	Particella	Sub	Zona Cens.	Micro Zona	Categoria	Classe	Consistenza				
1		1062	210	502	7		C/1	4	105 m ²		Euro 1.512,96 L. 2.929.500	VARIAZIONE del 01/01/1992 VARIAZIONE DEL QUADRO TARIFFARIO	
Indirizzo		VIA GIORGIO GIORGIS n. 214 piano: T;											
Notifica	-			Partita	2365361			Mod.58	-				

Mappali Terreni Correlati

Sezione B - Foglio 1062 - Particella 210

Situazione dell'unità immobiliare dal 12/07/1983

N.	DATI IDENTIFICATIVI				DATI DI CLASSAMENTO							Rendita	DATI DERIVANTI DA
	Sezione Urbana	Foglio	Particella	Sub	Zona Cens.	Micro Zona	Categoria	Classe	Consistenza				
1		1062	210	502	7		C/1	4	105 m ²			COSTITUZIONE del 12/07/1983 n. 47645.1/1983 in atti dal 26/10/1999	
Indirizzo		VIA GIORGIO GIORGIS n. 214 piano: T;											
Notifica	-			Partita	2365361			Mod.58	-				



Ufficio Provinciale di Roma - Territorio
Servizi Catastali

Visura storica per immobile

Data: 30/06/2015 - Ora: 14.50.57 Fine

Visura n.: T185878 Pag: 2

Situazione degli atti informatizzati dall'impianto meccanografico al 30/06/2015

Situazione degli intestati dal 10/05/2000

N.	DATI ANAGRAFICI	CODICE FISCALE	DIRITTI E ONERI REALI
1	[REDACTED]	[REDACTED]	(1) Proprieta' per 3/27
2	[REDACTED]	[REDACTED]	(1) Proprieta' per 8/27
3	[REDACTED]	[REDACTED]	(1) Proprieta' per 8/27
4	[REDACTED]	[REDACTED]	(1) Proprieta' per 8/27
DATI DERIVANTI DA		RETTIFICA DI INTESTAZIONE ALL'ATTUALITA' del 10/05/2000 n. 27899.1/2014 in atti dal 22/04/2014 (protocollo n. RM0276431) Rogante: [REDACTED] Sede: FIUMICINO Registrazione: AP Sede: ROMA del 24/05/2000 COMPRAVENDITA	

Situazione degli intestati dal 09/12/1999

N.	DATI ANAGRAFICI	CODICE FISCALE	DIRITTI E ONERI REALI
1	[REDACTED]	[REDACTED]	(1) Proprieta' per 1/3 fino al 10/05/2000
2	[REDACTED]	[REDACTED]	(1) Proprieta' per 1/3 fino al 10/05/2000
3	[REDACTED]	[REDACTED]	(1) Proprieta' per 1/3 fino al 10/05/2000
DATI DERIVANTI DA		ISTRUMENTO (ATTO PUBBLICO) del 09/12/1999 Voltura n. 4054.1/2000 in atti dal 21/02/2001 (protocollo n. 200350) Repertorio n.: 35517 Rogante: M. RECCHI Sede: ROMA Registrazione: Sede: COMPRAVENDITA	

Situazione degli intestati dal 12/07/1983

N.	DATI ANAGRAFICI	CODICE FISCALE	DIRITTI E ONERI REALI
1	[REDACTED]	[REDACTED]	(1) Proprieta' fino al 09/12/1999
DATI DERIVANTI DA		COSTITUZIONE del 12/07/1983 n. 47645.1/1983 in atti dal 26/10/1999 Registrazione:	

Unità immobiliari n. 1

Tributi erariali: Euro 0,90

Visura telematica



Ufficio Provinciale di Roma - Territorio
Servizi Catastali

Visura storica per immobile

Data: 30/06/2015 - Ora: 14.52.02 Segue

Visura n.: T186306 Pag: 1

Situazione degli atti informatizzati dall'impianto meccanografico al 30/06/2015

Dati della richiesta	Comune di ROMA (Codice: H501B)
Catasto Terreni	Sezione di SEZIONE B (Provincia di ROMA)
	Foglio: 1062 Particella: 211

INTESTATI

1			(1) Proprieta' per 1/3
2			(1) Proprieta' per 1/3
3			(1) Proprieta' per 1/3

Situazione dell'Immobile dall'impianto meccanografico

N.	DATI IDENTIFICATIVI			DATI CLASSAMENTO					DATI DERIVANTI DA	
	Foglio	Particella	Sub	Porz	Qualità Classe	Superficie(m²) ha are ca	Deduz	Reddito		
1	1062	211		-	PASC CESPUG 3	10 00		Dominicale Euro 0,31 L. 600	Agrario Euro 0,15 L. 300	Impianto meccanografico del 05/01/1979
Notifica				Partita	4778					

L'intestazione alla data della richiesta deriva dai seguenti atti:

Situazione degli intestati dal 16/06/1988

N.	DATI ANAGRAFICI	CODICE FISCALE	DIRITTI E ONERI REALI
1			(1) Proprieta' per 1/3
2			(1) Proprieta' per 1/3
3			(1) Proprieta' per 1/3
DATI DERIVANTI DA		SCRITTURA PRIVATA del 16/06/1988 Voltura n. 10527.1/1988 in atti dal 03/04/1995 Repertorio n.: 110578 Rogante: EDOARDO COLOZZA Sede: ROMA Registrazione: AP Sede: ROMA del 04/07/1988	

Situazione degli intestati dal 12/05/1988

N.	DATI ANAGRAFICI	CODICE FISCALE	DIRITTI E ONERI REALI
1			(1) Proprieta' per 1/3 fino al 16/06/1988
2			(1) Proprieta' per 1/3 fino al 16/06/1988
3			(1) Proprieta' per 1/3 fino al 16/06/1988
DATI DERIVANTI DA		DENUNZIA (NEI PASSAGGI PER CAUSA DI MORTE) del 12/05/1988 n. 10526.1/1988 in atti dal 03/04/1995 Registrazione: US Sede: ROMA Volume: 295 n: 30 del 28/05/1988	

* Codice Fiscale Validato in Anagrafe Tributaria
Firmato Da: INNAMORATI LAURA Emesso Da: ARUBAPEC S.P.A. NG CA 1 Serial#: 2782dcd15d47fb525fd9e02827d385f6



Ufficio Provinciale di Roma - Territorio
Servizi Catastali

Visura storica per immobile

Situazione degli atti informatizzati dall'impianto meccanografico al 30/06/2015

Data: 30/06/2015 - Ora: 14.52.02 Fine

Visura n.: T186306 Pag: 2

Situazione degli intestati dall'impianto meccanografico

N.	DATI ANAGRAFICI	CODICE FISCALE	DIRITTI E ONERI REALI
1	[REDACTED]	[REDACTED]	Comproprietario fino al 12/05/1988
2	[REDACTED]	[REDACTED]	Comproprietario fino al 12/05/1988
3	[REDACTED]	[REDACTED]	Comproprietario fino al 12/05/1988
4	[REDACTED]	[REDACTED]	Usufruttuario parziale fino al 12/05/1988
DATI DERIVANTI DA		Impianto meccanografico del 05/01/1979	

Unità immobiliari n. 1

Tributi erariali: Euro 0,90

Visura telematica



* Codice Fiscale Validato in Anagrafe Tributaria
Firmato Da: INNAMORATI LAURA Emesso Da: ARUBAPEC S.P.A. NG CA 1 Serial#: 2782dcd15d47fb525fd9e02827d385f6

Anno: 2008 - Ortofoto



Firmato Da JNSA/COMUNTA DI CAVA' and '763759fe-0caf-424b-abf5-6ef13bdf38ec'

nmmlra8-1p50m082v - 763759fe-0caf-424b-abf5-6ef13bdf38ec

Questo documento NON ha valore legale.

PIANO TERRA

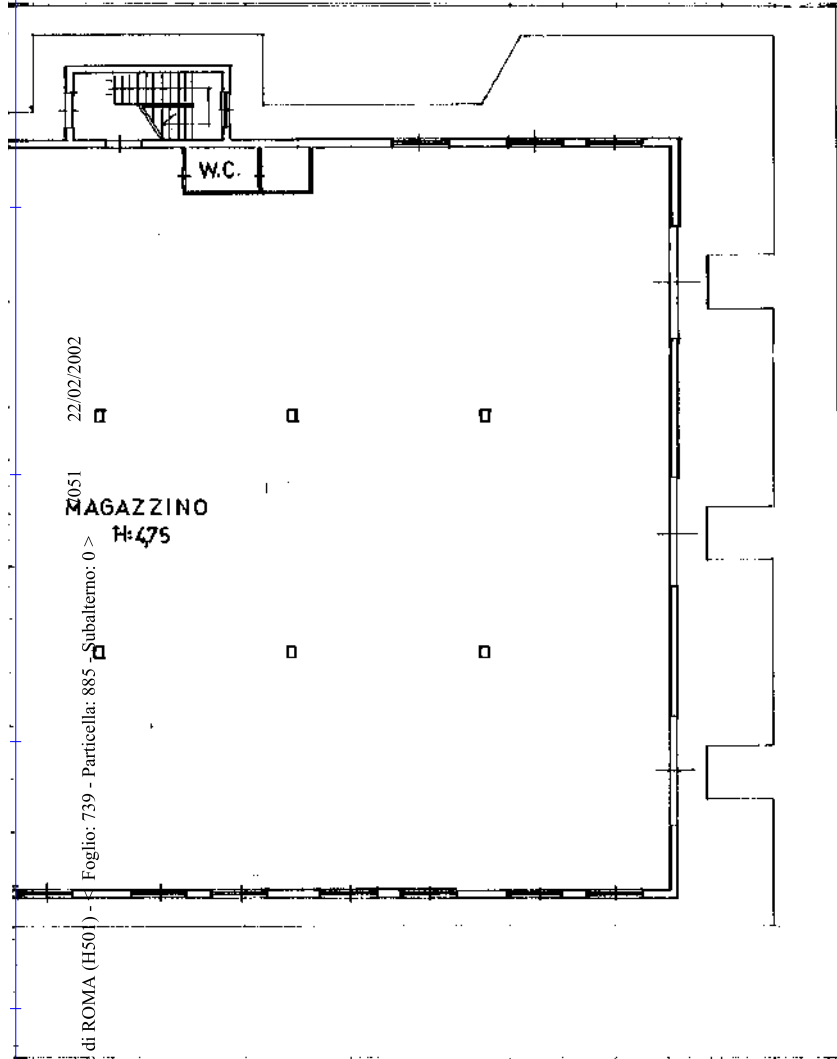

22/02/2002
0051
MAGAZZINO
H:475
Foglio: 739 - Particella: 885 - Subalterno: 0

Registro dei Fabbricati - Situazione al 30/06/2015 - Comune di ROMA (H50) -
REMO LA VALLE n. 30 piano: T-1;



Planimetria di attuazione in Comune di FIUMICINO

via REMO LA VALLE

civ. S.N.C.

PIANTA I

VIA REMO LA VALLE

STRADA DI PASSAGGIO

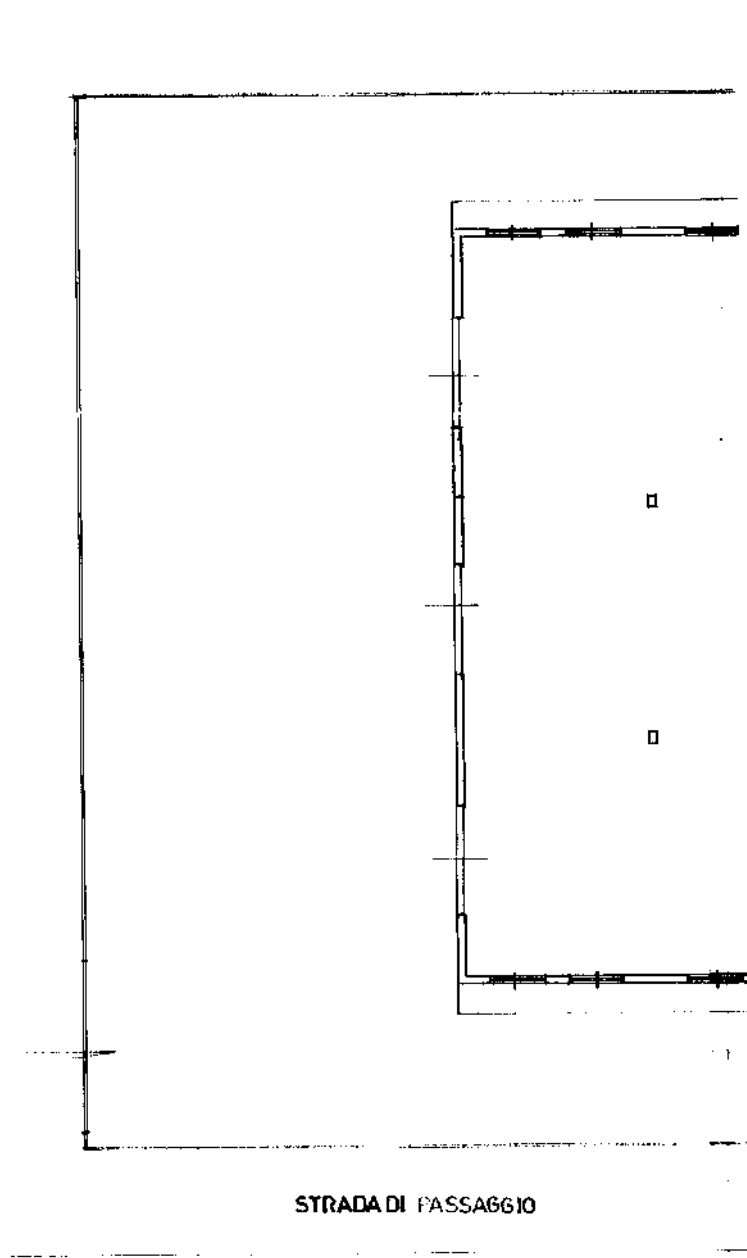

22/02/2002

7051

>

PIANTA

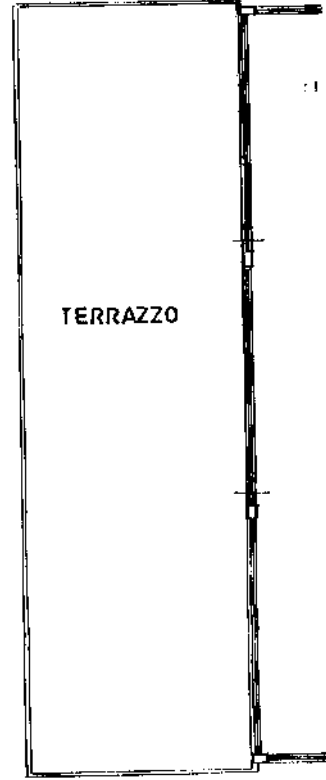

22/02/2002

7051

Registro dei Fabbriicati - Situazione al 30/06/2015 - Comune di ROMA (H501) - < Foglio: 739 - Particella: 885 - Subalterno: 0 >

REMO LA VALLE n. 30 piano: T-1;

1/01/01

Subaltemo: 502 > Foglio: 1062 - Particella: 210 - Comune di ROMA (H501) - < Situazione al 30/06/2015 -

SPAZIO RISERVATO PER LE ANNOTAZIONI DI UFFICIO

FOGLIO 1059
 ALLEGATO 254
 PART. 210

Completato dal **AG. AZ. 201**
MAURO BONINCONTI

Esente all'atto di **ACQUISTI**
 dalla Regione di **ROMA** n. **2501**
 del **15-12-1986**

Finis

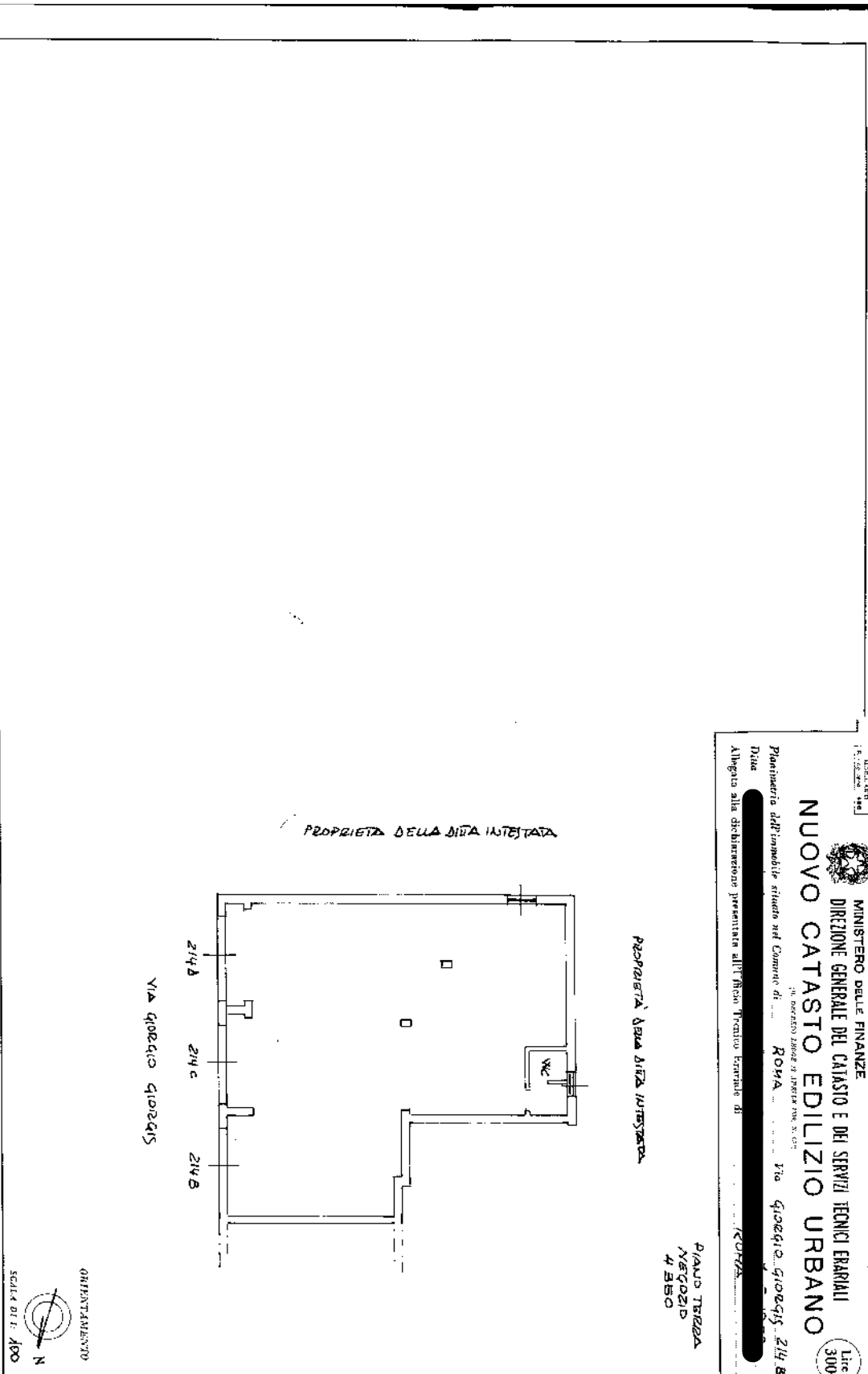

MINISTERO DELLE FINANZE
 DIREZIONE GENERALE DEL CATASTO E DEI SERVIZI TECNICI ENERGI
 NUOVO CATASTO EDILIZIO URBANO

IN DECRETO LEGGE 9 LUGLIO 1976 N. 301
 ROMA

Prodotto dalla Direzione Provinciale del Catasto di **ROMA**
 in data **15/12/1986**

Allegata alla dichiarazione presentata all'Ufficio Provinciale di **ROMA**

PIAUL TERZA
 4550

Linea 300

MODULARIO
F. rig. rand. 407



MINISTERO DELLE FINANZE
DIPARTIMENTO DEL TERRITORIO
CATASTO EDILIZIO URBANO (RDL 13-4-1939, n. 652)

MOD. 501 (CEU)

LIRE
200

Planimetria di u.i.u. in Comune di FIORICINO via GIORGIO GIORGIS civ. 214-214A

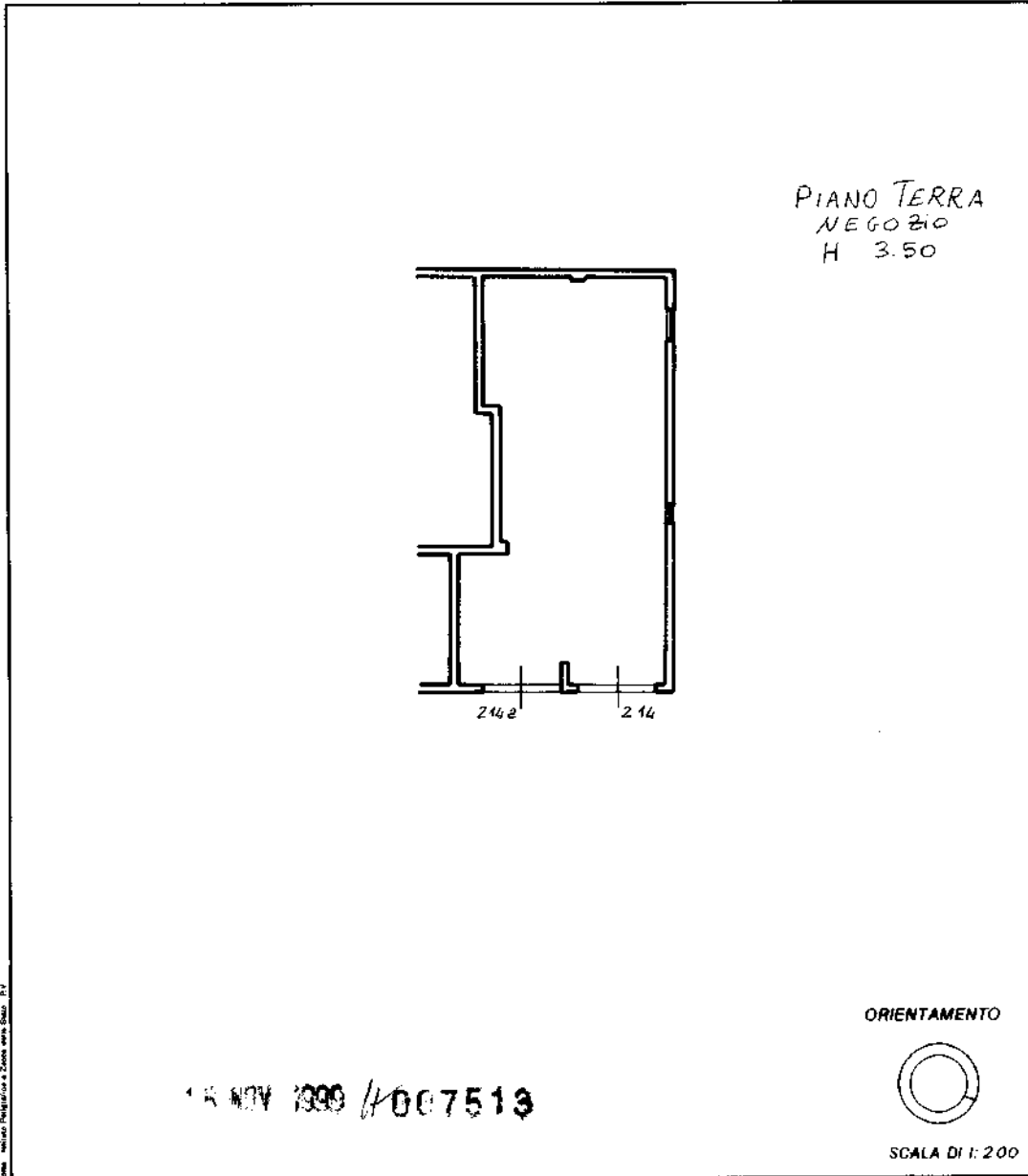

Nome: Istituto Poligrafico e Zecca dello Stato - P.V.

Dichiarazione di N.C.
 Denuncia di variazione
 identificativi catastali
 F. 1062
 n. 210 sub. 501

Compilata dal GEOM. TUNARETTO
 (Titolo, cognome e nome)
SITONE
 iscritto all'albo de L. GEOMETRI
 della provincia di ROMA 8331
 data Firma [Signature]

RISERVATO ALL'UFFICIO
10/11/99 25
1
50.000

Registro dei Fabbricati - Situazione al 27/07/2015 - Comune di ROMA (H501) - < Foglio: 1062 - Particella: 210 - Subalterno: 501 >
 Catasto di Roma - Comune di FIORICINO - Via GIORGIO GIORGIS n. 214 n. 214A piano: T;

10000

Firmato Da: INNAMORATI LAURA Emesso Da: ARUBAPEC S.P.A. NG CA 1 Serial#: 27824cd15d47fb525f9e02827d385f6