

VILLINO A SCHIERA e GARAGEe IN VIA SILIQUA, 85 - COMUNE DI FIUMICINO (RM)

Immobile di Via Siliqua,85 – foto n 1
Veduta esterna



Immobile di Via Siliqua,85 – foto n 2
Veduta esterna del villino a schiera



C.T.U. – Esecuzione Immobiliare 49/2023 R.G.
Relazione di Consulenza Tecnica – Allegato 2

Immobile di Via Siliqua,85 – foto n 3
Strada di accesso al villino



Immobile di Via Siliqua,85 – foto n 4
Veduta esterna – Accesso al piano seminterrato



Immobile di Via Siliqua,85 – foto n 5
Piano seminterrato



Immobile di Via Siliqua,85 – foto n 6
Piano seminterrato



Immobile di Via Siliqua,85 – foto n 7
Piano seminterrato



Immobile di Via Siliqua,85 – foto n 8
Piano seminterrato



Immobile di Via Siliqua,85 – foto n 9
Scala esterna di accesso al piano terra



Immobile di Via Siliqua,85 – foto n 10
Piano terra – soggiorno con angolo cottura



Immobile di Via Siliqua,85 – foto n 11
Piano terra – soggiorno



Immobile di Via Siliqua,85 – foto n 12
Piano terra – terrazzo 1

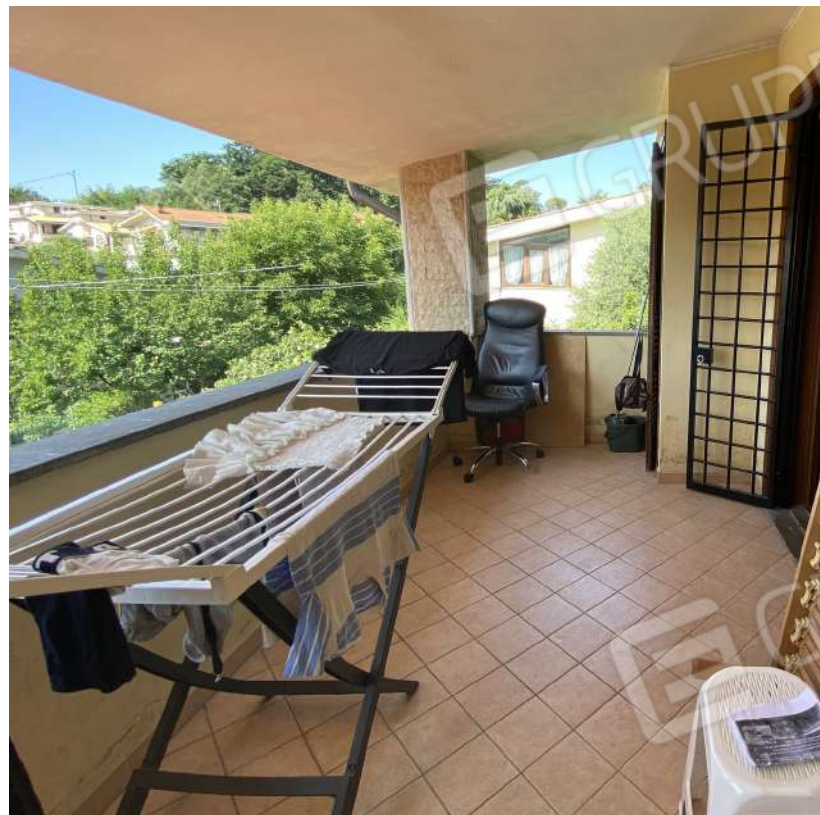

Immobile di Via Siliqua,85 – foto n 13
Piano terra – camera da letto (cantina)



Immobile di Via Siliqua,85 – foto n 14
Piano terra – bagno (cantina)



Immobile di Via Siliqua,85 – foto n 15

Piano terra – scala interna di collegamento con il piano primo



Immobile di Via Siliqua,85 – foto n 16

Piano terra – vista del soggiorno dalla scala interna



C.T.U. – Esecuzione Immobiliare 49/2023 R.G.
Relazione di Consulenza Tecnica – Allegato 2

Immobile di Via Siliqua,85 – foto n 17
Piano primo - disimpegno



Immobile di Via Siliqua,85 – foto n 18
Piano primo – terrazzo 2



Immobile di Via Siliqua,85 – foto n 19
Piano terra – camera da letto 1



Immobile di Via Siliqua,85 – foto n 20
Piano terra – camera da letto 2



Immobile di Via Siliqua,85 – foto n 10
Piano primo - bagno



C.T.U. – Esecuzione Immobiliare 49/2023 R.G.
Relazione di Consulenza Tecnica – Allegato 2