

## **ALLEGATO C**

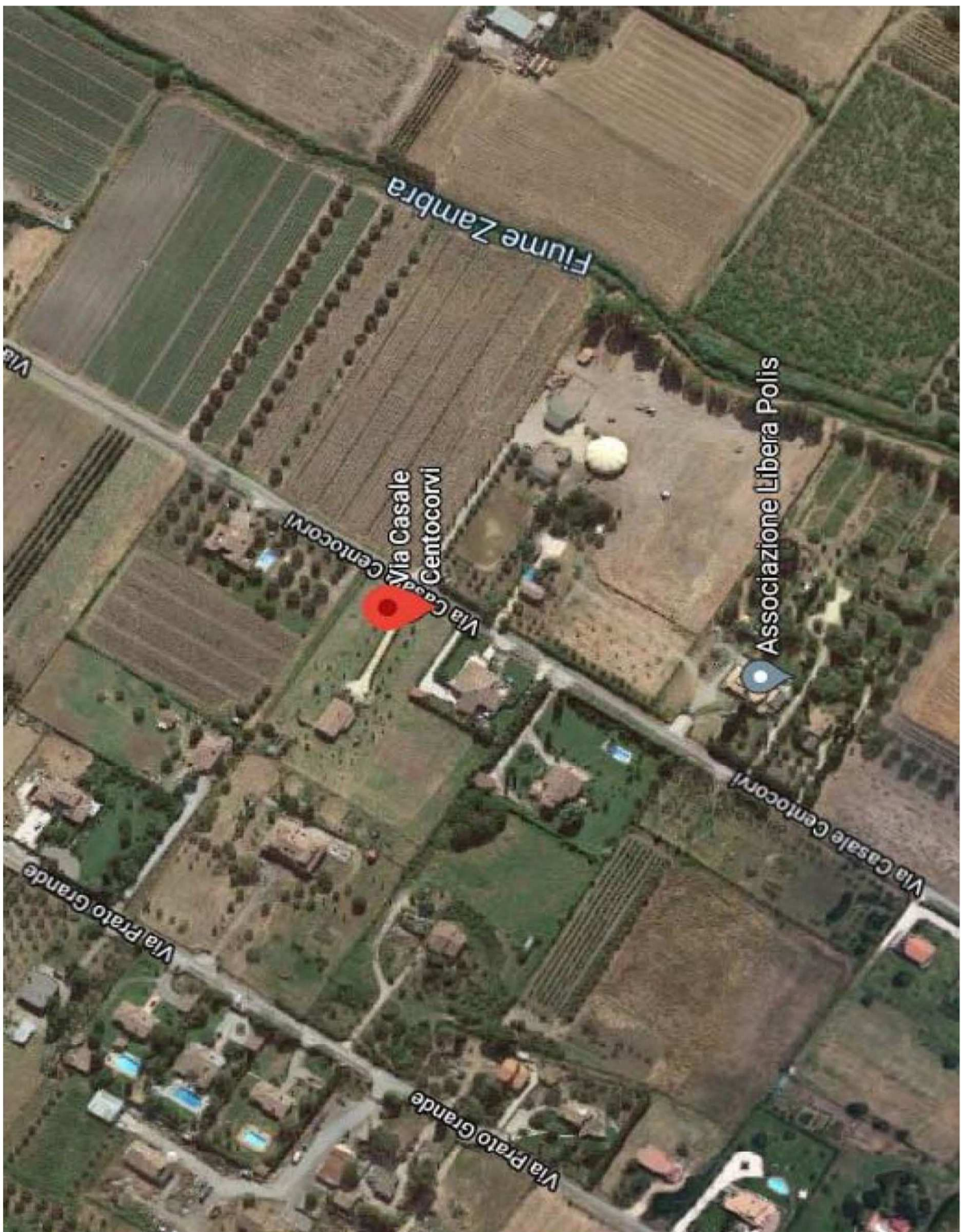





## **ALLEGATO D**



Comune: CERVETERI  
Foglio: 38

Scala originale: 1:2000  
Dimensione cornice: 534.000 x 378.000 metri

19-Lug-2021 9:32:57  
Prot. n. T37060/2021

Particella: 977

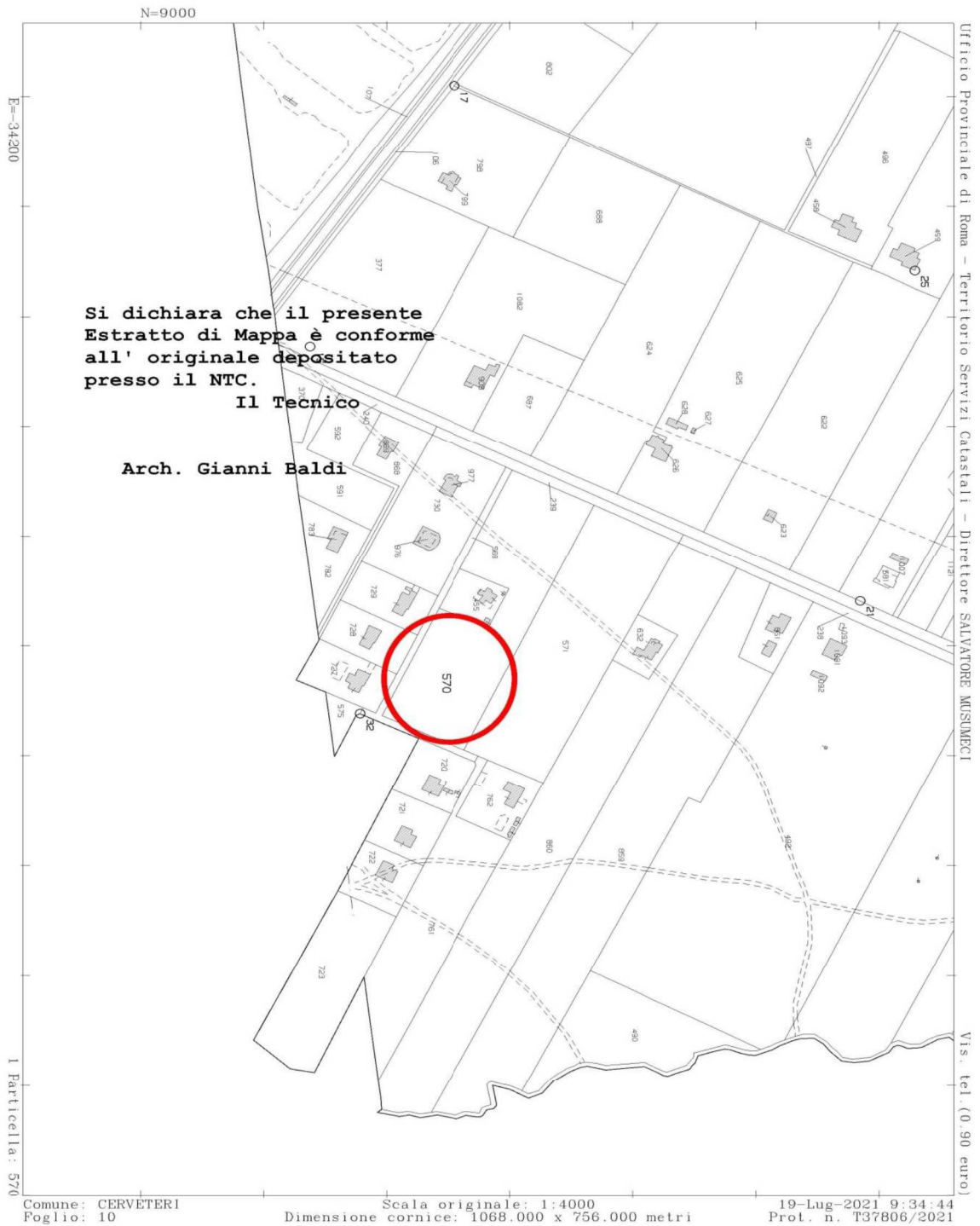



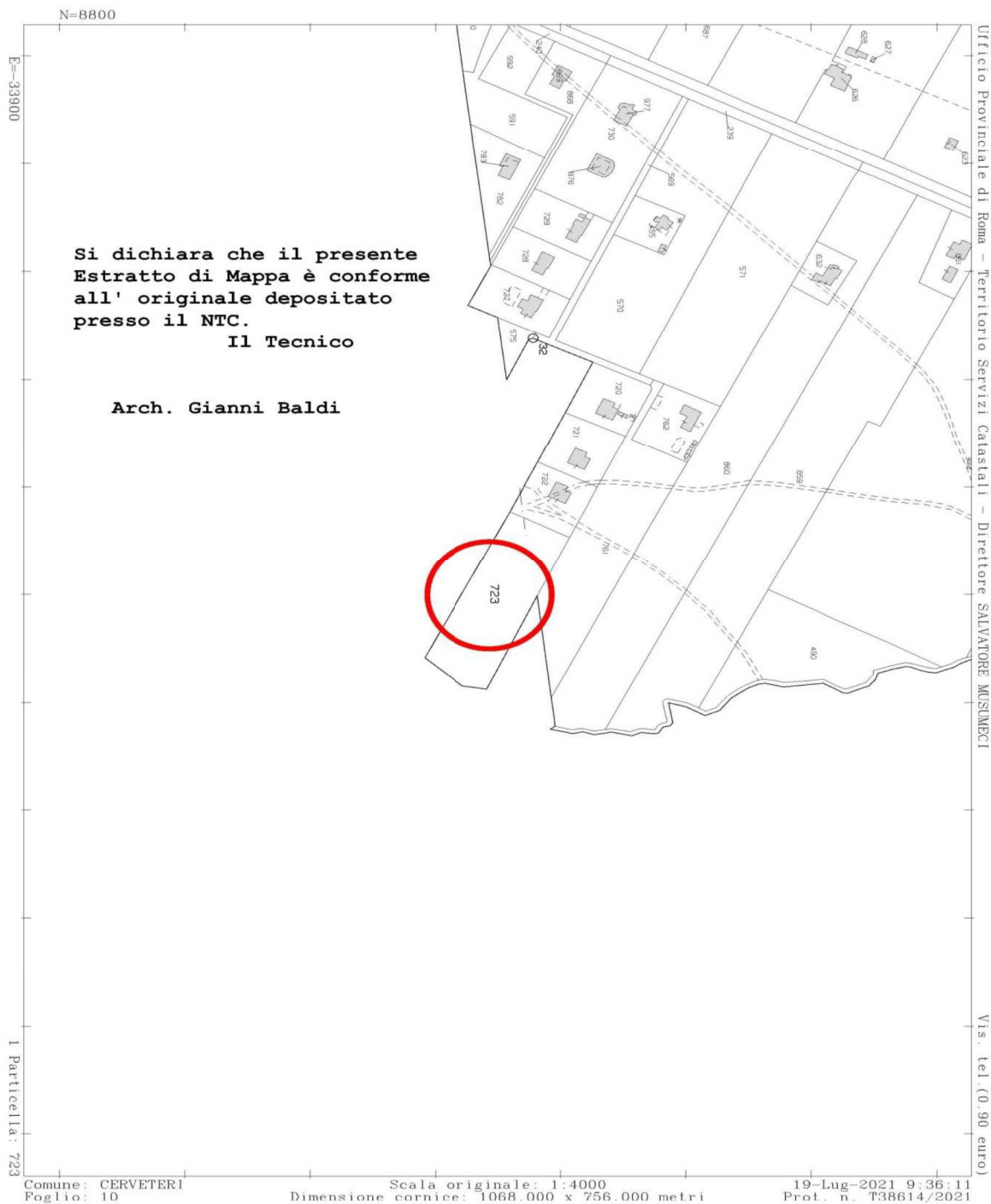

## **ALLEGATO E.01**



## Visura storica per immobile

Situazione degli atti informatizzati dall'impianto meccanografico al 17/07/2021

Data: 17/07/2021 - Ora: 09:57:47 Segue  
 Visura n.: T86186 Pag: 1

<b>Dati della richiesta</b>		Comune di CERVETERI (Codice: C552)	
Catasto Fabbricati		Provincia di ROMA	
INTESTATO		Foglio: 38 Particella: 977 Sub.: 502	
1		(0) Proprietà per 1/1	

### Unità immobiliare dal 09/11/2015

N.	DATI IDENTIFICATIVI				DATI DI CLASSAMENTO				DATI DERIVANTI DA			
	Sezione Urbana	Foglio	Particella	Sub	Zona Cons.	Milzo Zona	Categoria	Class		Consistenza	Superficie Catastrale	Rendita
1	Urbana	38	977	502	1		0/1	1	132 m <sup>2</sup>	Totale: 189 m <sup>2</sup>	Euro 2.338,31	Variazione da 108/11/2015 - Iserimento in visura dei dati di superficie.
Indirizzo: VIA CARLO GOLDONI SNC piano: T;												
Annotazioni: il regolamento proposto con decreti item in di cui al fat 1 comma 3 (D.M. 30/194)												

Mappali Terreni Conurbati  
 Codice Comune C552 - Sezione - Foglio 38 - Particella 977

### Situazione dell'unità immobiliare dal 22/02/2002

N.	DATI IDENTIFICATIVI				DATI DI CLASSAMENTO				DATI DERIVANTI DA			
	Sezione Urbana	Foglio	Particella	Sub	Zona Cons.	Milzo Zona	Categoria	Class		Consistenza	Superficie Catastrale	Rendita
1	Urbana	38	977	502	1		0/1	1	132 m <sup>2</sup>		Euro 2.338,31	VA RIAZIONE NEL CLASSAMENTO del 22/02/2002 protocollo n. 165457 n. atti del 22/02/2002 VA RIAZIONE DI CLASSAMENTO n. 9713.160069
Indirizzo: VIA CARLO GOLDONI SNC piano: T;												
Annotazioni: il regolamento proposto con decreti item in di cui al fat 1 comma 3 (D.M. 30/194)												



Ufficio Provinciale di Roma - Territorio  
Servizi Catastali

## Visura storica per immobile

Situazione degli atti informatizzati dall'impianto meccanografico al 17/07/2021

Data: 17/07/2021 - Ora: 09:57:47 Segue

Visura n.: T26185 Pag: 2

### Situazione dell'unità immobiliare dal 12/02/2001

N.	DATI IDENTIFICATIVI				DATI DI CLASAMENTO				DATI DERIVANTI DA			
	Sezione Urbana	Foglio	Particella	Sub	Zone Cons.	Micro Zona	Categoria	Classe		Consistenza	Superficie Catastale	Rendita
1		38	977	502	1	1	C1	1	132 m <sup>2</sup>		Euro 2.348,31 L. 4.527,600	
Indirizzo: V.IL GOLDOINI SNC piano T; Amministrazioni: Presentamento proposto (D.Mt. 701584)												

### Situazione degli intestati dal 28/11/2008

N.	DATI NAGRAFICI	CODICE FISCALE	DIRITTI E ONERI REALI
1	[REDACTED]	[REDACTED]	(1) Proprietà per 1/1
DATI DERIVANTI DA: ISTRUMENTO (ATTO PUBBLICO) del 28/11/2008 Nota presentata con Modalità Unico in atti informatizzati Repertorio n.: 59640 Roggen: A NDERLINI LEONELLO Svk: ROMA Registrazione: Sede: COMP RAV ENO ITA (n. 9992 12008)			

### Situazione degli intestati dal 17/04/2001

N.	DATI NAGRAFICI	CODICE FISCALE	DIRITTI E ONERI REALI
1	[REDACTED]	[REDACTED]	(1) Proprietà per 1/1 rno a 128112008
DATI DERIVANTI DA: ISTRUMENTO (ATTO PUBBLICO) del 17/04/2001 Trascrizione in atti del 16/10/2001 Repertorio n.: 41684 Roggen: A NDERLINI LEONELLO Svk: ROMA Registrazione: Sede: COMP RAV ENO ITA (n. 2325 12001)			

### Situazione degli intestati dal 12/02/2001

N.	DATI NAGRAFICI	CODICE FISCALE	DIRITTI E ONERI REALI
1	[REDACTED]	[REDACTED]	(1) Proprietà per 1/1 rno a 170042001
DATI DERIVANTI DA: DIVISIONE del 12/02/2001 protocollo n. 160759 in atti del 12/02/2001 Registrazione: DIVISIONE (n. 5572 12001)			

### Situazione dell'unità immobiliare che ha originato il precedente dal 06/10/1999

N.	DATI IDENTIFICATIVI				DATI DI CLASAMENTO				DATI DERIVANTI DA			
	Sezione Urbana	Foglio	Particella	Sub	Zone Cons.	Micro Zona	Categoria	Classe		Consistenza	Superficie Catastale	Rendita
1		38	977	2	1	1	C1	1	263 m <sup>2</sup>		L. 9.020,900	
Indirizzo: V.IL CARLO GOLDONI in S.C.piano T; Indirizzo Modifica: - Amministrazioni: Presentamento proposto (D.Mt. 701584) Partita: 1053630 Mod:58 -												



Ufficio Provinciale di Roma - Territorio  
Servizi Catastali

## Visura storica per immobile

Data: 17/07/2021 - Ora: 09:57:47 Fre  
Visura n.: T26185 Pag: 3

Situazione degli atti informatizzati dall'impianto meccanografico al 17/07/2021

### Situazione degli intestati dal 14/10/1999

N.	DATA INAGRAFICI	CODICE FISCALE	DIRITTI E ONERI REALI
1			(1) Proprietà per 1/1 r.no s 1/20/2001
DATI DERIVANTI DA (ISTRUMENTO (ATTO PUBBLICO) del 14/10/1999 Trascrizione in atti del 15/11/2000 Ripetizione trascrizione rogata: ANDERLINI LEONELLO Svk: RCM00. Registrazione: Svk: CCIMP RAV EN D ITA (n. 5922. 1/1999)			

### Situazione degli intestati dal 06/10/1999

N.	DATA INAGRAFICI	CODICE FISCALE	DIRITTI E ONERI REALI
1			(1) Proprietà r.no s 1/4/10/1999
DATI DERIVANTI DA (COSTITUZIONE del 06/10/1999 in atti del 10/07/1999 Registrazione: (n. 1006995. 1/1999)			

Unità immobiliari n. 1

Tributariali: Euro 0,90

Visura telematica

\* Codice Fiscale Validato in Anagrafe Tributaria

## **ALLEGATO E.02**





Ufficio Provinciale di Roma - Territorio  
Servizi Catastali

## Visura storica per immobile

Situazione degli atti informatizzati dall'impianto meccanografico al 17/07/2021

Data: 17/07/2021 - Ora: 10.02.34

Segue

Visura n.: T26672 Pag. 1

<b>Dati della richiesta</b>		Comune di CERVETERI (Codice: C552)	
		Provincia di ROMA	
<b>Catasto Terreni</b>		Foglio: 10 Partecella: 570	
<b>INTESTATO</b>		[REDACTED] (1) Proprietà per 1/1	

### Situazione dell'immobile dal 31/03/1994

N.	DATI IDENTIFICATIVI			DATI CLASSAMENTO			DATI DERIVANTI DA												
	Foglio	Particella	Sub. Porz.	Qualità Classe	Superficie (mq) ha/areca	Deduc.		Rendito											
1	10	570		SEMINATIVO 4	1 76 71	<A1	<table border="1"> <tr> <td>Dominicale</td> <td>Euro 41,07</td> <td>Agario</td> <td></td> </tr> <tr> <td></td> <td>L. 80,51</td> <td></td> <td>FRAZIONAMENTO O del 31/03/1994 in ali di</td> </tr> <tr> <td></td> <td>L. 117,159</td> <td></td> <td>21/07/1994 (n. 2936/1994)</td> </tr> </table>	Dominicale	Euro 41,07	Agario			L. 80,51		FRAZIONAMENTO O del 31/03/1994 in ali di		L. 117,159		21/07/1994 (n. 2936/1994)
Dominicale	Euro 41,07	Agario																	
	L. 80,51		FRAZIONAMENTO O del 31/03/1994 in ali di																
	L. 117,159		21/07/1994 (n. 2936/1994)																
Mollica		Particella		3149															
Arretrazioni:		[REDACTED] ar		[REDACTED]															

Nella visualizzazione sono stati soppressi i seguenti immobili:

- foglio 10 particella 79

Sono stati inoltre visualizzati i seguenti immobili:

- foglio 10 particella 455 - foglio 10 particella 568 - foglio 10 particella 569 - foglio 10 particella 571 - foglio 10 particella 572 - foglio 10 particella 573 - foglio 10 particella 574 - foglio 10 particella 575

### L'interestazione alla data della richiesta deriva dai seguenti atti:

<b>Situazione degli intestati dal 28/11/2008</b>		DATI ANAGRAFICI		DIRITTI ECONOMICI REALI	
N.	[REDACTED]	[REDACTED]		[REDACTED]	
1	[REDACTED]	[REDACTED]		(1) Proprietà per 1/1	
DATI DERIVANTI DA		ISTRUMENTO (ATTI PUBBLICI) del 28/11/2008 Nota presentata con Modello Unico in atti del 12/12/2008 Repertorio n.: 58636 Rogito: ANDERLINI LEONELLO Sede: ROMA		[REDACTED]	
		Registrazione: Sede: COMPRAVEBIDITA (n. 9988/12008)			
<b>Situazione degli intestati dal 21/06/2004</b>		DATI ANAGRAFICI		DIRITTI ECONOMICI REALI	
N.	[REDACTED]	[REDACTED]		[REDACTED]	
1	[REDACTED]	[REDACTED]		(1) Proprietà per 1/1 (n. 28112008)	



Ufficio Provinciale di Roma - Territorio  
Servizi Catastrali

## Visura storica per immobile

Situazione degli atti informatizzati dall'impianto meccanografico al 17/07/2021

Data: 17/07/2021 - Ora: 10.02.34 Segue  
Visura n.: T26672 Pag: 2

DATI DERIVANTI DA ISTRUMENTO (ATTI PUBBLICI) del 21/06/2004 Non presente con Modello Unico in atti del 12/07/2004 Repertorio n.: 49912 Rogito n.: AN DERLINI LEONELLO Soc: RCIV04  
Registrazione: Soc: COMP RAVENNOTTA (n. 9229/162004)

### Situazione degli intestati dal 20/06/1996

N.	DATI IDENTIFICATIVI	CODICE FISCALE	DIRITTI E ONERI REALI
1	[REDACTED]	[REDACTED]	(1) Proprietà, per 1000/1000 (fino al 12/06/2004)
DATI DERIVANTI DA	ISTRUMENTO (ATTI PUBBLICI) del 20/06/1996 Volture in atti del 07/04/2000 Repertorio n.: 20355 Rogito n.: RAO RAO DO NINO FILIP Soc: RCIV04 Registrazione: del 08/07/1996 (n. 3669/32000)		

### Situazione degli intestati dal 31/03/1994

N.	DATI IDENTIFICATIVI	CODICE FISCALE	DIRITTI E ONERI REALI
1	[REDACTED]	[REDACTED]	POSS ESSORE PER ACQUISTO (fino al 12/06/1991)
DATI DERIVANTI DA	IPAZIONAMENTO del 31/03/1994 in atti del 12/10/1994 Registrazione: (n. 2995/11994)		

### Situazione degli intestati dal 27/06/1991

N.	DATI IDENTIFICATIVI	CODICE FISCALE	DIRITTI E ONERI REALI
1	[REDACTED]	[REDACTED]	(1) Proprietà, per 2/21 (fino al 12/06/1996)
2	[REDACTED]	[REDACTED]	(1) Proprietà, per 2/21 (fino al 12/06/1996)
3	[REDACTED]	[REDACTED]	(1) Proprietà, per 2/21 (fino al 12/06/1996)
4	[REDACTED]	[REDACTED]	(1) Proprietà, per 2/21 (fino al 12/06/1996)
5	[REDACTED]	[REDACTED]	(1) Proprietà, per 2/21 (fino al 12/06/1996)
6	[REDACTED]	[REDACTED]	(1) Proprietà, per 2/21 (fino al 12/06/1996)
7	[REDACTED]	[REDACTED]	(1) Proprietà, per 2/21 (fino al 12/06/1996)
8	[REDACTED]	[REDACTED]	(1) Proprietà, per 2/21 (fino al 12/06/1996)
DATI DERIVANTI DA	VOLTURE (IPAZIONAMENTO) del 27/06/1991 in atti del 07/04/2000 Registrazione: Volume: 270 n. 18 del 19/10/1992 (n. 3700/162000)		

### Situazione dell'immobile che ha originato il precedente dal 31/03/1994

N.	DATI IDENTIFICATIVI			DATI CLASSAMENTO			DATI DERIVANTI DA
	Foglio	Particella	Sub. Porz.	Superficie (m <sup>2</sup> )	Destuz.	Reddito	
1	10	78	SEMINATIVO 4	7 69 56 hectare	<A1	Dominabile L. 510/218	Agario L. 346/302
Notificazioni:		Particella		3149		VARIAZIONE D'UFFICIO del 13/03/1994 in atti del 21/10/1994 (n. 2995/21994)	
Annotazioni:		5r		Sono stati inoltre veati i seguenti immobili: - Foglio 10 particella 81			



Ufficio Provinciale di Roma - Territorio  
Servizi Catastali

## Visura storica per immobile

Situazione degli atti informatizzati dall'impianto meccanografico al 17/07/2021

Data: 17/07/2021 - Ora: 10.02.34 Fine  
Visura n.: T26672 Pag: 3

### Situazione dell'immobile dal 31/03/1994

N.	DATI IDENTIFICATIVI				DATI CLASSAMENTO				DATI DERIVANTI DA
	Foglio	Particella	Sub	Perz	Qualità Classe	Superficie (mq) terreno	Deduz	Reddito	
1	10	78			SEMINATIVO	4	7 69 96 <A1	Dominabile L. 346.302	VARIAZIONE GEOMETRICA del 13/03/1994 in atti dal 21/01/1994 (n. 2395.1/1994)
Notifica				Partita		3109			
Annullazioni				In migliore prestazione di superficie					

Sono stati inoltre veati i seguenti immobili:  
- Foglio 10 particella 81

### Situazione dell'immobile dall'impianto meccanografico

N.	DATI IDENTIFICATIVI				DATI CLASSAMENTO				DATI DERIVANTI DA
	Foglio	Particella	Sub	Perz	Qualità Classe	Superficie (mq) terreno	Deduz	Reddito	
1	10	78			SEMINATIVO	4	7 53 90 <A1	Dominabile L. 498.036	Im piano meccanografico del 01/08/1978
Notifica				Partita		3109			

L'Intestazione alla data della richiesta deriva dai seguenti atti:

### Situazione degli intestati dall'impianto meccanografico

N.	DATI IDENTIFICATIVI		CODICE FISCALE	DIRITTI E ONERI REALI
	Foglio	Particella		
1				POSSESSORE PER ACQUISTO (ris. al 13/03/1994)
DATI DERIVANTI DA		Impianto meccanografico del 01/08/1978		

Unità Immobiliari n. 1

Visura telematica

\* Codice Fiscale Validato in Anagrafe Tributaria

Tributariati: Euro 0,90

## **ALLEGATO E.03**





Ufficio Provinciale di Roma - Territorio  
Servizi Catastrali

## Visura storica per immobile

Situazione degli atti informatizzati e dall'impianto meccanografico al 17/07/2021

Data: 17/07/2021 - Ora: 10:12:49 Segue  
Visura n.: T28009 Pag: 1

<b>Dati della richiesta</b>	Comune di CERVETERI (Codice: 0552) Provincia di ROMA
<b>Catato Terreni</b>	Foglio: 10 Particella: 723

### INTESTATO

1	TECOR S.R.L. con sede in ROMA	06888831006*	(1) Proprietà per 1/1
---	-------------------------------	--------------	-----------------------

### Situazione dell'immobile dal 19/12/2001

N.	DATI IDENTIFICATIVI			DATI CLASSAMENTO				DATI DERIVANTI DA						
	Foglio	Particella	Sub	Porz.	Qualità Classe	Superficie (m <sup>2</sup> ) base ca.	Dovar		Reddito					
1	10	723			SEMIATIVO 3	90 71	<A1	<table border="1"> <tr> <td>Dominabile</td> <td>Euro 56,57</td> <td>L. 108/532</td> </tr> <tr> <td>Agrario</td> <td>Euro 30,45</td> <td>L. 98/962</td> </tr> </table>	Dominabile	Euro 56,57	L. 108/532	Agrario	Euro 30,45	L. 98/962
Dominabile	Euro 56,57	L. 108/532												
Agrario	Euro 30,45	L. 98/962												
Nota: FRAZIONAMENTO di cui 108/07/2000 e protocollo n. 627721 in atti dal 19/12/2001 (n. 5197, 1/2000)														

Nella visualizzazione sono stati soppressi i seguenti immobili:

- foglio 10 particella 573
- Sono stati inoltre visualizzati i seguenti immobili:
- foglio 10 particella 720 - foglio 10 particella 721 - foglio 10 particella 722

### L'intestazione alla data della richiesta deriva dai seguenti atti:

#### Situazione degli intestati dal 28/11/2008

N.	DATI ANAGRAFICI	DATI CATASTRALI	DIRITTI E ONERI REALI
1	[REDACTED]	[REDACTED]	(1) Proprietà per 1/1
DATI DERIVANTI DA [REDACTED] (STRUMENTO (ATTO PUBBLICO) del 28/11/2008 Nota presentata con Modello Unico in atti dal 28/11/2008 Repertorio n.: 59658 Rogite: ANDERLINI LEONELLO Sede: ROMA)			
Registrazione: Sede: COMPTON BNU ITALIA (n. 8960, 1/2008)			

#### Situazione degli intestati dal 24/02/2004

N.	DATI ANAGRAFICI	DATI CATASTRALI	DIRITTI E ONERI REALI
1	[REDACTED]	[REDACTED]	(1) Proprietà per 1/1 fino al 28/11/2008
DATI DERIVANTI DA [REDACTED] (STRUMENTO (ATTO PUBBLICO) del 24/02/2004 Transazione in atti dal 24/02/2004 Repertorio n.: 45022 Rogite: ANDERLINI LEONELLO Sede: ROMA)			
(MUTUO DI DENOMINAZIONE O RAGIONE SOCIALE F. 2166, 1/2004)			



Ufficio Provinciale di Roma - Territorio  
Servizi Catastrali

## Visura storica per immobile

Situazione degli atti informatizzati dall'impianto meccanografico al 17/07/2021

Data: 17/07/2021 - Ora: 10:12:49 Segue  
Visura n.: T28089 Pag: 2

### Situazione degli intestati dal 22/11/2002

N.	COGNOME E NOME	CODICE FISCALE	DIRITTI E ONERI REALI
1	[REDACTED]	[REDACTED]	(1) Proprietà per 1/1 fino al 24/02/2004

DATI DERIVANTI DA: SCRITTURA PRIVATA del 22/11/2002 protocollo n. 00185867 Volume in atti del 19/03/2003 Repertorio n. 00185867 Registro: CINDERLINI LEONELLO (s.c.a.r. Roma) Registrazione: (Sede: COOPRAVENDITA (n. 2896.18203)

### Situazione degli intestati dal 03/07/2000

N.	COGNOME E NOME	DIRITTI E ONERI REALI
1	[REDACTED]	(1) Proprietà per 1/1 in regime di separazione dei beni fino al 22/11/2002

DATI DERIVANTI DA: FRAZIONAMENTO del 03/07/2000 protocollo n. 627221 in atti del 19/12/2001 Registrazione: (n. 5197.112000)

### Situazione dell'immobile che ha originato il precedente dal 19/12/2001

N.	DATI IDENTIFICATIVI			DATI CLASSAMENTO				DATI DERIVANTI DA		
	Foglio	Particella	Sub	Porz	Qualità Classe	Superficie m <sup>2</sup>	Destinazione		Destinazione	Reddito
1	10	573			SEMINATIVO 4	1 79 22	<A1	Dominabile L. 118.160	Agrario L. 80.199	VARIAZIONE GEOMETRICA del 19/12/2001 protocollo n. 1259064 in atti del 19/12/2001 T. F.5197/2000 (n. 5197.112000)

Notifica: Partita

Annessioni: [REDACTED] (compendio in p.l. 577 e in 55 del r.g.27

Nella visualizzazione sono stati soppressi i seguenti immobili:  
- foglio 10 particella 577 - foglio 27 particella 55

### Situazione dell'immobile dal 31/03/1994

N.	DATI IDENTIFICATIVI			DATI CLASSAMENTO				DATI DERIVANTI DA		
	Foglio	Particella	Sub	Porz	Qualità Classe	Superficie m <sup>2</sup>	Destinazione		Destinazione	Reddito
1	10	573			SEMINATIVO 4	70 35	<A1	Dominabile L. 46.642	Agrario L. 31.688	FRAZIONAMENTO del 13/10/1994 in atti del 21/10/1994 (n. 2385.11994)

Notifica: Partita 3149

Annessioni: [REDACTED]

Nella visualizzazione sono stati soppressi i seguenti immobili:  
- foglio 10 particella 78

Sono stati inoltre variati i seguenti immobili:

- foglio 10 particella 455 - foglio 10 particella 568 - foglio 10 particella 570 - foglio 10 particella 571 - foglio 10 particella 572 - foglio 10 particella 574 - foglio 10 particella 575

Segue

L'intestazione alla data della richiesta deriva dai seguenti atti:

**Situazione degli intestati dal 28/01/1999**

N.	DALLANAGRAFICI	CODICE FISCALE	DIRITTI E ONERIREALI
1	[REDACTED]	[REDACTED]	(1) Proprieta' per 1/1 in regime di separazione dei beni fino al 03/07/2000
<b>DATI DERIVANTI DA</b>			
ISTRUMENTO (ATTO PUBBLICO) del 28/01/1999 Trascrizione in atti dal 12/10/2000 Repertorio n.: 35163 Rogante: CORRADO NINO FILIPPO Sede: ROMA Registrazione: Sede: COMPRAVENDITA (n. 643.1/1999)			

**Situazione degli intestati dal 20/06/1996**

N.	DALLANAGRAFICI	CODICE FISCALE	DIRITTI E ONERIREALI
1	[REDACTED]	[REDACTED]	fino al 28/01/1999
<b>DATI DERIVANTI DA</b>			
ISTRUMENTO (ATTO PUBBLICO) del 20/06/1996 Voltura in atti dal 07/04/2000 Repertorio n.: 30353 Rogante: CORRADO NINO FILIP Sede: ROMA Registrazione: del 09/07/1996 (n. 3669.1/2000)			

**Situazione degli intestati dal 31/03/1994**

N.	DALLANAGRAFICI	CODICE FISCALE	DIRITTI E ONERIREALI
1	[REDACTED]	[REDACTED]	POSSESSORE PER ACQUISTO fino al 27/06/1991
<b>DATI DERIVANTI DA</b>			
PREVISIONAMENTO del 31/03/1994 in atti dal 21/10/1994 Registrazione: (n. 2395.1/1994)			

**Situazione degli intestati dal 27/06/1991**

N.	DALLANAGRAFICI	CODICE FISCALE	DIRITTI E ONERIREALI
1	[REDACTED]	[REDACTED]	(1) Proprieta' per 2/21 fino al 20/06/1996
2	[REDACTED]	[REDACTED]	(1) Proprieta' per 2/21 fino al 20/06/1996
3	[REDACTED]	[REDACTED]	(1) Proprieta' per 2/21 fino al 20/06/1996
4	[REDACTED]	[REDACTED]	(1) Proprieta' per 2/21 fino al 20/06/1996
5	[REDACTED]	[REDACTED]	(1) Proprieta' per 2/21 fino al 20/06/1996
6	[REDACTED]	[REDACTED]	(1) Proprieta' per 2/21 fino al 20/06/1996
7	[REDACTED]	[REDACTED]	(1) Proprieta' per 1/21 fino al 20/06/1996
8	[REDACTED]	[REDACTED]	(1) Proprieta' per 1/21 fino al 20/06/1996
<b>DATI DERIVANTI DA</b>			
DENUNZIA (NEI PASSAGGI PER CAUSA DI MORTE) del 27/06/1991 in atti dal 07/04/2000 registrazione: volume: 270 n. 18 del 19/10/1992 (n. 3700.1/2000)			

**Situazione dell'immobile che ha originato il precedente dal 31/03/1994**

N.	DATI IDENTIFICATIVI				DATI CLASSAMENTO				DATI DERIVANTI DA		
	Foglio	Particella	Sub	Porz	Qualita Classe	Superficie(m²) ha are ca	Deduz	Reddito			
1	10	78		-	SEMINATIVO 4	7 69 56	<A1	Dominicale L. 510.218	Agrario L. 346.302	VARIAZIONE D'UFFICIO dal 31/03/1994 in atti dal 21/10/1994 (n. 2395.2/1994)	
<b>Notifica</b>				<b>Partita</b>		3149					
<b>Annotazioni</b>						sr					

Sono stati inoltre variati i seguenti immobili:

- foglio 10 particella 81



Ufficio Provinciale di Roma - Territorio  
Servizi Catastali

## Visura storica per immobile

Situazione degli atti informatizzati dall'impianto meccanografico al 17/07/2021

Data: 17/07/2021 - Ora: 10:12:50 Fire  
Visura n.: T28089 Pag: 3

### Situazione dell'immobile dal 31/03/1994

N.	DATI IDENTIFICATIVI				DATI CLASSAMENTO				DATI DERIVANTI DA
	Foglio	Particella	Sub	Porz	Qualità Classe	Superficie m <sup>2</sup>	Deduc	Reddito	
1	10	78			SEMINATIVO 4	7 69 96	<A1	Dominabile L. 510,218 Agrario L. 346,302	VARIAZIONE GEOMETRICA del 31/03/1994 in atti dal 21/10/1994 (n. 2895 1/1994)
Notificaz		Annullazioni		Partita		3149			

Sono stati introdotti i seguenti immobili:  
- foglio 10 particella 81

### Situazione dell'immobile dall'impianto meccanografico

N.	DATI IDENTIFICATIVI				DATI CLASSAMENTO				DATI DERIVANTI DA
	Foglio	Particella	Sub	Porz	Qualità Classe	Superficie m <sup>2</sup>	Deduc	Reddito	
1	10	78			SEMINATIVO 4	7 53 90	<A1	Dominabile L. 498,896 Agrario L. 333,255	Im piano meccanografico del 01/08/1978
Notificaz		Annullazioni		Partita		3149			

L'installazione alla data della richiesta deriva dai seguenti atti:

### Situazione degli intestati dall'impianto meccanografico

N.	DATI IDENTIFICATIVI	CODICE FISCALE	DIRITTI E ONERI REALI
1	[REDACTED]		
DATI DERIVANTI DA		Impianto meccanografico del 01/08/1978	

Unità immobiliare n. 1 Tributi erariali: Euro 0,90

Visura telematica

\* Codice Fiscale Validato in Anagrafe Tributaria