

Tribunale di Rieti
PROCEDURA DI ESECUZIONE IMMOBILIARE

N° Gen. Rep. 05/2021

G.E. DOTT.SSA BARBARA VICARIO

ALLEGATO 03

Risultanze tecniche visure agenzia delle entrate

N=4100

E=-71900



Agenzia del Territorio
CATASTO FABBRICATI
 Ufficio Provinciale di
 Rieti

ELABORATO PLANIMETRICO
 Compilato da:
 Romaldi Romualdo
 Iscritto all'albo:
 Geometri
 Prov. Rieti N. 00563

Comune di Stimigliano Protocollo n. RI0075864 del 29/07/2013
 Sezione: Foglio: 9 Particella: 565 Tipo Mappale n. 133953 del 14/09/2012
 Dimostrazione grafica dei subalterni Scala 1 : 500

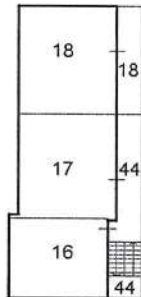
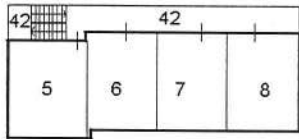

PIANO 1°

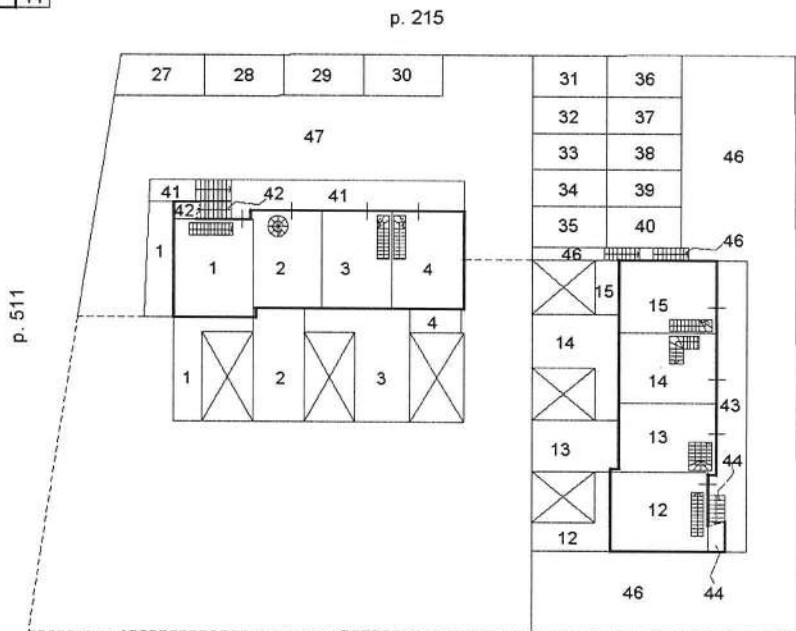

PIANO TERRA

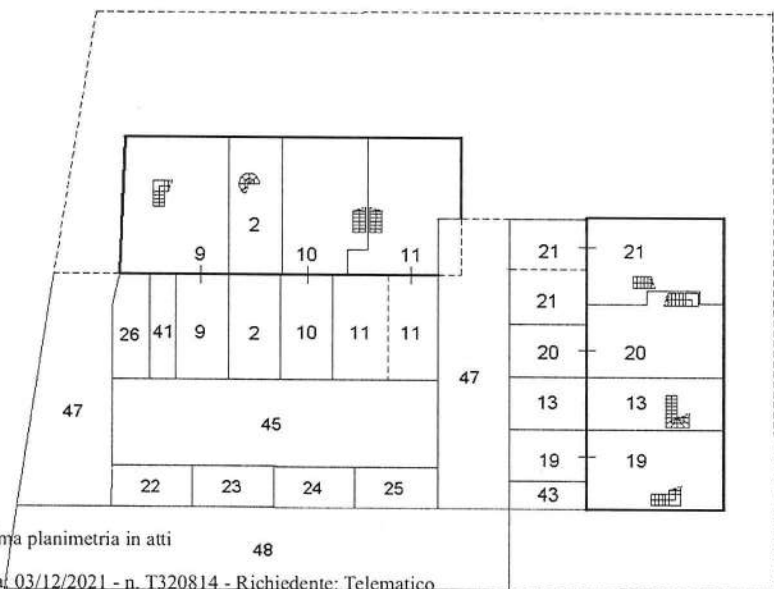

PIANO S1



Ultima planimetria in atti

Data: 03/12/2021 - n. T320814 - Richiedente: Telematico

Totale schede: 1 - Formato di acquisizione: A4(210x297) - Formato stampa richiesto: A4(210x297) - Fattore di scala non utilizzabile

Catasto dei Fabbricati - Situazione al 03/12/2021 - Comune di STIMIGLIANO(1959) - < Foglio 9 - Particella 565 >

ACCERTAMENTO DELLA PROPRIETÀ IMMOBILIARE URBANA ELENCO DEI SUBALTERNI ASSEGNATI

Comune STIMIGLIANO	Sezione	Foglio 9	Particella 565	Tipo mappale 133953	del: 14/09/2012
-----------------------	---------	-------------	-------------------	------------------------	--------------------

Sub	UBICAZIONE via/piazza	n.civ	Piani	Scala	Int	DESCRIZIONE
1	via san francesco	SNC	T			ABITAZIONE
2	via san francesco	SNC	T-S1			ABITAZIONE, CANTINA E CORTE ESCLUSIVA
3	via san francesco	SNC	T			ABITAZIONE E CORTE ESCLUSIVA
4	via san francesco	SNC	T			ABITAZIONE
5	via san francesco	SNC	1			ABITAZIONE
6	via san francesco	SNC	1			ABITAZIONE
7	via san francesco	SNC	1			ABITAZIONE
8	via san francesco	SNC	1			ABITAZIONE
9	via san francesco	SNC	S1			GARAGE E RAMPA
10	via san francesco	SNC	S1			GARAGE E RAMPA
11	via san francesco	SNC	S1			GARAGE E RAMPA
12	via san francesco	SNC	T			ABITAZIONE
13	via san francesco	SNC	T-S1			ABITAZIONE, CANTINA E CORTE ESCLUSIVA
14	via san francesco	SNC	T			ABITAZIONE E CORTE ESCLUSIVA
15	via san francesco	SNC	T			ABITAZIONE
16	via san francesco	SNC	1			ABITAZIONE
17	via san francesco	SNC	1			ABITAZIONE
18	via san francesco	SNC	1			ABITAZIONE
19	via san francesco	SNC	S1			GARAGE E RAMPA
20	via san francesco	SNC	S1			GARAGE E RAMPA
21	via san francesco	SNC	S1			GARAGE E RAMPA
22	via san francesco	SNC	T			POSTO AUTO SCOPERTO
23	via san francesco	SNC	T			POSTO AUTO SCOPERTO
24	via san francesco	SNC	T			POSTO AUTO SCOPERTO
25	via san francesco	SNC	T			POSTO AUTO SCOPERTO
26	via san francesco	SNC	T			POSTO AUTO SCOPERTO
27	via san francesco	SNC	T			POSTO AUTO SCOPERTO
28	via san francesco	SNC	T			POSTO AUTO SCOPERTO
29	via san francesco	SNC	T			POSTO AUTO SCOPERTO
30	via san francesco	SNC	T			POSTO AUTO SCOPERTO
31	via san francesco	SNC	T			POSTO AUTO SCOPERTO
32	via san francesco	SNC	T			POSTO AUTO SCOPERTO
33	via san francesco	SNC	T			POSTO AUTO SCOPERTO

34	via san francesco	SNC	T			POSTO AUTO SCOPERTO
35	via san francesco	SNC	T			POSTO AUTO SCOPERTO
36	via san francesco	SNC	T			POSTO AUTO SCOPERTO
37	via san francesco	SNC	T			POSTO AUTO SCOPERTO
38	via san francesco	SNC	T			POSTO AUTO SCOPERTO
39	via san francesco	SNC	T			POSTO AUTO SCOPERTO
40	via san francesco	SNC	T			POSTO AUTO SCOPERTO
41	via san francesco		T-S1			BCNC SCALA, CAMMINATOIO E TERRAPIENO COMUNE AI SUB 1-2-3-4-5-6-7-8-9-10-11
42	via san francesco		T-1			BCNC SCALA E BALLATOIO COMUNE AI SUB 5-6-7-8
43	via san francesco		T-S1			BCNC CAMMINATOIO E TERRAPIENO COMUNE AI SUB 12-13-14-15-16-17-18-19-20-21
44	via san francesco		T-1			BCNC SCALA E BALLATOIO COMUNE AI SUB 16-17-18
45	via san francesco		T			BCNC SPAZIO DI MANOVRA COMUNE AI SUB 2-9-10-11-22-23-24-25-26
46	via san francesco		T			BCNC SCALA, SPAZIO DI MANOVRA E STRADA INTERNA COMUNE AI SUB 12-13-14-15-16-17-18-36-37-38-39-40
47	via san francesco		T			BCNC SPAZIO DI MANOVRA E STRADA INTERNA COMUNE AI SUB 1-2-3-4-5-6-7-8-9-10-11-13-19-20-21-22-23-24-25-26-27-28-29-30-31-32-33-34-35
48	via san francesco		T			BCNC STRADA INTERNA COMUNE AI SUB 1-2-3-4-5-6-7-8-9-10-11-12-13-14-15-16-17-18-19-20-21-22-23-24-25-26-27-28-29-30-31-32-33-34-35-36-37-38-39-40

**Agenzia del Territorio
CATASTO FABBRICATI
Ufficio Provinciale di
Rieti**

Dichiarazione protocollo n. R10075864 del 29/07/2013

Planimetria di u.i.u. in Comune di Stimigliano

Via San Francesco

civ. SNC

Identificativi Catastali:

Sezione:
Foglio: 9
Particella: 565
Subalterno: 1

Compilata da:

Romaldi Romualdo

Iscritto all'albo:
Geometri

Prov. Rieti

N. 00563

Scheda n. 1

Scala 1:200

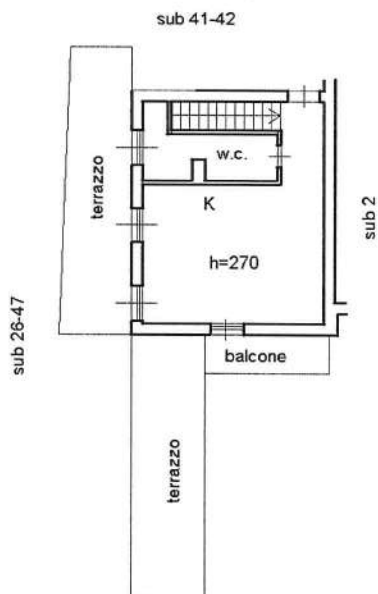

PIANO TERRA

ORIENTAMENTO

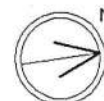

Ultima planimetria in atti

Data: 06/12/2021 - n. T313021 - Richiedente: MRNFRC77H09H282B

Totale schede: 1 - Formato di acquisizione: A4(210x297) - Formato stampa richiesto: A4(210x297)

Visura storica per immobile

Situazione degli atti informatizzati al 03/12/2021

Dati della richiesta	Comune di STIMIGLIANO (Codice:1959)
	Provincia di RIETI
Catasto Fabbricati	Foglio: 9 Particella: 565 Sub.: 1

INTESTATO

	[REDACTED] CONSABILITA' LIMITATA Sede in ROMA (RM)	(1) Proprietà I/I
--	--	-------------------

Unità immobiliare dal 09/11/2015

N.	DATI IDENTIFICATIVI				DATI DI CLASSAMENTO				DATI DERIVANTI DA			
	Sezione Urbana	Foglio	Particella	Sub	Zona Cens.	Micro Zona	Categoria	Classe		Consistenza	Superficie Catastale	Rendita
1		9	565	1			A/2	3	1,5 vani	Totale: 45 m ² Totale: escluse aree scoperte**: 37 m ²	Euro 77,47	Variazione del 09/11/2015 - Inserimento in visura dei dati di superficie.
Indirizzo		VIA SAN FRANCESCO n. SNC Piano T										
Notifica	Notifica effettuata con protocollo n. R10062033 del 08/05/2014											
Annotazioni	di studio: classamento e rendita rettificati (d.m. 701/94) Mod.58											

Mappali Terreni Correlati
Codice Comune 1959 - Foglio 9 - Particella 565

Situazione dell'unità immobiliare dal 06/05/2014

N.	DATI IDENTIFICATIVI				DATI DI CLASSAMENTO				DATI DERIVANTI DA			
	Sezione Urbana	Foglio	Particella	Sub	Zona Cens.	Micro Zona	Categoria	Classe		Consistenza	Superficie Catastale	Rendita
1		9	565	1			A/2	3	1,5 vani		Euro 77,47	VARIAZIONE NEL CLASSAMENTO del 06/05/2014 Pratica n. R10060076 in atti dal 06/05/2014 VARIAZIONE DI CLASSAMENTO (n. 25199.1/2014)
Indirizzo		VIA SAN FRANCESCO n. SNC Piano T										
Notifica	Notifica effettuata con protocollo n. R10062033 del 08/05/2014 Mod.58											



Direzione Provinciale di RIETI
Ufficio Provinciale - Territorio
Servizi Catastali

Visura storica per immobile

Situazione degli atti informatizzati al 03/12/2021

Data: 03/12/2021 Ora: 18.00.34
Visura n.: T324454 Pag: 2

Fine

Annotazioni		di stadio: classamento e rendita rettificati (d.m. 701/94)										
Situazione dell'unità immobiliare dal 29/07/2013												
N.	DATI IDENTIFICATIVI					DATI DI CLASSAMENTO					DATI DERIVANTI DA	
	Sezione Urbana	Foglio	Particella	Sub	Zona Cens.	Micro Zona	Categoria	Classe	Consistenza	Superficie Catastale		Rendita
1		9	565	1			A/3	1	1,5 vani		Euro 52,68	COSTITUZIONE del 29/07/2013 Pratica n. RI0075864 in atti dal 29/07/2013 COSTITUZIONE (n. 1151.1/2013)
Indirizzo		VIA SAN FRANCESCO n. SNC Piano T										
Notifica							Partita		Mod.58			
Annotazioni		classamento e rendita proposti (d.m. 701/94)										

L'intestazione alla data della richiesta deriva dai seguenti atti:

Situazione degli intestati dal 29/07/2013

N.	DATI ANAGRAFICI		CODICE FISCALE		DIRITTI E ONERI REALI	
1	ED. [REDACTED]	A Sede in ROMA (RM)	[REDACTED]	[REDACTED]	(1) Proprieta' 1/1	
DATI DERIVANTI DA		COSTITUZIONE del 29/07/2013 Pratica n. RI0075864 in atti dal 29/07/2013 COSTITUZIONE (n. 1151.1/2013)				

Visura telematica

Tributi speciali: Euro 0,90

* Codice Fiscale Validato in Anagrafe Tributaria.

** Si intendono escluse le "superfici di balconi, terrazzi e aree scoperte pertinenziali e accessorie, comunicanti o non comunicanti" (cfr. Provvedimento del Direttore dell'Agenzia delle Entrate 29 marzo 2013).

**Agenzia del Territorio
CATASTO FABBRICATI
Ufficio Provinciale di
Rieti**

Dichiarazione protocollo n. R10075864 del 29/07/2013

Planimetria di u.i.u. in Comune di Stimigliano

Via San Francesco

civ. SNC

Identificativi Catastali:

Sezione:

Foglio: 9

Particella: 565

Subalterno: 9

Compilata da:

Romaldi Romualdo

Iscritto all'albo:
Geometri

Prov. Rieti

N. 00563

Scheda n. 1

Scala 1:200

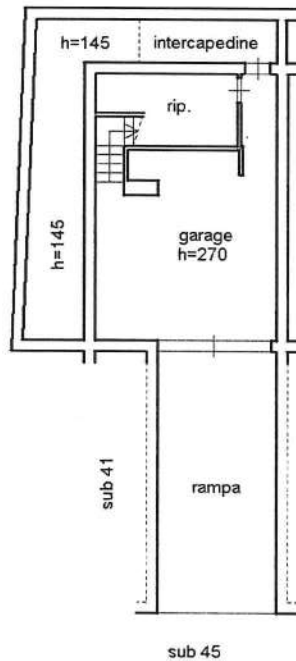

PIANO S1

ORIENTAMENTO

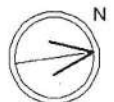

Ultima planimetria in atti

Data: 06/12/2021 - n. T313028 - Richiedente: MRNFRC77H09H282B

Totale schede: 1 - Formato di acquisizione: A4(210x297) - Formato stampa richiesto: A4(210x297)

Visura storica per immobile

Situazione degli atti informatizzati al 03/10/2022

Dati della richiesta	Comune di STIMIGLIANO (Codice:1959)
Catasto Fabbricati	Provincia di RIETI Foglio: 9 Particella: 565 Sub.: 9

INTESTATO	RESPONSABILITA' LIMITATA Sede in ROMA (RM)
	(1) Proprietà 1/1

Unità immobiliare dal 11/10/2016

N.	DATI IDENTIFICATIVI					DATI DI CLASSAMENTO				DATI DERIVANTI DA		
	Sezione Urbana	Foglio	Particella	Sub	Zona Cens.	Micro Zona	Categoria	Classe	Consistenza		Superficie Catastale	Rendita
1		9	565	9			C/6	10	54 m ²	Totale: 58 m ²	Euro 83,67	VARIAZIONE del 11/10/2016 Pratica n. RI0078851 in atti dal 11/10/2016 AGGIORNAMENTO PLANIMETRICO (n. 13689-1/2016)
Indirizzo		VIA SAN FRANCESCO n. SNC Piano S1										
Notifica		Partita										
Annotazioni		di studio: correzione su dati identificativi e metrici del protocollo di presentazione planimetrica n.ri0075864/2013; classamento e rendita validati										

Mappali Terreni Correlati
Codice Comune 1959 - Foglio 9 - Particella 565

Situazione dell'unità immobiliare dal 09/11/2015

N.	DATI IDENTIFICATIVI					DATI DI CLASSAMENTO				DATI DERIVANTI DA		
	Sezione Urbana	Foglio	Particella	Sub	Zona Cens.	Micro Zona	Categoria	Classe	Consistenza		Superficie Catastale	Rendita
1		9	565	9			C/6	10	54 m ²	Totale: 41 m ²	Euro 83,67	Variazione del 09/11/2015 - Inserimento in visura dei dati di superficie.
Indirizzo		VIA SAN FRANCESCO n. SNC Piano S1										
Notifica		Partita										
Annotazioni		classamento e rendita validati										

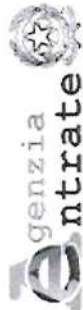

Direzione Provinciale di Rieti
Ufficio Provinciale - Territorio
Servizi Catastali

Visura storica per immobile

Situazione degli atti informatizzati al 03/10/2022

Data: 03/10/2022 Ora: 16.13.42
Visura n.: T284096 Pag: 2

Fine

Situazione dell'unità immobiliare dal 06/05/2014

DATI IDENTIFICATIVI				DATI DI CLASSAMENTO				DATI DERIVANTI DA				
N.	Sezione Urbana	Foglio	Particella	Sub	Zona Cens.	Micro Zona	Categoria	Classe	Consistenza	Superficie Catastale	Rendita	
1		9	565	9			C/6	10	54 m ²		Euro 83,67	VARIAZIONE NEL CLASSAMENTO del 06/05/2014 Pratica n. R10060077 in atti dal 06/05/2014 VARIAZIONE DI CLASSAMENTO (n. 25200.1/2014)
Indirizzo VIA SAN FRANCESCO n. SNC Piano S1												
Notifica												
Annotazioni classamento e rendita validati Mod.58												

Situazione dell'unità immobiliare dal 29/07/2013

DATI IDENTIFICATIVI				DATI DI CLASSAMENTO				DATI DERIVANTI DA				
N.	Sezione Urbana	Foglio	Particella	Sub	Zona Cens.	Micro Zona	Categoria	Classe	Consistenza	Superficie Catastale	Rendita	
1		9	565	9			C/6	10	54 m ²		Euro 83,67	COSTITUZIONE del 29/07/2013 Pratica n. R10075864 in atti dal 29/07/2013 COSTITUZIONE (n. 1151.1/2013)
Indirizzo VIA SAN FRANCESCO n. SNC Piano S1												
Notifica												
Annotazioni classamento e rendita proposti (d.m. 701/94) Mod.58												

L'intestazione alla data della richiesta deriva dai seguenti atti:

Situazione degli intestati dal 29/07/2013

DATI IDENTIFICATIVI		DATI ANAGRAFICI		DATI DERIVANTI DA	
N.					
1			RESPONSABILITA' LIMITATA Sede in ROMA (RM)		DIRITTI E ONERI REALI
		COSTITUZIONE del 29/07/2013 Pratica n. R10075864 in atti dal 29/07/2013 COSTITUZIONE (n. 1151.1/2013)		(1) Proprietà 1/1	

Visura telematica

Tributi speciali: Euro 0,90

* Codice Fiscale Validato in Anagrafe Tributaria.

**Agenzia del Territorio
CATASTO FABBRICATI
Ufficio Provinciale di
Rieti**

Dichiarazione protocollo n. RI0075864 del 29/07/2013

Planimetria di u.i.u. in Comune di Stimigliano

Via San Francesco

civ. SNC

Identificativi Catastali:

Sezione:

Foglio: 9

Particella: 565

Subalterno: 2

Compilata da:

Romaldi Romualdo

Iscritto all'albo:

Geometri

Prov. Rieti

N. 00563

Scheda n. 1

Scala 1:200

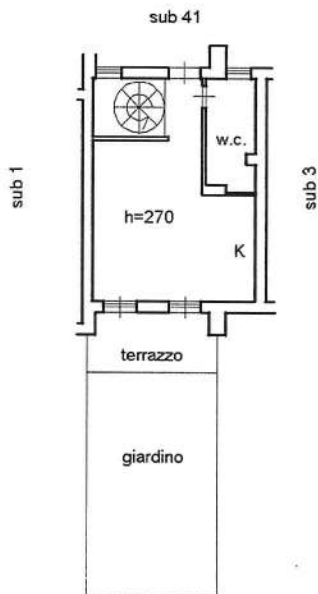

PIANO TERRA

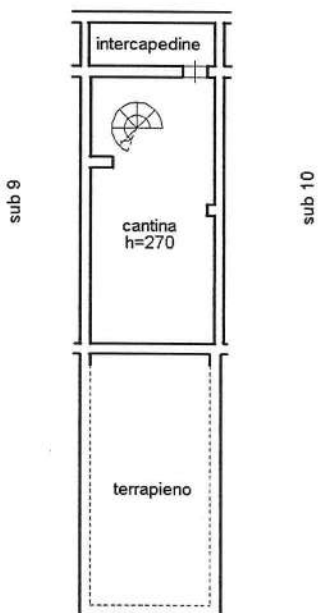

PIANO S1

ORIENTAMENTO

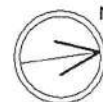

Ultima planimetria in atti

Data: 06/12/2021 - n. T313030 - Richiedente: MRNFRC77H09H282B

Totale schede: 1 - Formato di acquisizione: A4(210x297) - Formato stampa richiesto: A4(210x297)

Catasto dei Fabbricati - Situazione al 06/12/2021 - Comune di STIMIGLIANO(1959) - < Foglio 9 - Particella 565 - Subalterno 2 >
VIA SAN FRANCESCO n. SNC Piano T-S1

Visura storica per immobile

Situazione degli atti informatizzati al 03/10/2022

Dati della richiesta	Comune di STIMIGLIANO (Codice:1959)
Catasto Fabbricati	Provincia di RIETI Foglio: 9 Particella: 565 Sub.: 2

INTESTATO	SOCIETA' A RESPONSABILITA' LIMITATA Sede in ROMA (RM)
	(1) Proprietà 1/1

Unità immobiliare dal 09/11/2015

N.	DATI IDENTIFICATIVI				DATI DI CLASSAMENTO				DATI DERIVANTI DA			
	Sezione Urbana	Foglio	Particella	Sub	Zona Cens.	Micro Zona	Categoria	Classe		Consistenza	Superficie Catastale	Rendita
1		9	565	2			A/2	3	2 vani	Totale: 48 m ² Totale: escluse aree scoperte**: 48 m ²	Euro 103,29	Variazione del 09/11/2015 - Inserimento in visura dei dati di superficie.
Indirizzo												
VIA SAN FRANCESCO n. SNC Piano T-S1												
Notifica												
Notifica effettuata con protocollo n. R10062053 del 08/05/2014												
Annotazioni												
di studio: classamento e rendita rettificati (d.m. 701/94).												
Mod.58												

Mappali Terreni Correlati
Codice Comune 1959 - Foglio 9 - Particella 565

Situazione dell'unità immobiliare dal 06/05/2014

N.	DATI IDENTIFICATIVI				DATI DI CLASSAMENTO				DATI DERIVANTI DA			
	Sezione Urbana	Foglio	Particella	Sub	Zona Cens.	Micro Zona	Categoria	Classe		Consistenza	Superficie Catastale	Rendita
1		9	565	2			A/2	3	2 vani		Euro 103,29	VARIAZIONE NEL CLASSAMENTO del 06/05/2014 Pratica n. R10060076 in atti dal 06/05/2014 VARIAZIONE DI CLASSAMENTO (n. 25199.1/2014)
Indirizzo												
VIA SAN FRANCESCO n. SNC Piano T-S1												
Notifica												
Notifica effettuata con protocollo n. R10062053 del 08/05/2014												
Mod.58												

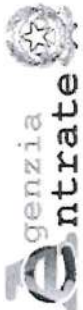

Direzione Provinciale di Rieti
Ufficio Provinciale - Territorio
Servizi Catastali

Visura storica per immobile

Situazione degli atti informatizzati al 03/10/2022

Data: 03/10/2022 Ora: 16.14.54 Fine

Visura n.: T284866 Pag: 2

di studio: classamento e rendita rettificati (d.m. 701/94),

Mappali Terreni Correlati
Codice Comune 1959 - Foglio 9 - Particella 565

Situazione dell'unità immobiliare dal 29/07/2013

N.	DATI IDENTIFICATIVI				DATI DI CLASSAMENTO					DATI DERIVANTI DA		
	Sezione Urbana	Foglio	Particella	Sub	Zona Cens.	Micro Zona	Categoria	Classe	Consistenza		Superficie Catastale	Rendita
1		9	565	2			A/3	1	2 vani		Euro 70,24	COSTITUZIONE del 29/07/2013 Pratica n. R10075864 in atti dal 29/07/2013 COSTITUZIONE (n. 1151.1/2013)
Indirizzo				VIA SAN FRANCESCO n. SNC Piano 1°SI								
Notifica				Partita							Mod.58	
Annotazioni				classamento e rendita proposti (d.m. 701/94)								

L'intestazione alla data della richiesta deriva dai seguenti atti:

Situazione degli intestati dal 29/07/2013

N.	DATI ANAGRAFICI		CODICE FISCALE	DIRITTI E ONERI REALI
1	SOCIETA' A RESPONSABILITA' LIMITATA Sede in ROMA (RM)			(1) Proprietà 1/1
DATI DERIVANTI DA				COSTITUZIONE del 29/07/2013 Pratica n. R10075864 in atti dal 29/07/2013 COSTITUZIONE (n. 1151.1/2013)

Visura telematica

Tributi speciali: Euro 0,90

* Codice Fiscale Validato in Anagrafe Tributaria.

** Si intendono escluse le "superfici di balconi, terrazzi e aree scoperte pertinenziali e accessorie, comunicanti o non comunicanti" (cfr. Provvedimento del Direttore dell'Agenzia delle Entrate 29 marzo 2013).

**Agenzia del Territorio
CATASTO FABBRICATI
Ufficio Provinciale di
Rieti**

Dichiarazione protocollo n. R10075864 del 29/07/2013

Planimetria di u.i.u. in Comune di Stimigliano

Via San Francesco

civ. SNC

Identificativi Catastali:

Sezione:
Foglio: 9
Particella: 565
Subalterno: 22

Compilata da:
Romaldi Romualdo
Iscritto all'albo:
Geometri

Prov. Rieti

N. 00563

Scheda n. 1

Scala 1:200

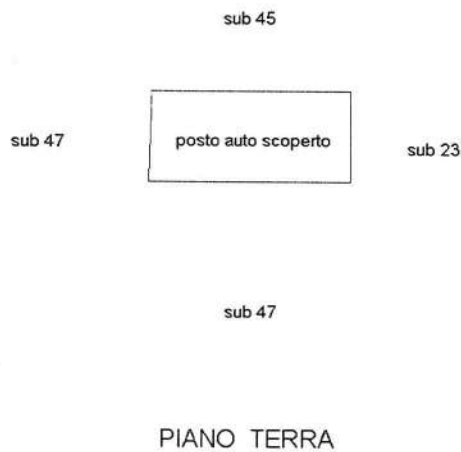

ORIENTAMENTO

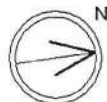

Ultima planimetria in atti

Data: 06/12/2021 - n. T313032 - Richiedente: MRNFRC77H09H282B

Totale schede: 1 - Formato di acquisizione: A4(210x297) - Formato stampa richiesto: A4(210x297)

Visura storica per immobile

Situazione degli atti informatizzati al 03/10/2022

Dati della richiesta	Comune di STIMIGLIANO (Codice:1959)
Catasto Fabbricati	Provincia di RIETI Foglio: 9 Particella: 565 Sub.: 22

INTESTATO

1	SOCIETA' A RESPONSABILITA' LIMITATA Sede in ROMA (RM)	(1) Proprieta' 1/1
---	---	--------------------

Unità immobiliare dal 09/11/2015

N.	DATI IDENTIFICATIVI					DATI DI CLASSAMENTO				DATI DERIVANTI DA	
	Sezione Urbana	Foglio	Particella	Sub	Micro Zona	Categoria	Classe	Consistenza	Superficie Catastale		Rendita
1		9	565	22		C/6	3	14 m ²	Totale: 14 m ²	Euro 6,22	Variazione del 09/11/2015 - Inserimento in visura dei dati di superficie.
Indirizzo		VIA SAN FRANCESCO n. SNC Piano T									
Notifica		Notifica effettuata con protocollo n. RI0062053 del 08/05/2014									
Annotazioni						Partita		Mod.58			
di studio: classamento e rendita rettificati (d.m. 701/94).											

Mappali Terreni Correlati
Codice Comune 1959 - Foglio 9 - Particella 565

Situazione dell'unità immobiliare dal 06/05/2014

N.	DATI IDENTIFICATIVI					DATI DI CLASSAMENTO				DATI DERIVANTI DA	
	Sezione Urbana	Foglio	Particella	Sub	Micro Zona	Categoria	Classe	Consistenza	Superficie Catastale		Rendita
1		9	565	22		C/6	3	14 m ²		Euro 6,22	VARIAZIONE NEL CLASSAMENTO del 06/05/2014 Pratica n. RI0060076 in atti dal 06/05/2014 VARIAZIONE DI CLASSAMENTO (n. 25199.1/2014)
Indirizzo		VIA SAN FRANCESCO n. SNC Piano T									
Notifica		Notifica effettuata con protocollo n. RI0062053 del 08/05/2014									
Annotazioni						Partita		Mod.58			
di studio: classamento e rendita rettificati (d.m. 701/94).											

Mappali Terreni Correlati
Codice Comune 1959 - Foglio 9 - Particella 565



Direzione Provinciale di Rieti
Ufficio Provinciale - Territorio
Servizi Catastali

Visura storica per immobile

Situazione degli atti informatizzati al 03/10/2022

Data: 03/10/2022 Ora: 16.15.42

Fine

Visura n.: T285391

Pag: 2

Situazione dell'unità immobiliare dal 29/07/2013

DATI IDENTIFICATIVI				DATI DI CLASSAMENTO					DATI DERIVANTI DA			
N.	Sezione Urbana	Foglio	Particella	Sub	Zona Cens.	Micro Zona	Categoria	Classe	Consistenza	Superficie Catastale	Rendita	
1		9	565	22			C/6	I	14 m ²		Euro 4,48	COSTITUZIONE del 29/07/2013 Pratica n. R10075864 in atti dal 29/07/2013 COSTITUZIONE (n. 1151.1/2013)
Indirizzo				VIA SAN FRANCESCO n. SNC Piano T								
Notifica				Partita								
Annotazioni				classamento e rendita proposti (d.m. 701/94)								
				Mod.58								

L'intestazione alla data della richiesta deriva dai seguenti atti:

Situazione degli intestati dal 29/07/2013

N.	DATI ANAGRAFICI	CODICE FISCALE	DIRITTI E ONERI REALI
1	SOCIETA' A RESPONSABILITA' LIMITATA Sede in ROMA (RM)	[REDACTED]	(1) Proprietà 1/1
DATI DERIVANTI DA			
COSTITUZIONE del 29/07/2013 Pratica n. R10075864 in atti dal 29/07/2013 COSTITUZIONE (n. 1151.1/2013)			

Visura telematica

Tributi speciali: Euro 0,90

* Codice Fiscale Validato in Anagrafe Tributaria.

**Agenzia del Territorio
CATASTO FABBRICATI
Ufficio Provinciale di
Rieti**

Dichiarazione protocollo n. R10075864 del 29/07/2013

Planimetria di u.i.u. in Comune di Stimigliano

Via San Francesco

civ. SNC

Identificativi Catastali:

Sezione:
Foglio: 9
Particella: 565
Subalterno: 3

Compilata da:
Romaldi Romualdo
Iscritto all'albo:
Geometri

Prov. Rieti

N. 00563

Scheda n. 1

Scala 1:200

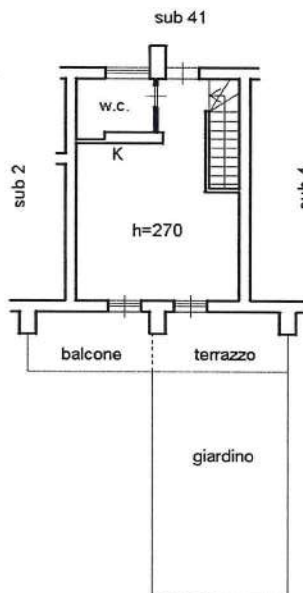

PIANO TERRA

ORIENTAMENTO

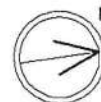

Ultima planimetria in atti

Data: 06/12/2021 - n. T313034 - Richiedente: MRNFRC77H09H282B

Totale schede: 1 - Formato di acquisizione: A4(210x297) - Formato stampa richiesto: A4(210x297)



Direzione Provinciale di Rieti
Ufficio Provinciale - Territorio
Servizi Catastali

Visura storica per immobile

Situazione degli atti informatizzati al 03/10/2022

Data: 03/10/2022 Ora: 16.17.04

Segue

Visura n.: T286284

Pag: 1

Dati della richiesta	Comune di STIMIGLIANO (Codice:1959)
	Provincia di RIETI
Catasto Fabbricati	Foglio: 9 Particella: 565 Sub.: 3

INTESTATO

1	[REDACTED] SOCIETA' A RESPONSABILITA' LIMITATA Sede in ROMA (RM)	(1) Proprietà I/I
---	--	-------------------

Unità immobiliare dal 09/11/2015

N.	DATI IDENTIFICATIVI				DATI DI CLASSAMENTO				DATI DERIVANTI DA			
	Sezione Urbana	Foglio	Particella	Sub	Zona Cens.	Micro Zona	Categoria	Classe		Consistenza	Superficie Catastale	Rendita
1		9	565	3			A/2	3	1,5 vani	Totale: 38 m ² Totale: escluse aree scoperte**: 32 m ²	Euro 77,47	Variazione del 09/11/2015 - Inserimento in visura dei dati di superficie.
Indirizzo												
VIA SAN FRANCESCO n. SNC Piano T												
Notifica												
Notifica effettuata con protocollo n. R10062053 del 08/05/2014												
Annotazioni												
di studio: classamento e rendita rettificati (d.m. 701/94).												
Mod.58												

Mappali Terreni Correlati
Codice Comune 1959 - Foglio 9 - Particella 565

Situazione dell'unità immobiliare dal 06/05/2014

N.	DATI IDENTIFICATIVI				DATI DI CLASSAMENTO				DATI DERIVANTI DA			
	Sezione Urbana	Foglio	Particella	Sub	Zona Cens.	Micro Zona	Categoria	Classe		Consistenza	Superficie Catastale	Rendita
1		9	565	3			A/2	3	1,5 vani		Euro 77,47	VARIAZIONE NEL CLASSAMENTO del 06/05/2014 Pratica n. R10060076 in atti dal 06/05/2014 VARIAZIONE DI CLASSAMENTO (n. 25199.1/2014)
Indirizzo												
VIA SAN FRANCESCO n. SNC Piano T												
Notifica												
Notifica effettuata con protocollo n. R10062053 del 08/05/2014												
Mod.58												

Visura storica per immobile

Situazione degli atti informatizzati al 03/10/2022

Annotazioni di studio: classamento e rendita rettificati (d.m. 701/94).

Mappali Terreni Correlati
Codice Comune 1959 - Foglio 9 - Particella 565

Situazione dell'unità immobiliare dal 29/07/2013

N.	DATI IDENTIFICATIVI				DATI DI CLASSAMENTO					DATI DERIVANTI DA		
	Sezione Urbana	Foglio	Particella	Sub	Zona Cens.	Micro Zona	Categoria	Classe	Consistenza		Superficie Catastale	Rendita
1		9	565	3			A/3	1	1,5 vani		Euro 52,68	COSTITUZIONE del 29/07/2013 Pratica n. RI0075864 in atti dal 29/07/2013 COSTITUZIONE (n. 1151.1/2013)
Indirizzo					VIA SAN FRANCESCO n. SNC Piano T							
Notifica					Partita		Mod.58					
Annotazioni					classamento e rendita proposti (d.m. 701/94)							

L'intestazione alla data della richiesta deriva dai seguenti atti:

Situazione degli intestati dal 29/07/2013

N.	DATI ANAGRAFICI		CODICE FISCALE	DIRITTI E ONERI REALI
1	SOCIETA' A RESPONSABILITA' LIMITATA Sede in ROMA (RM)			(1) Proprietà I/I
DATI DERIVANTI DA COSTITUZIONE del 29/07/2013 Pratica n. RI0075864 in atti dal 29/07/2013 COSTITUZIONE (n. 1151.1/2013)				

Visura telematica

Tributi speciali: Euro 0,90

* Codice Fiscale Validato in Anagrafe Tributaria.

** Si intendono escluse le "superfici di balconi, terrazzi e aree scoperte pertinenziali e accessorie, comunicanti o non comunicanti" (cfr. Provvedimento del Direttore dell'Agenzia delle Entrate 29 marzo 2013).

**Agenzia del Territorio
CATASTO FABBRICATI
Ufficio Provinciale di
Rieti**

Dichiarazione protocollo n. RI0075864 del 29/07/2013

Planimetria di u.i.u. in Comune di Stimigliano

Via San Francesco

civ. SNC

Identificativi Catastali:

Sezione:

Foglio: 9

Particella: 565

Subalterno: 10

Compilata da:
Romaldi Romualdo

Iscritto all'albo:
Geometri

Prov. Rieti

N. 00563

Scheda n. 1

Scala 1:200

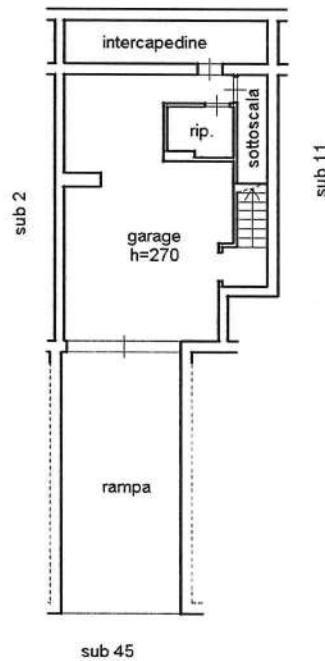

PIANO S1

ORIENTAMENTO



Ultima planimetria in atti

Data: 06/12/2021 - n. T313038 - Richiedente: MRNFRC77H09H282B

Totale schede: 1 - Formato di acquisizione: A4(210x297) - Formato stampa richiesto: A4(210x297)

Visura storica per immobile

Situazione degli atti informatizzati al 03/10/2022

Dati della richiesta	Comune di STIMIGLIANO (Codice:1959)
Catasto Fabbricati	Provincia di RIETI Foglio: 9 Particella: 565 Sub.: 10

INTESTATO

1	[REDACTED] SOCIETA' A RESPONSABILITA' LIMITATA Sede in ROMA (RM)	(1) Proprietà 1/1
---	--	-------------------

Unità immobiliare dal 09/11/2015

N.	DATI IDENTIFICATIVI				DATI DI CLASSAMENTO				DATI DERIVANTI DA			
	Sezione Urbana	Foglio	Particella	Sub	Zona Cens.	Micro Zona	Categoria	Classe		Consistenza	Superficie Catastale	Rendita
1		9	565	10			C/6	10	41 m ²	Totale: 45 m ²	Euro 63,52	Variazione del 09/11/2015 - Inserimento in visura dei dati di superficie.
Indirizzo												
VIA SAN FRANCESCO n. SNC Piano S1												
Notifica												
classamento e rendita validati												
Annotazioni												
Mod.58												

Mappali Terreni Correlati
Codice Comune 1959 - Foglio 9 - Particella 565

Situazione dell'unità immobiliare dal 06/05/2014

N.	DATI IDENTIFICATIVI				DATI DI CLASSAMENTO				DATI DERIVANTI DA			
	Sezione Urbana	Foglio	Particella	Sub	Zona Cens.	Micro Zona	Categoria	Classe		Consistenza	Superficie Catastale	Rendita
1		9	565	10			C/6	10	41 m ²		Euro 63,52	VARIAZIONE NEL CLASSAMENTO del 06/05/2014 Pratica n. RI0060077 in atti dal 06/05/2014 VARIAZIONE DI CLASSAMENTO (n. 25200.1/2014)
Indirizzo												
VIA SAN FRANCESCO n. SNC Piano S1												
Notifica												
classamento e rendita validati												
Annotazioni												
Mod.58												

Mappali Terreni Correlati
Codice Comune 1959 - Foglio 9 - Particella 565

Visura storica per immobile

Situazione degli atti informatizzati al 03/10/2022

Situazione dell'unità immobiliare dal 29/07/2013

N.	DATI IDENTIFICATIVI				DATI DI CLASSAMENTO					DATI DERIVANTI DA		
	Sezione Urbana	Foglio	Particella	Sub	Zona Cens.	Micro Zona	Categoria	Classe	Consistenza		Superficie Catastale	Rendita
1		9	565	10			C/6	10	41 m ²		Euro 63,52	COSTITUZIONE del 29/07/2013 Pratica n. RI0075864 in atti dal 29/07/2013 COSTITUZIONE (n. 1151.1/2013)
Indirizzo VIA SAN FRANCESCO n. SNC Piano S1												
Notifica												
Annotazioni classamento e rendita proposti (d.m. 701/94) Mod.58												

L'intestazione alla data della richiesta deriva dai seguenti atti:

Situazione degli intestati dal 29/07/2013

N.	DATI ANAGRAFICI	CODICE FISCALE	DIRITTI E ONERI REALI
1	SOCIETA' A RESPONSABILITA' LIMITATA Sede in ROMA (RM)	[REDACTED]	(1) Proprieta' 1/1
DATI DERIVANTI DA COSTITUZIONE del 29/07/2013 Pratica n. RI0075864 in atti dal 29/07/2013 COSTITUZIONE (n. 1151.1/2013)			

Visura telematica

Tributi speciali: Euro 0,90

* Codice Fiscale Validato in Anagrafe Tributaria.

**Agenzia del Territorio
CATASTO FABBRICATI
Ufficio Provinciale di
Rieti**

Dichiarazione protocollo n. RI0075864 del 29/07/2013

Planimetria di u.i.u. in Comune di Stimigliano

Via San Francesco

civ. SNC

Identificativi Catastali:

Sezione:
Foglio: 9
Particella: 565
Subalterno: 4

Compilata da:
Romaldi Romualdo
Iscritto all'albo:
Geometri

Prov. Rieti

N. 00563

Scheda n. 1

Scala 1:200

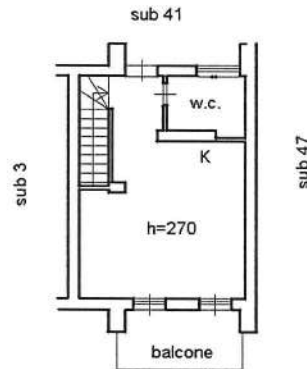

PIANO TERRA

ORIENTAMENTO

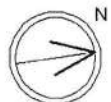

Ultima planimetria in atti

Data: 06/12/2021 - n. T313349 - Richiedente: MRNFRC77H09H282B

Totale schede: 1 - Formato di acquisizione: A4(210x297) - Formato stampa richiesto: A4(210x297)

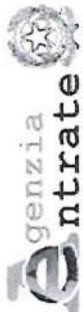

Direzione Provinciale di Rieti
Ufficio Provinciale - Territorio
Servizi Catastali

Data: 03/10/2022 Ora: 16.18.55

Segue

Visura n.: T287581

Pag: 1

Visura storica per immobile

Situazione degli atti informatizzati al 03/10/2022

Dati della richiesta	Comune di STIMIGLIANO (Codice:1959)
	Provincia di RIETI
Catasto Fabbricati	Foglio: 9 Particella: 565 Sub.: 4

INTESTATO	[REDACTED] SOCIETA' A RESPONSABILITA' LIMITATA Sede in ROMA (RM)
	(1) Proprietà 1/1

Unità immobiliare dal 09/11/2015

N.	DATI IDENTIFICATIVI				DATI DI CLASSAMENTO				DATI DERIVANTI DA			
	Sezione Urbana	Foglio	Particella	Sub	Zona Cens.	Micro Zona	Categoria	Classe		Consistenza	Superficie Catastale	Rendita
1		9	565	4			A/2	3	1,5 vani	Totale: 36 m ² Totale: escluse aree scoperte**: 34 m ²	Euro 77,47	Variazione del 09/11/2015 - Inserimento in visura dei dati di superficie.
Indirizzo VIA SAN FRANCESCO n. SNC Piano T												
Notifica Notifica effettuata con protocollo n. RI0062053 del 08/05/2014												
Annotazioni di studio: classamento e rendita rettificati (d.m. 701/94).												
Mod.58												

Mappali Terreni Correlati
Codice Comune 1959 - Foglio 9 - Particella 565

Situazione dell'unità immobiliare dal 06/05/2014

N.	DATI IDENTIFICATIVI				DATI DI CLASSAMENTO				DATI DERIVANTI DA			
	Sezione Urbana	Foglio	Particella	Sub	Zona Cens.	Micro Zona	Categoria	Classe		Consistenza	Superficie Catastale	Rendita
1		9	565	4			A/2	3	1,5 vani		Euro 77,47	VARIAZIONE NEL CLASSAMENTO del 06/05/2014 Pratica n. RI0060076 in atti dal 06/05/2014 VARIAZIONE DI CLASSAMENTO (n. 25199.1/2014)
Indirizzo VIA SAN FRANCESCO n. SNC Piano T												
Notifica Notifica effettuata con protocollo n. RI0062053 del 08/05/2014												
Mod.58												

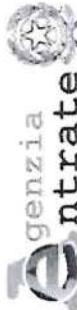

Direzione Provinciale di Rieti
Ufficio Provinciale - Territorio
Servizi Catastali

Visura storica per immobile

Situazione degli atti informatizzati al 03/10/2022

Data: 03/10/2022 Ora: 16.18.55

Visura n.: T287581

Pag: 2

Fine

di studio: classamento e rendita rettificati (d.m. 701/94).

Mappali Terreni Correlati
Codice Comune 1959 - Foglio 9 - Particella 565

Situazione dell'unità immobiliare dal 29/07/2013

N.	DATI IDENTIFICATIVI				DATI DI CLASSAMENTO					DATI DERIVANTI DA		
	Sezione Urbana	Foglio	Particella	Sub	Zona Cens.	Micro Zona	Categoria	Classe	Consistenza		Superficie Catastale	Rendita
1		9	565	4			A/3	1	1,5 vani		Euro 52,68	COSTITUZIONE del 29/07/2013 Pratica n. R10075864 in atti dal 29/07/2013 COSTITUZIONE (n. 1151.1/2013)
Indirizzo		VIA SAN FRANCESCO n. SNC Piano T										
Notifica											Mod.58	
Annotazioni		classamento e rendita proposti (d.m. 701/94)										

L'intestazione alla data della richiesta deriva dai seguenti atti:

Situazione degli intestati dal 29/07/2013

N.	DATI ANAGRAFICI	CODICE FISCALE	DIRITTI E ONERI REALI
1	SOCIETA' A RESPONSABILITA' LIMITATA Sede in ROMA (RM)		(1) Proprietà 1/1
DATI DERIVANTI DA		COSTITUZIONE del 29/07/2013 Pratica n. R10075864 in atti dal 29/07/2013 COSTITUZIONE (n. 1151.1/2013)	

Visura telematica

Tributi speciali: Euro 0,90

* Codice Fiscale Validato in Anagrafe Tributaria.

** Si intendono escluse le "superfici di balconi, terrazzi e aree scoperte pertinenziali e accessorie, comunicanti o non comunicanti" (cfr. Provvedimento del Direttore dell'Agenzia delle Entrate 29 marzo 2013).

Agenzia del Territorio
CATASTO FABBRICATI
Ufficio Provinciale di
Rieti

Dichiarazione protocollo n. RI0075864 del 29/07/2013

Planimetria di u.i.u. in Comune di Stimigliano

Via San Francesco

civ. SNC

Identificativi Catastali:

Sezione:
Foglio: 9
Particella: 565
Subalterno: 11

Compilata da:
Romaldi Romualdo
Iscritto all'albo:
Geometri

Prov. Rieti

N. 00563

Scheda n. 1

Scala 1:200

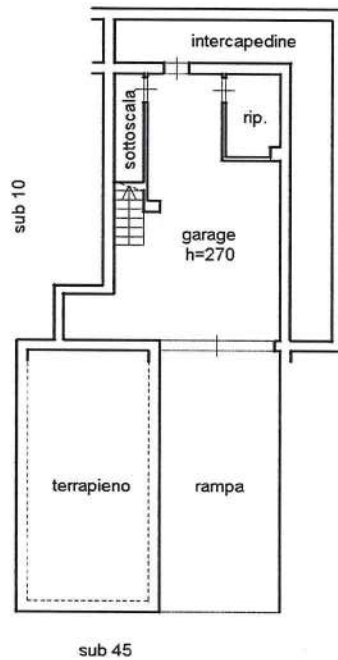

PIANO S1

ORIENTAMENTO



Ultima planimetria in atti

Data: 06/12/2021 - n. T313350 - Richiedente: MRNFRC77H09H282B

Totale schede: 1 - Formato di acquisizione: A4(210x297) - Formato stampa richiesto: A4(210x297)

Visura storica per immobile

Situazione degli atti informatizzati al 03/10/2022

Dati della richiesta	Comune di STIMIGLIANO (Codice:1959)
Catasto Fabbricati	Provincia di RIETI Foglio: 9 Particella: 565 Sub.: 11

INTESTATO

1	[REDACTED] SOCIETA' A RESPONSABILITA' LIMITATA Sede in ROMA (RM)
	(1) Proprietà 1/1

Unità immobiliare dal 09/11/2015

N.	DATI IDENTIFICATIVI				DATI DI CLASSAMENTO				DATI DERIVANTI DA			
	Sezione Urbana	Foglio	Particella	Sub	Zona Cens.	Micro Zona	Categoria	Classe		Consistenza	Superficie Catastale	Rendita
1		9	565	11			C/6	10	48 m ²	Totale: 49 m ²	Euro 74,37	Variazione del 09/11/2015 - Inserimento in visura dei dati di superficie.
Indirizzo		VIA SAN FRANCESCO n. SNC Piano S1										
Notifica		Partita										
Annotazioni		classamento e rendita validati										
		Mod.58										

Mappali Terreni Correlati
Codice Comune 1959 - Foglio 9 - Particella 565

Situazione dell'unità immobiliare dal 06/05/2014

N.	DATI IDENTIFICATIVI				DATI DI CLASSAMENTO				DATI DERIVANTI DA			
	Sezione Urbana	Foglio	Particella	Sub	Zona Cens.	Micro Zona	Categoria	Classe		Consistenza	Superficie Catastale	Rendita
1		9	565	11			C/6	10	48 m ²		Euro 74,37	VARIAZIONE NEL CLASSAMENTO del 06/05/2014 Pratica n. RI0060077 in atti dal 06/05/2014 VARIAZIONE DI CLASSAMENTO (n. 25200.1/2014)
Indirizzo		VIA SAN FRANCESCO n. SNC Piano S1										
Notifica		Partita										
Annotazioni		classamento e rendita validati										
		Mod.58										

Mappali Terreni Correlati
Codice Comune 1959 - Foglio 9 - Particella 565

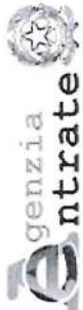

Direzione Provinciale di Rieti
Ufficio Provinciale - Territorio
Servizi Catastali

Visura storica per immobile

Situazione degli atti informatizzati al 03/10/2022

Data: 03/10/2022 Ora: 16.19.35

Fine

Visura n.: T288018

Pag: 2

Situazione dell'unità immobiliare dal 29/07/2013

N.	DATI IDENTIFICATIVI				DATI DI CLASSAMENTO					DATI DERIVANTI DA		
	Sezione Urbana	Foglio	Particella	Sub	Zona Cens.	Micro Zona	Categoria	Classe	Consistenza		Superficie Catastale	Rendita
1		9	565	11			C/6	10	48 m ²		Euro 74,37	COSTITUZIONE del 29/07/2013 Pratica n. RI0075864 in atti dal 29/07/2013 COSTITUZIONE (n. 1151.1/2013)
Indirizzo												
VIA SAN FRANCESCO n. SNC Piano S1												
Notifica											Mod.58	
Annotazioni											classamento e rendita proposti (d.m. 701/94)	

L'intestazione alla data della richiesta deriva dai seguenti atti:

Situazione degli intestati dal 29/07/2013

N.	DATI ANAGRAFICI		CODICE FISCALE	DIRITTI E ONERI REALI
1	[REDACTED]	COCIETA' A RESPONSABILITA' LIMITATA Sede in ROMA (RM)	[REDACTED]	(1) Proprietà I/I
DATI DERIVANTI DA				
COSTITUZIONE del 29/07/2013 Pratica n. RI0075864 in atti dal 29/07/2013 COSTITUZIONE (n. 1151.1/2013)				

Visura telematica

Tributi speciali: Euro 0,90

* Codice Fiscale Validato in Anagrafe Tributaria.

**Agenzia del Territorio
CATASTO FABBRICATI
Ufficio Provinciale di
Rieti**

Dichiarazione protocollo n. RI0075864 del 29/07/2013

Planimetria di u.i.u. in Comune di Stimigliano

Via San Francesco

civ. SNC

Identificativi Catastali:

Sezione:

Foglio: 9

Particella: 565

Subalterno: 5

Compilata da:

Romaldi Romualdo

Iscritto all'albo:

Geometri

Prov. Rieti

N. 00563

Scheda n. 1

Scala 1:200

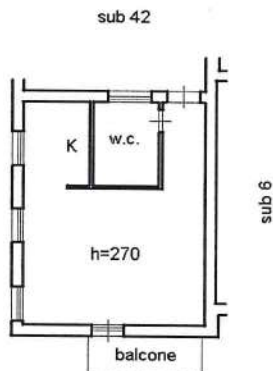

PIANO 1°

ORIENTAMENTO



Ultima planimetria in atti

Data: 06/12/2021 - n. T313351 - Richiedente: MRNFRC77H09H282B

Totale schede: 1 - Formato di acquisizione: A4(210x297) - Formato stampa richiesto: A4(210x297)

Visura storica per immobile

Situazione degli atti informatizzati al 03/10/2022

Dati della richiesta	Comune di STIMIGLIANO (Codice:1959)
	Provincia di RIETI
Catasto Fabbricati	Foglio: 9 Particella: 565 Sub.: 5

INTESTATO	(1) Proprietà I/I
	[REDACTED]

Unità immobiliare dal 09/11/2015

N.	DATI IDENTIFICATIVI					DATI DI CLASSAMENTO				DATI DERIVANTI DA	
	Sezione Urbana	Foglio	Particella	Sub	Partita	Categoria	Classe	Consistenza	Superficie Catastale		Rendita
1		9	565	5		A/2	3	1,5 vani	Totale: 38 m ² Totale: escluse aree scoperte**: 37 m ²	Euro 77,47	Variazione del 09/11/2015 - Inserimento in visura dei dati di superficie.
Indirizzo											
VIA SAN FRANCESCO n. SNC Piano 1											
Notifica											
Notifica effettuata con protocollo n. R/0062053 del 08/05/2014											
Annotazioni											
di studio: classamento e rendita rettificati (d.m. 701/94).											
Mod.58											

Mappali Terreni Correlati
Codice Comune 1959 - Foglio 9 - Particella 565

Situazione dell'unità immobiliare dal 06/05/2014

N.	DATI IDENTIFICATIVI					DATI DI CLASSAMENTO				DATI DERIVANTI DA	
	Sezione Urbana	Foglio	Particella	Sub	Partita	Categoria	Classe	Consistenza	Superficie Catastale		Rendita
1		9	565	5		A/2	3	1,5 vani		Euro 77,47	VARIAZIONE NEL CLASSAMENTO del 06/05/2014 Pratica n. RI0060076 in atti dal 06/05/2014 VARIAZIONE DI CLASSAMENTO (n. 25199.1/2014)
Indirizzo											
VIA SAN FRANCESCO n. SNC Piano 1											
Notifica											
Notifica effettuata con protocollo n. R/0062053 del 08/05/2014											
Mod.58											

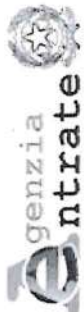

Direzione Provinciale di Rieti
Ufficio Provinciale - Territorio
Servizi Catastali

Visura storica per immobile

Situazione degli atti informatizzati al 03/10/2022

Data: 03/10/2022 Ora: 16.21.16 Fine

Visura n.: T289237 Pag: 2

Annotazioni di studio: classamento e rendita rettificati (d.m. 701/94),

Mappali Terreni Correlati
Codice Comune 1959 - Foglio 9 - Particella 565

Situazione dell'unità immobiliare dal 29/07/2013

N.	DATI IDENTIFICATIVI					DATI DI CLASSAMENTO					DATI DERIVANTI DA	
	Sezione Urbana	Foglio	Particella	Sub	Zona Cens.	Micro Zona	Categoria	Classe	Consistenza	Superficie Catastale		Rendita
1		9	565	5			A/3	1	1,5 vani		Euro 52,68	COSTITUZIONE del 29/07/2013 Pratica n. R10075864 in atti dal 29/07/2013 COSTITUZIONE (n. 1151.1/2013)
Indirizzo					VIA SAN FRANCESCO n. SNC Piano I							
Notifica					Partita					Mod.58		
Annotazioni					classamento e rendita proposti (d.m. 701/94)							

L'intestazione alla data della richiesta deriva dai seguenti atti:

Situazione degli intestati dal 29/07/2013

N.	DATI ANAGRAFICI	CODICE FISCALE	DIRITTI E ONERI REALI
1	SOCIETA' A RESPONSABILITA' LIMITATA Sede in ROMA (RM)		(1) Proprietà 1/1
DATI DERIVANTI DA		COSTITUZIONE del 29/07/2013 Pratica n. R10075864 in atti dal 29/07/2013 COSTITUZIONE (n. 1151.1/2013)	

Visura telematica

Tributi speciali: Euro 0,90

* Codice Fiscale Validato in Anagrafe Tributaria.

** Si intendono escluse le "superfici di balconi, terrazzi e aree scoperte pertinenziali e accessorie, comunicanti o non comunicanti" (cfr. Provvedimento del Direttore dell'Agenzia delle Entrate 29 marzo 2013).

**Agenzia del Territorio
CATASTO FABBRICATI
Ufficio Provinciale di
Rieti**

Dichiarazione protocollo n. RI0075864 del 29/07/2013

Planimetria di u.i.u. in Comune di Stimigliano

Via San Francesco

civ. SNC

Identificativi Catastali:

Sezione:

Foglio: 9

Particella: 565

Subalterno: 27

Compilata da:

Romaldi Romualdo

Iscritto all'albo:

Geometri

Prov. Rieti

N. 00563

Scheda n. 1

Scala 1:200

p. 215

sub 47

posto auto scoperto

sub 28

sub 47

PIANO TERRA

ORIENTAMENTO

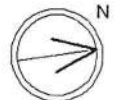

Ultima planimetria in atti

Data: 06/12/2021 - n. T313352 - Richiedente: MRNFRC77H09H282B

Totale schede: 1 - Formato di acquisizione: A4(210x297) - Formato stampa richiesto: A4(210x297)

Visura storica per immobile

Situazione degli atti informatizzati al 03/10/2022

Dati della richiesta	Comune di STIMIGLIANO (Codice:1959)
Catasto Fabbricati	Provincia di RIETI Foglio: 9 Particella: 565 Sub.: 27

INTESTATO

1	SOCIETA' A RESPONSABILITA' LIMITATA Sede in ROMA (RM)
	(1) Proprieta' 1/1

Unità immobiliare dal 09/11/2015

N.	DATI IDENTIFICATIVI				DATI DI CLASSAMENTO				DATI DERIVANTI DA			
	Sezione Urbana	Foglio	Particella	Sub	Zona Cens.	Micro Zona	Categoria	Classe		Consistenza	Superficie Catastale	Rendita
1		9	565	27			C/6	3	14 m ²	Totale: 14 m ²	Euro 6,22	Variazione del 09/11/2015 - Inserimento in visura dei dati di superficie.
Indirizzo												
VIA SAN FRANCESCO n. SNC Piano T												
Notifica												
Notifica effettuata con protocollo n. RI0062053 del 08/05/2014												
Annotazioni												
di studio: classamento e rendita rettificati (d.m. 701/94).												
Mod.58												

Mappali Terreni Correlati
Codice Comune 1959 - Foglio 9 - Particella 565

Situazione dell'unità immobiliare dal 06/05/2014

N.	DATI IDENTIFICATIVI				DATI DI CLASSAMENTO				DATI DERIVANTI DA			
	Sezione Urbana	Foglio	Particella	Sub	Zona Cens.	Micro Zona	Categoria	Classe		Consistenza	Superficie Catastale	Rendita
1		9	565	27			C/6	3	14 m ²		Euro 6,22	VARIAZIONE NEL CLASSAMENTO del 06/05/2014 Pratica n. RI0060076 in atti dal 06/05/2014 VARIAZIONE DI CLASSAMENTO (n. 25199.1/2014)
Indirizzo												
VIA SAN FRANCESCO n. SNC Piano T												
Notifica												
Notifica effettuata con protocollo n. RI0062053 del 08/05/2014												
Annotazioni												
di studio: classamento e rendita rettificati (d.m. 701/94).												
Mod.58												

Mappali Terreni Correlati
Codice Comune 1959 - Foglio 9 - Particella 565

Visura storica per immobile

Situazione degli atti informatizzati al 03/10/2022

Situazione dell'unità immobiliare dal 29/07/2013

N.	DATI IDENTIFICATIVI				DATI DI CLASSAMENTO					DATI DERIVANTI DA		
	Sezione Urbana	Foglio	Particella	Sub	Zona Cens.	Micro Zona	Categoria	Classe	Consistenza		Superficie Catastale	Rendita
1		9	565	27			C/6	1	14 m ²		Euro 4,48	COSTITUZIONE del 29/07/2013 Pratica n. R10075864 in atti dal 29/07/2013 COSTITUZIONE (n. 1151.17/2013)
Indirizzo												
VIA SAN FRANCESCO n. SNC Piano T												
Notifica												
classamento e rendita proposti (d.m. 701/94)												
Annotazioni												
Mod.58												
Partita												

L'intestazione alla data della richiesta deriva dai seguenti atti:

Situazione degli intestati dal 29/07/2013

N.	DATI ANAGRAFICI	CODICE FISCALE	DIRITTI E ONERI REALI
1	SOCIETA' A RESPONSABILITA' LIMITATA Sede in ROMA (RM)	[REDACTED]	(1) Proprietà 1/1
DATI DERIVANTI DA			
COSTITUZIONE del 29/07/2013 Pratica n. R10075864 in atti dal 29/07/2013 COSTITUZIONE (n. 1151.17/2013)			

Visura telematica

Tributi speciali: Euro 0,90

* Codice Fiscale Validato in Anagrafe Tributaria.

**Agenzia del Territorio
CATASTO FABBRICATI
Ufficio Provinciale di
Rieti**

Dichiarazione protocollo n. R10075864 del 29/07/2013

Planimetria di u.i.u. in Comune di Stimigliano

Via San Francesco

civ. SNC

Identificativi Catastali:

Sezione:

Foglio: 9

Particella: 565

Subalterno: 6

Compilata da:

Romaldi Romualdo

Iscritto all'albo:
Geometri

Prov. Rieti

N. 00563

Scheda n. 1

Scala 1:200

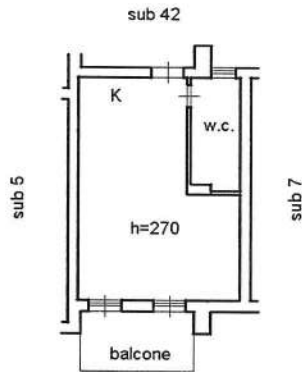

PIANO 1°

ORIENTAMENTO

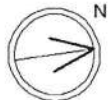

Ultima planimetria in atti

Data: 06/12/2021 - n. T313353 - Richiedente: MRNFRC77H09H282B

Totale schede: 1 - Formato di acquisizione: A4(210x297) - Formato stampa richiesto: A4(210x297)

Visura storica per immobile

Situazione degli atti informatizzati al 03/10/2022

Dati della richiesta	Comune di STIMIGLIANO (Codice:1959)
	Provincia di RIETI
Catasto Fabbricati	Foglio: 9 Particella: 565 Sub.: 6

INTESTATO

1	[REDACTED] SOCIETA' A RESPONSABILITA' LIMITATA Sede in ROMA (RM)	(1) Proprietà 1/1
---	--	-------------------

Unità immobiliare dal 09/11/2015

N.	DATI IDENTIFICATIVI				DATI DI CLASSAMENTO				DATI DERIVANTI DA			
	Sezione Urbana	Foglio	Particella	Sub	Zona Cens.	Micro Zona	Categoria	Classe		Consistenza	Superficie Catastale	Rendita
1		9	565	6			A/2	3	1,5 vani	Totale: 34 m ² Totale: escluse aree scoperte**: 32 m ²	Euro 77,47	Variazione del 09/11/2015 - Inserimento in visura dei dati di superficie.
Indirizzo												
VIA SAN FRANCESCO n. SNC Piano 1												
Notifica												
Notifica effettuata con protocollo n. RI0062053 del 08/05/2014												
Annotazioni												
di studio: classamento e rendita rettificati (d.m. 701/94).												
Mod.58												

Mappali Terreni Correlati
Codice Comune 1959 - Foglio 9 - Particella 565

Situazione dell'unità immobiliare dal 06/05/2014

N.	DATI IDENTIFICATIVI				DATI DI CLASSAMENTO				DATI DERIVANTI DA			
	Sezione Urbana	Foglio	Particella	Sub	Zona Cens.	Micro Zona	Categoria	Classe		Consistenza	Superficie Catastale	Rendita
1		9	565	6			A/2	3	1,5 vani		Euro 77,47	VARIAZIONE NEL CLASSAMENTO del 06/05/2014 Pratica n. RI0060076 in atti dal 06/05/2014 VARIAZIONE DI CLASSAMENTO (n. 25199.1/2014)
Indirizzo												
VIA SAN FRANCESCO n. SNC Piano 1												
Notifica												
Notifica effettuata con protocollo n. RI0062053 del 08/05/2014												
Mod.58												

Visura storica per immobile

Situazione degli atti informatizzati al 03/10/2022

di studio: classamento e rendita rettificati (d.m. 701/94).

Mappali Terreni Correlati
Codice Comune 1959 - Foglio 9 - Particella 565

Situazione dell'unità immobiliare dal 29/07/2013

N.	DATI IDENTIFICATIVI				DATI DI CLASSAMENTO					DATI DERIVANTI DA		
	Sezione Urbana	Foglio	Particella	Sub	Zona Cens.	Micro Zona	Categoria	Classe	Consistenza		Superficie Catastale	Rendita
1		9	565	6			A/3	1	1,5 vani		Euro 52,68	COSTITUZIONE del 29/07/2013 Pratica n. R10075864 in atti dal 29/07/2013 COSTITUZIONE (n. 1151.1/2013)
Indirizzo					VIA SAN FRANCESCO n. SNC Piano 1							
Notifica					Partita							
Annotazioni					Mod.58							
					classamento e rendita proposti (d.m. 701/94)							

L'intestazione alla data della richiesta deriva dai seguenti atti:

Situazione degli intestati dal 29/07/2013

N.	DATI ANAGRAFICI	CODICE FISCALE	DIRITTI E ONERI REALI
1	[REDACTED] SOCIETA' A RESPONSABILITA' LIMITATA Sede in ROMA (RM)	[REDACTED]	(1) Proprieta' 1/1
DATI DERIVANTI DA COSTITUZIONE del 29/07/2013 Pratica n. R10075864 in atti dal 29/07/2013 COSTITUZIONE (n. 1151.1/2013)			

Visura telematica

Tributi speciali: Euro 0,90

* Codice Fiscale Validato in Anagrafe Tributaria.

** Si intendono escluse le "superfici di balconi, terrazzi e aree scoperte pertinenziali e accessorie, comunicanti o non comunicanti" (cfr. Provvedimento del Direttore dell'Agenzia delle Entrate 29 marzo 2013).

**Agenzia del Territorio
CATASTO FABBRICATI
Ufficio Provinciale di
Rieti**

Dichiarazione protocollo n. RI0075864 del 29/07/2013

Planimetria di u.i.u. in Comune di Stimigliano

Via San Francesco

civ. SNC

Identificativi Catastali:

Sezione:
Foglio: 9
Particella: 565
Subalterno: 28

Compilata da:
Romaldi Romualdo
Iscritto all'albo:
Geometri
Prov. Rieti

N. 00563

Scheda n. 1

Scala 1:200

p. 215

sub 27

posto auto scoperto

sub 29

sub 47

PIANO TERRA

ORIENTAMENTO



Ultima planimetria in atti

Data: 06/12/2021 - n. T313354 - Richiedente: MRNFRC77H09H282B

Totale schede: 1 - Formato di acquisizione: A4(210x297) - Formato stampa richiesto: A4(210x297)

Visura storica per immobile

Situazione degli atti informatizzati al 03/10/2022

Dati della richiesta	Comune di STIMIGLIANO (Codice:1959)
Catasto Fabbricati	Provincia di RIETI Foglio: 9 Particella: 565 Sub.: 28

INTESTATO

1	[REDACTED] SOCIETA' A RESPONSABILITA' LIMITATA Sede in ROMA (RM)	(1) Proprietà 1/1
---	--	-------------------

Unità immobiliare dal 09/11/2015

N.	DATI IDENTIFICATIVI				DATI DI CLASSAMENTO				DATI DERIVANTI DA			
	Sezione Urbana	Foglio	Particella	Sub	Zona Cens.	Micro Zona	Categoria	Classe		Consistenza	Superficie Catastale	Rendita
1		9	565	28			C/6	3	14 m ²	Totale: 14 m ²	Euro 6,22	Variazione del 09/11/2015 - Inserimento in visura dei dati di superficie.
Indirizzo VIA SAN FRANCESCO n. SNC Piano T												
Notifica Notifica effettuata con protocollo n. R10062053 del 08/05/2014												
Annotazioni di studio: classamento e rendita rettificati (d.m. 701/94), Mod.58												

Mappali Terreni Correlati
Codice Comune 1959 - Foglio 9 - Particella 565

Situazione dell'unità immobiliare dal 06/05/2014

N.	DATI IDENTIFICATIVI				DATI DI CLASSAMENTO				DATI DERIVANTI DA			
	Sezione Urbana	Foglio	Particella	Sub	Zona Cens.	Micro Zona	Categoria	Classe		Consistenza	Superficie Catastale	Rendita
1		9	565	28			C/6	3	14 m ²		Euro 6,22	VARIAZIONE NEL CLASSAMENTO del 06/05/2014 Pratica n. RI0060076 in atti dal 06/05/2014 VARIAZIONE DI CLASSAMENTO (n. 25199.1/2014)
Indirizzo VIA SAN FRANCESCO n. SNC Piano T												
Notifica Notifica effettuata con protocollo n. R10062053 del 08/05/2014												
Annotazioni di studio: classamento e rendita rettificati (d.m. 701/94), Mod.58												

Mappali Terreni Correlati
Codice Comune 1959 - Foglio 9 - Particella 565

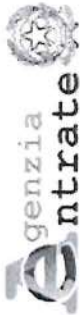

Direzione Provinciale di Rieti
Ufficio Provinciale - Territorio
Servizi Catastali

Visura storica per immobile

Situazione degli atti informatizzati al 03/10/2022

Data: 03/10/2022 Ora: 16.23.34 Fine

Visura n.: T290846 Pag: 2

Situazione dell'unità immobiliare dal 29/07/2013

DATI IDENTIFICATIVI				DATI DI CLASSAMENTO					DATI DERIVANTI DA			
N.	Sezione Urbana	Foglio	Particella	Sub	Zona Cens.	Micro Zona	Categoria	Classe	Consistenza	Superficie Catastale	Rendita	
1		9	565	28			C/6	1	14 m ²		Euro 4,48	COSTITUZIONE del 29/07/2013 Pratica n. R10075864 in atti dal 29/07/2013 COSTITUZIONE (n. 1151.1/2013)
Indirizzo VIA SAN FRANCESCO n. SNC Piano T												
Notifica												
Annotazioni classamento e rendita proposti (d.m. 701/94) Mod.58												

L'intestazione alla data della richiesta deriva dai seguenti atti:

Situazione degli intestati dal 29/07/2013

N.	DATI ANAGRAFICI	CODICE FISCALE	DIRITTI E ONERI REALI
1	SOCIETA' A RESPONSABILITA' LIMITATA Sede in ROMA (RM)	[REDACTED]	(1) Proprietà 1/1
DATI DERIVANTI DA COSTITUZIONE del 29/07/2013 Pratica n. R10075864 in atti dal 29/07/2013 COSTITUZIONE (n. 1151.1/2013)			

Visura telematica

Tributi speciali: Euro 0,90

* Codice Fiscale Validato in Anagrafe Tributaria.

**Agenzia del Territorio
CATASTO FABBRICATI
Ufficio Provinciale di
Rieti**

Dichiarazione protocollo n. RI0075864 del 29/07/2013

Planimetria di u.i.u. in Comune di Stimigliano

Via San Francesco

civ. SNC

Identificativi Catastali:

Sezione:

Foglio: 9

Particella: 565

Subalterno: 7

Compilata da:

Romaldi Romualdo

Iscritto all'albo:
Geometri

Prov. Rieti

N. 00563

Scheda n. 1

Scala 1:200

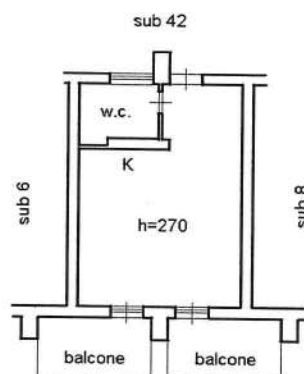

PIANO 1°

ORIENTAMENTO

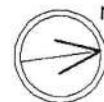

Ultima planimetria in atti

Data: 06/12/2021 - n. T313849 - Richiedente: MRNFRC77H09H282B

Totale schede: 1 - Formato di acquisizione: A4(210x297) - Formato stampa richiesto: A4(210x297)

Catasto fabbricati
Visura attuale per immobile
Situazione degli atti informatizzati al **03/10/2022**



Immobile di catasto fabbricati



Causali di aggiornamento ed annotazioni

Informazioni riportate negli atti del catasto al 03/10/2022

Dati identificativi: Comune di **STIMIGLIANO (1959) (RI)**

Foglio 9 Particella **565** Subalterno 7

Classamento:

Rendita: Euro **77,47**

Categoria **A/2^a**, Classe **3**, Consistenza **1,5 vani**

Indirizzo: VIA SAN FRANCESCO n. SNC Piano 1

Dati di superficie: Totale: **36 m²** Totale escluse aree scoperte ^{b)}: **33 m²**

Ultimo atto di aggiornamento: **VARIAZIONE NEL CLASSAMENTO** del 06/05/2014 Pratica n. RI0060076 in atti dal 06/05/2014 **VARIAZIONE DI CLASSAMENTO** (n. 25199.1/2014)

Annotazioni: Classamento e rendita rettificati (D.M. 701/94)

> **Dati identificativi**

Comune di **STIMIGLIANO (1959) (RI)**

Foglio 9 Particella **565** Subalterno 7

COSTITUZIONE del 29/07/2013 Pratica n. RI0075864
in atti dal 29/07/2013 **COSTITUZIONE** (n. 1151.1/2013)

Particelle corrispondenti al catasto terreni

Comune di **STIMIGLIANO (1959) (RI)**

Foglio 9 Particella **565**

> **Indirizzo**

VIA SAN FRANCESCO n. SNC Piano 1

COSTITUZIONE del 29/07/2013 Pratica n. RI0075864
in atti dal 29/07/2013 **COSTITUZIONE** (n. 1151.1/2013)

> **Dati di classamento**

Rendita: Euro 77,47
Categoria A/2^a, Classe 3, Consistenza 1,5 vani

VARIAZIONE NEL CLASSAMENTO del 06/05/2014
Pratica n. RI0060076 in atti dal 06/05/2014
VARIAZIONE DI CLASSAMENTO (n. 25199.1/2014)

Annotazioni: Classamento e rendita rettificati (D.M. 701/94)



Notifica effettuata con protocollo n. RI0062053 del 08/05/2014

> **Dati di superficie**

Totale: 36 m²
Totale escluse aree scoperte ^{b)}: 33 m²

Superficie di impianto pubblicata il 09/11/2015
Dati relativi alla planimetria: data di presentazione 29/07/2013, prot. n. RI0075864

> **Intestazione attuale dell'immobile - totale intestati: 1**

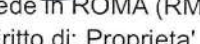
> 1.  A RESPONSABILITA'
L. 
(C. 
Sede in ROMA (RM)
Diritto di: Proprieta' per 1/1 (deriva dall'atto 1)

1. COSTITUZIONE del 29/07/2013 Pratica n. RI0075864 in atti dal 29/07/2013 COSTITUZIONE (n. 1151.1/2013)

Visura telematica

Tributi speciali: Euro 0,90

Legenda

a) A/2: Abitazioni di tipo civile

b) Escluse le "superfici di balconi, terrazzi e aree scoperte pertinenziali e accessorie, comunicanti o non comunicanti"
- cfr. Provvedimento del Direttore dell'Agenzia delle Entrate 29 marzo 2013

**Agenzia del Territorio
CATASTO FABBRICATI
Ufficio Provinciale di
Rieti**

Dichiarazione protocollo n. R10075864 del 29/07/2013

Planimetria di u.i.u. in Comune di Stimigliano

Via San Francesco

civ. SNC

Identificativi Catastali:

Sezione:

Foglio: 9

Particella: 565

Subalterno: 29

Compilata da:

Romaldi Romualdo

Iscritto all'albo:

Geometri

Prov. Rieti

N. 00563

Scheda n. 1

Scala 1:200

p. 215

sub 28

posto auto scoperto

sub 30

sub 47

PIANO TERRA

ORIENTAMENTO

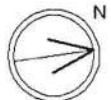

Ultima planimetria in atti

Data: 06/12/2021 - n. T313850 - Richiedente: MRNFRC77H09H282B

Totale schede: 1 - Formato di acquisizione: A4(210x297) - Formato stampa richiesto: A4(210x297)

Visura storica per immobile

Situazione degli atti informatizzati al 03/10/2022

Dati della richiesta	Comune di STIMIGLIANO (Codice:1959)
Catasto Fabbricati	Provincia di RIETI Foglio: 9 Particella: 565 Sub.: 29

INTESTATO

1	[REDACTED] A SOCIETA' A RESPONSABILITA' LIMITATA Sede in ROMA (RM)
	(1) Proprieta' 1/1

Unità immobiliare dal 09/11/2015

N.	DATI IDENTIFICATIVI					DATI DI CLASSAMENTO				DATI DERIVANTI DA		
	Sezione Urbana	Foglio	Particella	Sub	Zona Cens.	Micro Zona	Categoria	Classe	Consistenza		Superficie Catastale	Rendita
1		9	565	29			C/6	3	14 m ²	Totale: 14 m ²	Euro 6,22	Variazione del 09/11/2015 - Inserimento in visura dei dati di superficie.
Indirizzo												
VIA SAN FRANCESCO n. SNC Piano T												
Notifica												
Notifica effettuata con protocollo n. R10062053 del 08/05/2014											Mod.58	
Annotazioni												
											Partita	
											Mod.58	

Mappali Terreni Correlati
Codice Comune 1959 - Foglio 9 - Particella 565

Situazione dell'unità immobiliare dal 06/05/2014

N.	DATI IDENTIFICATIVI					DATI DI CLASSAMENTO				DATI DERIVANTI DA		
	Sezione Urbana	Foglio	Particella	Sub	Zona Cens.	Micro Zona	Categoria	Classe	Consistenza		Superficie Catastale	Rendita
1		9	565	29			C/6	3	14 m ²		Euro 6,22	VARIAZIONE NEL CLASSAMENTO del 06/05/2014 Pratica n. R10060076 in atti dal 06/05/2014 VARIAZIONE DI CLASSAMENTO (n. 25199.1/2014)
Indirizzo												
VIA SAN FRANCESCO n. SNC Piano T												
Notifica												
Notifica effettuata con protocollo n. R10062053 del 08/05/2014											Mod.58	
Annotazioni												
											Partita	
											Mod.58	

Mappali Terreni Correlati
Codice Comune 1959 - Foglio 9 - Particella 565

Visura storica per immobile

Situazione degli atti informatizzati al 03/10/2022

Situazione dell'unità immobiliare dal 29/07/2013

N.	DATI IDENTIFICATIVI				DATI DI CLASSAMENTO						DATI DERIVANTI DA	
	Sezione Urbana	Foglio	Particella	Sub	Zona Cens.	Micro Zona	Categoria	Classe	Consistenza	Superficie Catastale		Rendita
1		9	565	29			C/6	1	14 m ²		Euro 4,48	COSTITUZIONE del 29/07/2013 Pratica n. R10075864 in atti dal 29/07/2013 COSTITUZIONE (n. 1151.1/2013)
Indirizzo VIA SAN FRANCESCO n. SNC Piano T												
Notifica												
Annotazioni classamento e rendita proposti (d.m. 701/94)												
Mod.58												

L'intestazione alla data della richiesta deriva dai seguenti atti:

Situazione degli intestati dal 29/07/2013

N.	DATI ANAGRAFICI	CODICE FISCALE	DIRITTI E ONERI REALI
1	SOCIETA' A RESPONSABILITA' LIMITATA Sede in ROMA (RM) COSTITUZIONE del 29/07/2013 Pratica n. R10075864 in atti dal 29/07/2013 COSTITUZIONE (n. 1151.1/2013)	[REDACTED]	(1) Proprieta' 1/1
DATI DERIVANTI DA			

Visura telematica

Tributi speciali: Euro 0,90

* Codice Fiscale Validato in Anagrafe Tributaria.

**Agenzia del Territorio
CATASTO FABBRICATI
Ufficio Provinciale di
Rieti**

Dichiarazione protocollo n. R10075864 del 29/07/2013

Planimetria di u.i.u. in Comune di Stimigliano

Via San Francesco

civ. SNC

Identificativi Catastali:

Sezione:

Foglio: 9

Particella: 565

Subalterno: 8

Compilata da:

Romaldi Romualdo

Iscritto all'albo:

Geometri

Prov. Rieti

N. 00563

Scheda n. 1

Scala 1:200



PIANO 1°

ORIENTAMENTO

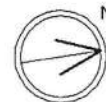

Ultima planimetria in atti

Data: 06/12/2021 - n. T313852 - Richiedente: MRNFRC77H09H282B

Totale schede: 1 - Formato di acquisizione: A4(210x297) - Formato stampa richiesto: A4(210x297)

Visura storica per immobile

Situazione degli atti informatizzati al 03/10/2022

Dati della richiesta	Comune di STIMIGLIANO (Codice:1959)
Catasto Fabbricati	Provincia di RIETI Foglio: 9 Particella: 565 Sub.: 8

INTESTATO	SOCIETA' A RESPONSABILITA' LIMITATA Sede in ROMA (RM)
1	(1) Proprieta' 1/1

Unità immobiliare dal 09/11/2015

N.	DATI IDENTIFICATIVI				DATI DI CLASSAMENTO				DATI DERIVANTI DA			
	Sezione Urbana	Foglio	Particella	Sub	Zona Cens.	Micro Zona	Categoria	Classe		Consistenza	Superficie Catastale	Rendita
1		9	565	8			A/2	3	1,5 vani	Totale: 36 m ² Totale: escluse aree scoperte:**; 34 m ²	Euro 77,47	Variazione del 09/11/2015 - Inserimento in visura dei dati di superficie.
Indirizzo		VIA SAN FRANCESCO n. SNC Piano I										
Notifica		Notifica effettuata con protocollo n. R10062053 del 08/05/2014				Partita		Mod.58				
Annotazioni		di studio: classamento e rendita rettificati (d.m. 701/94).										

Mappali Terreni Correlati
Codice Comune 1959 - Foglio 9 - Particella 565

Situazione dell'unità immobiliare dal 06/05/2014

N.	DATI IDENTIFICATIVI				DATI DI CLASSAMENTO				DATI DERIVANTI DA			
	Sezione Urbana	Foglio	Particella	Sub	Zona Cens.	Micro Zona	Categoria	Classe		Consistenza	Superficie Catastale	Rendita
1		9	565	8			A/2	3	1,5 vani		Euro 77,47	VARIAZIONE NEL CLASSAMENTO del 06/05/2014 Pratica n. R10060076 in atti dal 06/05/2014 VARIAZIONE DI CLASSAMENTO (n. 25199.1/2014)
Indirizzo		VIA SAN FRANCESCO n. SNC Piano I										
Notifica		Notifica effettuata con protocollo n. R10062053 del 08/05/2014				Partita		Mod.58				

Visura storica per immobile

Situazione degli atti informatizzati al 03/10/2022

di studio: classamento e rendita rettificati (d.m. 701/94).

Mappali Terreni Correlati
Codice Comune 1959 - Foglio 9 - Particella 565

Situazione dell'unità immobiliare dal 29/07/2013

N.	DATI IDENTIFICATIVI				DATI DI CLASSAMENTO				DATI DERIVANTI DA			
	Sezione Urbana	Foglio	Particella	Sub	Zona Cens.	Micro Zona	Categoria	Classe		Consistenza	Superficie Catastale	Rendita
1		9	565	8			A/3	1	1,5 vani		Euro 52,68	COSTITUZIONE del 29/07/2013 Pratica n. RI0075864 in atti dal 29/07/2013 COSTITUZIONE (n. 1151.1/2013)
Indirizzo VIA SAN FRANCESCO n. SNC Piano I												
Notifica					Partita		Mod.58					
Annotazioni classamento e rendita proposti (d.m. 701/94)												

L'intestazione alla data della richiesta deriva dai seguenti atti:

Situazione degli intestati dal 29/07/2013

N.	DATI ANAGRAFICI	CODICE FISCALE	DIRITTI E ONERI REALI
1	[REDACTED] S.p.A. RESPONSABILITA' LIMITATA Sede in ROMA (RM) COSTITUZIONE del 29/07/2013 Pratica n. RI0075864 in atti dal 29/07/2013 COSTITUZIONE (n. 1151.1/2013)	[REDACTED]	(1) Proprietà 1/1
DATI DERIVANTI DA			

Visura telematica

Tributi speciali: Euro 0,90

* Codice Fiscale Validato in Anagrafe Tributaria.

** Si intendono escluse le "superfici di balconi, terrazzi e aree scoperte pertinenziali e accessorie, comunicanti o non comunicanti" (cfr. Provvedimento del Direttore dell'Agenzia delle Entrate 29 marzo 2013).

**Agenzia del Territorio
CATASTO FABBRICATI
Ufficio Provinciale di
Rieti**

Dichiarazione protocollo n. R10075864 del 29/07/2013

Planimetria di u.i.u. in Comune di Stimigliano

Via San Francesco

civ. SNC

Identificativi Catastali:

Sezione:

Foglio: 9

Particella: 565

Subalterno: 30

Compilata da:

Romaldi Romualdo

Iscritto all'albo:

Geometri

Prov. Rieti

N. 00563

Scheda n. 1

Scala 1:200

p. 215

sub 29

posto auto scoperto

sub 47

sub 47

PIANO TERRA

ORIENTAMENTO



Ultima planimetria in atti

Data: 06/12/2021 - n. T313853 - Richiedente: MRNFRC77H09H282B

Totale schede: 1 - Formato di acquisizione: A4(210x297) - Formato stampa richiesto: A4(210x297)

Visura storica per immobile

Situazione degli atti informatizzati al 03/10/2022

Dati della richiesta	Comune di STIMIGLIANO (Codice:1959) Provincia di RIETI
Catasto Fabbricati	Foglio: 9 Particella: 565 Sub.: 30

INTESTATO

	SOCIETA' A RESPONSABILITA' LIMITATA Sede in ROMA (RM) (1) Proprieta' 1/1
--	--

Unità immobiliare dal 09/11/2015

N.	DATI IDENTIFICATIVI					DATI DI CLASSAMENTO				DATI DERIVANTI DA		
	Sezione Urbana	Foglio	Particella	Sub	Zona Cens.	Micro Zona	Categoria	Classe	Consistenza		Superficie Catastale	Rendita
1		9	565	30			C/6	3	14 m ²	Totale: 14 m ²	Euro 6,22	Variazione del 09/11/2015 - Inserimento in visura dei dati di superficie.
Indirizzo		VIA SAN FRANCESCO n. SNC Piano T										
Notifica		Notifica effettuata con protocollo n. R10062053 del 08/05/2014										
Annotazioni						Partita				Mod.58		

Mappali Terreni Correlati
Codice Comune 1959 - Foglio 9 - Particella 565

Situazione dell'unità immobiliare dal 06/05/2014

N.	DATI IDENTIFICATIVI					DATI DI CLASSAMENTO				DATI DERIVANTI DA		
	Sezione Urbana	Foglio	Particella	Sub	Zona Cens.	Micro Zona	Categoria	Classe	Consistenza		Superficie Catastale	Rendita
1		9	565	30			C/6	3	14 m ²		Euro 6,22	VARIAZIONE NEL CLASSAMENTO del 06/05/2014 Pratica n. R10060076 in atti dal 06/05/2014 VARIAZIONE DI CLASSAMENTO (n. 25199.1/2014)
Indirizzo		VIA SAN FRANCESCO n. SNC Piano T										
Notifica		Notifica effettuata con protocollo n. R10062053 del 08/05/2014										
Annotazioni						Partita				Mod.58		

Mappali Terreni Correlati
Codice Comune 1959 - Foglio 9 - Particella 565



Direzione Provinciale di Rieti
Ufficio Provinciale - Territorio
Servizi Catastali

Visura storica per immobile

Situazione degli atti informatizzati al 03/10/2022

Data: 03/10/2022 Ora: 16.28.17 Fine

Visura n.: T294169 Pag: 2

Situazione dell'unità immobiliare dal 29/07/2013

DATI IDENTIFICATIVI				DATI DI CLASSAMENTO					DATI DERIVANTI DA			
N.	Sezione Urbana	Foglio	Particella	Sub	Zona Cens.	Micro Zona	Categoria	Classe	Consistenza	Superficie Catastale	Rendita	
1		9	565	30			C/6	1	14 m ²		Euro 4,48	COSTITUZIONE del 29/07/2013 Pratica n. R0075864 in atti dal 29/07/2013 COSTITUZIONE (n. 1151.1/2013)
Indirizzo				VIA SAN FRANCESCO n. SNC Piano T								
Notifica				Mod.58								
Annotazioni				Paritta								
				classamento e rendita proposti (d.m. 701/94)								

L'intestazione alla data della richiesta deriva dai seguenti atti:

Situazione degli intestati dal 29/07/2013

N.	DATI ANAGRAFICI	CODICE FISCALE	DIRITTI E ONERI REALI
1	[REDACTED] SOCIETA' A RESPONSABILITA' LIMITATA Sede in ROMA (RM)	[REDACTED]	(1) Proprieta' 1/1
DATI DERIVANTI DA			
COSTITUZIONE del 29/07/2013 Pratica n. R0075864 in atti dal 29/07/2013 COSTITUZIONE (n. 1151.1/2013)			

Visura telematica

Tributi speciali: Euro 0,90

* Codice Fiscale Validato in Anagrafe Tributaria.

**Agenzia del Territorio
CATASTO FABBRICATI
Ufficio Provinciale di
Rieti**

Dichiarazione protocollo n. RI0075864 del 29/07/2013

Planimetria di u.i.u. in Comune di Stimigliano

Via San Francesco

civ. SNC

Identificativi Catastali:

Sezione:

Foglio: 9

Particella: 565

Subalterno: 13

Compilata da:

Romaldi Romualdo

Iscritto all'albo:

Geometri

Prov. Rieti

N. 00563

Scheda n. 1

Scala 1:200

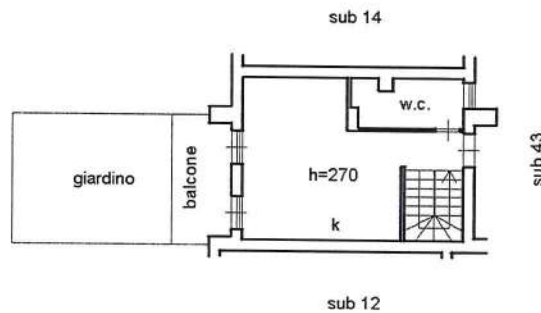

PIANO TERRA

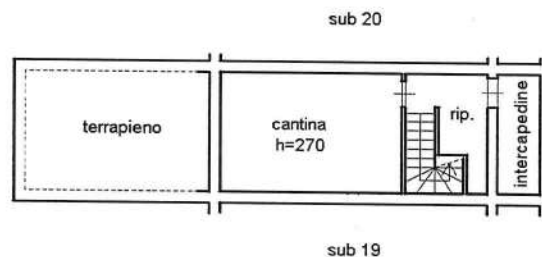

PIANO S1

ORIENTAMENTO

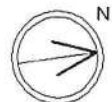

Ultima planimetria in atti

Data: 06/12/2021 - n. T313854 - Richiedente: MRNFRC77H09H282B

Totale schede: 1 - Formato di acquisizione: A4(210x297) - Formato stampa richiesto: A4(210x297)

Visura storica per immobile

Situazione degli atti informatizzati al 03/10/2022

Dati della richiesta	Comune di STIMIGLIANO (Codice:1959)
Catasto Fabbricati	Provincia di RIETI Foglio: 9 Particella: 565 Sub.: 13

INTESTATO

1	SOCIETA' A RESPONSABILITA' LIMITATA Sede in ROMA (RM)
---	---

Unità immobiliare dal 09/11/2015

N.	DATI IDENTIFICATIVI					DATI DI CLASSAMENTO				DATI DERIVANTI DA		
	Sezione Urbana	Foglio	Particella	Sub	Zona Cens.	Micro Zona	Categoria	Classe	Consistenza		Superficie Catastale	Rendita
1		9	565	13			A/2	3	2 vani	Totale: 48 m ² Totale: escluse aree scoperte**: 48 m ²	Euro 103,29	Variazione del 09/11/2015 - Inserimento in visura dei dati di superficie.
Indirizzo												
VIA SAN FRANCESCO n. SNC Piano T-SI												
Notifica												
Notifica effettuata con protocollo n. R10062053 del 08/05/2014												
Annotazioni												
di studio: classamento e rendita rettificati (d.m. 701/94),												
Mod.58												

Mappali Terreni Correlati
Codice Comune 1959 - Foglio 9 - Particella 565

Situazione dell'unità immobiliare dal 06/05/2014

N.	DATI IDENTIFICATIVI					DATI DI CLASSAMENTO				DATI DERIVANTI DA		
	Sezione Urbana	Foglio	Particella	Sub	Zona Cens.	Micro Zona	Categoria	Classe	Consistenza		Superficie Catastale	Rendita
1		9	565	13			A/2	3	2 vani		Euro 103,29	VARIAZIONE NEL CLASSAMENTO del 06/05/2014 Pratica n. R10060076 in atti dal 06/05/2014 VARIAZIONE DI CLASSAMENTO (n. 25199.1/2014)
Indirizzo												
VIA SAN FRANCESCO n. SNC Piano T-SI												
Notifica												
Notifica effettuata con protocollo n. R10062053 del 08/05/2014												
Mod.58												

(1) Proprietà' 1/1

Visura storica per immobile

Situazione degli atti informatizzati al 03/10/2022

Data: 03/10/2022 Ora: 16.28.54 Fine

Visura n.: T294623 Pag: 2

di studio: classamento e rendita rettificati (d.m. 701/94).

Mappali Terreni Correlati
Codice Comune 1959 - Foglio 9 - Particella 565

Situazione dell'unità immobiliare dal 29/07/2013

N.	DATI IDENTIFICATIVI				DATI DI CLASSAMENTO					DATI DERIVANTI DA		
	Sezione Urbana	Foglio	Particella	Sub	Zona Cens.	Micro Zona	Categoria	Classe	Consistenza		Superficie Catastale	Rendita
1		9	565	13			A/3	1	2 vani		Euro 70,24	COSTITUZIONE del 29/07/2013 Pratica n. RI0075864 in atti dal 29/07/2013 COSTITUZIONE (n. 1151.1/2013)
Indirizzo VIA SAN FRANCESCO n. SNC Piano T+S1												
Notifica					Partita		Mod.58					
Annotazioni classamento e rendita proposti (d.m. 701/94)												

L'intestazione alla data della richiesta deriva dai seguenti atti:

Situazione degli intestati dal 29/07/2013

N.	DATI ANAGRAFICI		CODICE FISCALE	DIRITTI E ONERI REALI
1	SOCIETA' A RESPONSABILITA' LIMITATA Sede in ROMA (RM)			(1) Proprieta' 1/1
DATI DERIVANTI DA COSTITUZIONE del 29/07/2013 Pratica n. RI0075864 in atti dal 29/07/2013 COSTITUZIONE (n. 1151.1/2013)				

Visura telematica

Tributi speciali: Euro 0,90

* Codice Fiscale Validato in Anagrafe Tributaria.

** Si intendono escluse le "superfici di balconi, terrazzi e aree scoperte pertinenziali e accessorie, comunicanti o non comunicanti" (cfr. Provvedimento del Direttore dell'Agenzia delle Entrate 29 marzo 2013).

**Agenzia del Territorio
CATASTO FABBRICATI
Ufficio Provinciale di
Rieti**

Dichiarazione protocollo n. R10075864 del 29/07/2013

Planimetria di u.i.u. in Comune di Stimigliano

Via San Francesco

civ. SNC

Identificativi Catastali:

Sezione:
Foglio: 9
Particella: 565
Subalterno: 31

Compilata da:
Romaldi Romualdo
Iscritto all'albo:
Geometri
Prov. Rieti

N. 00563

Scheda n. 1

Scala 1:200



PIANO TERRA

ORIENTAMENTO

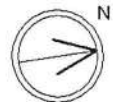

Ultima planimetria in atti

Data: 06/12/2021 - n. T313855 - Richiedente: MRNFRC77H09H282B

Totale schede: 1 - Formato di acquisizione: A4(210x297) - Formato stampa richiesto: A4(210x297)

Visura storica per immobile

Situazione degli atti informatizzati al 03/10/2022

Dati della richiesta	Comune di STIMIGLIANO (Codice: I959)
Catasto Fabbricati	Provincia di RIETI Foglio: 9 Particella: 565 Sub.: 31

INTESTATO	SOCIETA' A RESPONSABILITA' LIMITATA Sede in ROMA (RM)
	(1) Proprieta' 1/1

Unità immobiliare dal 09/11/2015

N.	DATI IDENTIFICATIVI				DATI DI CLASSAMENTO				DATI DERIVANTI DA			
	Sezione Urbana	Foglio	Particella	Sub	Zona Cens.	Micro Zona	Categoria	Classe		Consistenza	Superficie Catastale	Rendita
1		9	565	31			C/6	3	13 m ²	Totale: 13 m ²	Euro 5,77	Variazione del 09/11/2015 - Inserimento in visura dei dati di superficie.
Indirizzo												
VIA SAN FRANCESCO n. SNC Piano T												
Notifica												
Notifica effettuata con protocollo n. R10062053 del 08/05/2014												
Annotazioni												
di studio: classamento e rendita rettificati (d.m. 701/94).												
Mod.58												

Mappali Terreni Correlati
Codice Comune 1959 - Foglio 9 - Particella 565

Situazione dell'unità immobiliare dal 06/05/2014

N.	DATI IDENTIFICATIVI				DATI DI CLASSAMENTO				DATI DERIVANTI DA			
	Sezione Urbana	Foglio	Particella	Sub	Zona Cens.	Micro Zona	Categoria	Classe		Consistenza	Superficie Catastale	Rendita
1		9	565	31			C/6	3	13 m ²		Euro 5,77	VARIAZIONE NEL CLASSAMENTO del 06/05/2014 Pratica n. R10060076 in atti dal 06/05/2014 VARIAZIONE DI CLASSAMENTO (n. 25199.1/2014)
Indirizzo												
VIA SAN FRANCESCO n. SNC Piano T												
Notifica												
Notifica effettuata con protocollo n. R10062053 del 08/05/2014												
Annotazioni												
di studio: classamento e rendita rettificati (d.m. 701/94).												
Mod.58												

Mappali Terreni Correlati
Codice Comune 1959 - Foglio 9 - Particella 565

Visura storica per immobile

Situazione degli atti informatizzati al 03/10/2022

Situazione dell'unità immobiliare dal 29/07/2013

N.	DATI IDENTIFICATIVI				DATI DI CLASSAMENTO					DATI DERIVANTI DA		
	Sezione Urbana	Foglio	Particella	Sub	Zona Cens.	Micro Zona	Categoria	Classe	Consistenza		Superficie Catastale	Rendita
1		9	565	31			C/6	1	13 m ²		Euro 4,16	COSTITUZIONE del 29/07/2013 Pratica n. R10075864 in atti dal 29/07/2013 COSTITUZIONE (n. 1151.1/2013)
Indirizzo												
VIA SAN FRANCESCO n. SNC Piano T												
Notifica												
Partita												
Mod.58												
Annotazioni												
classamento e rendita proposti (d.m. 701/94)												

L'intestazione alla data della richiesta deriva dai seguenti atti:

Situazione degli intestati dal 29/07/2013

N.	DATI ANAGRAFICI	CODICE FISCALE	DIRITTI E ONERI REALI
1	SOCIETA' A RESPONSABILITA' LIMITATA Sede in ROMA (RM)		(1) Proprietà' 1/1
DATI DERIVANTI DA			
COSTITUZIONE del 29/07/2013 Pratica n. R10075864 in atti dal 29/07/2013 COSTITUZIONE (n. 1151.1/2013)			

Visura telematica

Tributi speciali: Euro 0,90

* Codice Fiscale Validato in Anagrafe Tributaria.

**Agenzia del Territorio
CATASTO FABBRICATI
Ufficio Provinciale di
Rieti**

Dichiarazione protocollo n. R10075864 del 29/07/2013

Planimetria di u.i.u. in Comune di Stimigliano

Via San Francesco

civ. SNC

Identificativi Catastali:

Sezione:

Foglio: 9

Particella: 565

Subalterno: 14

Compilata da:

Romaldi Romualdo

Iscritto all'albo:

Geometri

Prov. Rieti

N. 00563

Scheda n. 1

Scala 1:200

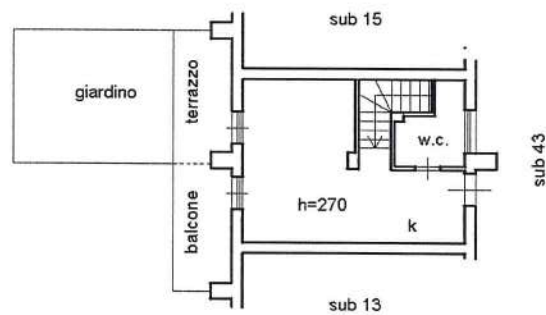

PIANO TERRA

ORIENTAMENTO

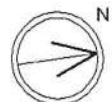

Ultima planimetria in atti

Data: 06/12/2021 - n. T314228 - Richiedente: MRNFRC77H09H282B

Totale schede: 1 - Formato di acquisizione: A4(210x297) - Formato stampa richiesto: A4(210x297)

Visura storica per immobile

Situazione degli atti informatizzati al 03/10/2022

Dati della richiesta	Comune di STIMIGLIANO (Codice:1959)
Catasto Fabbricati	Provincia di RIETI Foglio: 9 Particella: 565 Sub.: 14

INTESTATO

	SOCIETA' A RESPONSABILITA' LIMITATA Sede in ROMA (RM)		(1) Proprietari 1/1
--	---	--	---------------------

Unità immobiliare dal 09/11/2015

N.	DATI IDENTIFICATIVI				DATI DI CLASSAMENTO				DATI DERIVANTI DA			
	Sezione Urbana	Foglio	Particella	Sub	Zona Cens.	Micro Zona	Categoria	Classe		Consistenza	Superficie Catastale	Rendita
1		9	565	14			A/2	3	1,5 vani	Totale: 38 m ² Totale: escluse aree scoperte**: 33 m ²	Euro 77,47	Variazione del 09/11/2015 - Inserimento in visura dei dati di superficie.
Indirizzo		VIA SAN FRANCESCO n. SNC Piano T										
Notifica		Notifica effettuata con protocollo n. R10062053 del 08/05/2014										
Annotazioni		di stadio: classamento e rendita rettificati (d.m. 701/94), Mod.58										

Mappali Terreni Correlati
 Codice Comune 1959 - Foglio 9 - Particella 565

Situazione dell'unità immobiliare dal 06/05/2014

N.	DATI IDENTIFICATIVI				DATI DI CLASSAMENTO				DATI DERIVANTI DA			
	Sezione Urbana	Foglio	Particella	Sub	Zona Cens.	Micro Zona	Categoria	Classe		Consistenza	Superficie Catastale	Rendita
1		9	565	14			A/2	3	1,5 vani		Euro 77,47	VARIAZIONE NEL CLASSAMENTO del 06/05/2014 Pratica n. R10060076 in atti dal 06/05/2014 VARIAZIONE DI CLASSAMENTO (n. 25199.1/2014)
Indirizzo		VIA SAN FRANCESCO n. SNC Piano T										
Notifica		Notifica effettuata con protocollo n. R10062053 del 08/05/2014										
		Mod.58										

Visura storica per immobile

Situazione degli atti informatizzati al 03/10/2022

Annotazioni di stadio: classamento e rendita rettificati (d.m. 701/94).

Mappali Terreni Correlati
Codice Comune 1959 - Foglio 9 - Particella 565

Situazione dell'unità immobiliare dal 29/07/2013

N.	DATI IDENTIFICATIVI				DATI DI CLASSAMENTO					DATI DERIVANTI DA		
	Sezione Urbana	Foglio	Particella	Sub	Zona Cens.	Micro Zona	Categoria	Classe	Consistenza		Superficie Catastale	Rendita
1		9	565	14			A/3	1	1,5 vani		Euro 52,68	COSTITUZIONE del 29/07/2013 Pratica n. RI0075864 in atti dal 29/07/2013 COSTITUZIONE (n. 1151.1/2013)
Indirizzo		VIA SAN FRANCESCO n. SNC Piano T										
Notifica					Partita		Mod.58					
Annotazioni		classamento e rendita proposti (d.m. 701/94)										

L'intestazione alla data della richiesta deriva dai seguenti atti:

Situazione degli intestati dal 29/07/2013

N.	DATI ANAGRAFICI	CODICE FISCALE	DIRITTI E ONERI REALI
1	SOCIETA' A RESPONSABILITA' LIMITATA Sede in ROMA (RM)		(1) Proprietà 1/1
DATI DERIVANTI DA		COSTITUZIONE del 29/07/2013 Pratica n. RI0075864 in atti dal 29/07/2013 COSTITUZIONE (n. 1151.1/2013)	

Visura telematica

Tributi speciali: Euro 0,90

* Codice Fiscale Validato in Anagrafe Tributaria.

** Si intendono escluse le "superfici di balconi, terrazzi e aree scoperte pertinenziali e accessorie, comunicanti o non comunicanti" (cfr. Provvedimento del Direttore dell'Agenzia delle Entrate 29 marzo 2013).

**Agenzia del Territorio
CATASTO FABBRICATI
Ufficio Provinciale di
Rieti**

Dichiarazione protocollo n. R10075864 del 29/07/2013

Planimetria di u.i.u. in Comune di Stimigliano

Via San Francesco

civ. SNC

Identificativi Catastali:

Sezione:

Foglio: 9

Particella: 565

Subalterno: 20

Compilata da:

Romaldi Romualdo

Iscritto all'albo:
Geometri

Prov. Rieti

N. 00563

Scheda n. 1

Scala 1:200

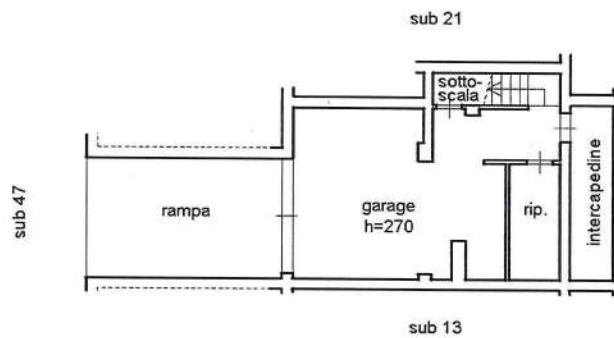

PIANO S1

ORIENTAMENTO

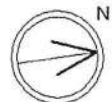

Ultima planimetria in atti

Data: 06/12/2021 - n. T314231 - Richiedente: MRNFRC77H09H282B

Totale schede: 1 - Formato di acquisizione: A4(210x297) - Formato stampa richiesto: A4(210x297)

Visura storica per immobile

Situazione degli atti informatizzati al 03/10/2022

Situazione dell'unità immobiliare dal 29/07/2013

N.	DATI IDENTIFICATIVI				DATI DI CLASSAMENTO					DATI DERIVANTI DA		
	Sezione Urbana	Foglio	Particella	Sub	Zona Cens.	Micro Zona	Categoria	Classe	Consistenza		Superficie Catastale	Rendita
1		9	565	20			C/6	10	40 m ²		Euro 61,97	COSTITUZIONE del 29/07/2013 Pratica n. R10075864 in atti dal 29/07/2013 COSTITUZIONE (n. 1151.1/2013)
Indirizzo												
VIA SAN FRANCESCO n. SNC Piano S1												
Notifica												
classamento e rendita proposti (d.m. 701/94)												
Annotazioni												
Mod.58												

L'intestazione alla data della richiesta deriva dai seguenti atti:

Situazione degli intestati dal 29/07/2013

N.	DATI ANAGRAFICI	CODICE FISCALE	DIRITTI E ONERI REALI
1	[REDACTED] DATA A RESPONSABILITA' LIMITATA Sede in ROMA (RM)	[REDACTED]	(1) Proprietà 1/1
DATI DERIVANTI DA			
COSTITUZIONE del 29/07/2013 Pratica n. R10075864 in atti dal 29/07/2013 COSTITUZIONE (n. 1151.1/2013)			

Visura telematica

Tributi speciali: Euro 0,90

* Codice Fiscale Validato in Anagrafe Tributaria.

**Agenzia del Territorio
CATASTO FABBRICATI
Ufficio Provinciale di
Rieti**

Dichiarazione protocollo n. R10075864 del 29/07/2013

Planimetria di u.i.u. in Comune di Stimigliano

Via San Francesco

civ. SNC

Identificativi Catastali:

Sezione:

Foglio: 9

Particella: 565

Subalterno: 15

Compilata da:

Romaldi Romualdo

Iscritto all'albo:
Geometri

Prov. Rieti

N. 00563

Scheda n. 1

Scala 1:200

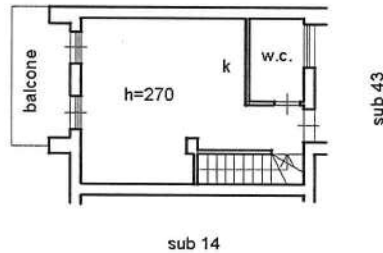

sub 14

sub 43

PIANO TERRA

ORIENTAMENTO

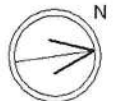

Ultima planimetria in atti

Data: 06/12/2021 - n. T314234 - Richiedente: MRNFRC77H09H282B

Totale schede: 1 - Formato di acquisizione: A4(210x297) - Formato stampa richiesto: A4(210x297)

Visura storica per immobile

Situazione degli atti informatizzati al 03/10/2022

Dati della richiesta	Comune di STIMIGLIANO (Codice:1959) Provincia di RIETI
Catasto Fabbricati	Foglio: 9 Particella: 565 Sub.: 15

INTESTATO

	SOCIETA' A RESPONSABILITA' LIMITATA Sede in ROMA (RM)			(1) Proprietà 1/1
--	---	--	--	-------------------

Unità immobiliare dal 09/11/2015

N.	DATI IDENTIFICATIVI				DATI DI CLASSAMENTO				DATI DERIVANTI DA			
	Sezione Urbana	Foglio	Particella	Sub	Zona Cens.	Micro Zona	Categoria	Classe		Consistenza	Superficie Catastale	Rendita
1		9	565	15			A/2	3	1,5 vani	Totale: 36 m ² Totale: estuse aree scoperte**: 34 m ²	Euro 77,47	Variazione del 09/11/2015 - Inserimento in visura dei dati di superficie.
Indirizzo		VIA SAN FRANCESCO n. SNC Piano T										
Notifica		Notifica effettuata con protocollo n. R10062053 del 08/05/2014										
Annotazioni		di studio: classamento e rendita rettificati (d.m. 701/94).										
		Mod.58										

Mappali Terreni Correlati
Codice Comune 1959 - Foglio 9 - Particella 565

Situazione dell'unità immobiliare dal 06/05/2014

N.	DATI IDENTIFICATIVI				DATI DI CLASSAMENTO				DATI DERIVANTI DA			
	Sezione Urbana	Foglio	Particella	Sub	Zona Cens.	Micro Zona	Categoria	Classe		Consistenza	Superficie Catastale	Rendita
1		9	565	15			A/2	3	1,5 vani		Euro 77,47	VARIAZIONE NEL CLASSAMENTO del 06/05/2014 Pratica n. R10060076 in atti dal 06/05/2014 VARIAZIONE DI CLASSAMENTO (n. 25199.1/2014)
Indirizzo		VIA SAN FRANCESCO n. SNC Piano T										
Notifica		Notifica effettuata con protocollo n. R10062053 del 08/05/2014										
		Mod.58										

Visura storica per immobile

Situazione degli atti informatizzati al 03/10/2022

di studio: classamento e rendita rettificati (d.m. 701/94).

Mappali Terreni Correlati
Codice Comune 1959 - Foglio 9 - Particella 565

Situazione dell'unità immobiliare dal 29/07/2013

N.	DATI IDENTIFICATIVI					DATI DI CLASSAMENTO					DATI DERIVANTI DA		
	Sezione Urbana	Foglio	Particella	Sub	Partita	Zona Cens.	Micro Zona	Categoria	Classe	Consistenza		Superficie Catastale	Rendita
1		9	565	15				A/3	1	1,5 vani		Euro 52,68	COSTITUZIONE del 29/07/2013 Pratica n. R10075864 in atti dal 29/07/2013 COSTITUZIONE (n. 1151.1/2013)
Indirizzo VIA SAN FRANCESCO n. SNC Piano T													
Notifica													
Annotazioni classamento e rendita proposti (d.m. 701/94)													
Mod.58													

L'intestazione alla data della richiesta deriva dai seguenti atti:

Situazione degli intestati dal 29/07/2013

N.	DATI ANAGRAFICI	CODICE FISCALE	DIRITTI E ONERI REALI
1	A SOCIETA' A RESPONSABILITA' LIMITATA Sede in ROMA (RM)	[REDACTED]	(1) Proprietà 1/1
DATI DERIVANTI DA COSTITUZIONE del 29/07/2013 Pratica n. R10075864 in atti dal 29/07/2013 COSTITUZIONE (n. 1151.1/2013)			

Visura telematica

Tributi speciali: Euro 0,90

* Codice Fiscale Validato in Anagrafe Tributaria.

** Si intendono escluse le "superfici di balconi, terrazzi e aree scoperte pertinenziali e accessorie, comunicanti o non comunicanti" (cfr. Provvedimento del Direttore dell'Agenzia delle Entrate 29 marzo 2013).

**Agenzia del Territorio
CATASTO FABBRICATI
Ufficio Provinciale di
Rieti**

Dichiarazione protocollo n. R10075864 del 29/07/2013

Planimetria di u.i.u. in Comune di Stimigliano

Via San Francesco

civ. SNC

Identificativi Catastali:

Sezione:

Foglio: 9

Particella: 565

Subalterno: 21

Compilata da:

Romaldi Romualdo

Iscritto all'albo:
Geometri

Prov. Rieti

N. 00563

Scheda n. 1

Scala 1:200

sub 47

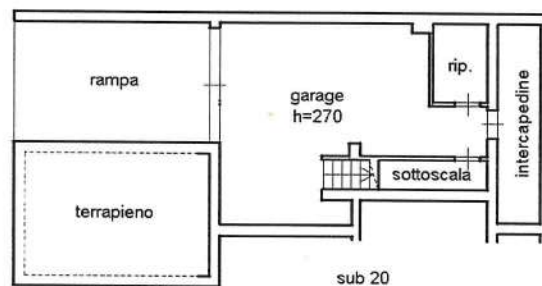

PIANO S1

ORIENTAMENTO



Ultima planimetria in atti

Data: 06/12/2021 - n. T314235 - Richiedente: MRNFRC77H09H282B

Totale schede: 1 - Formato di acquisizione: A4(210x297) - Formato stampa richiesto: A4(210x297)