

COSTA DI MEZZATE

Ail. 2

E=1561400

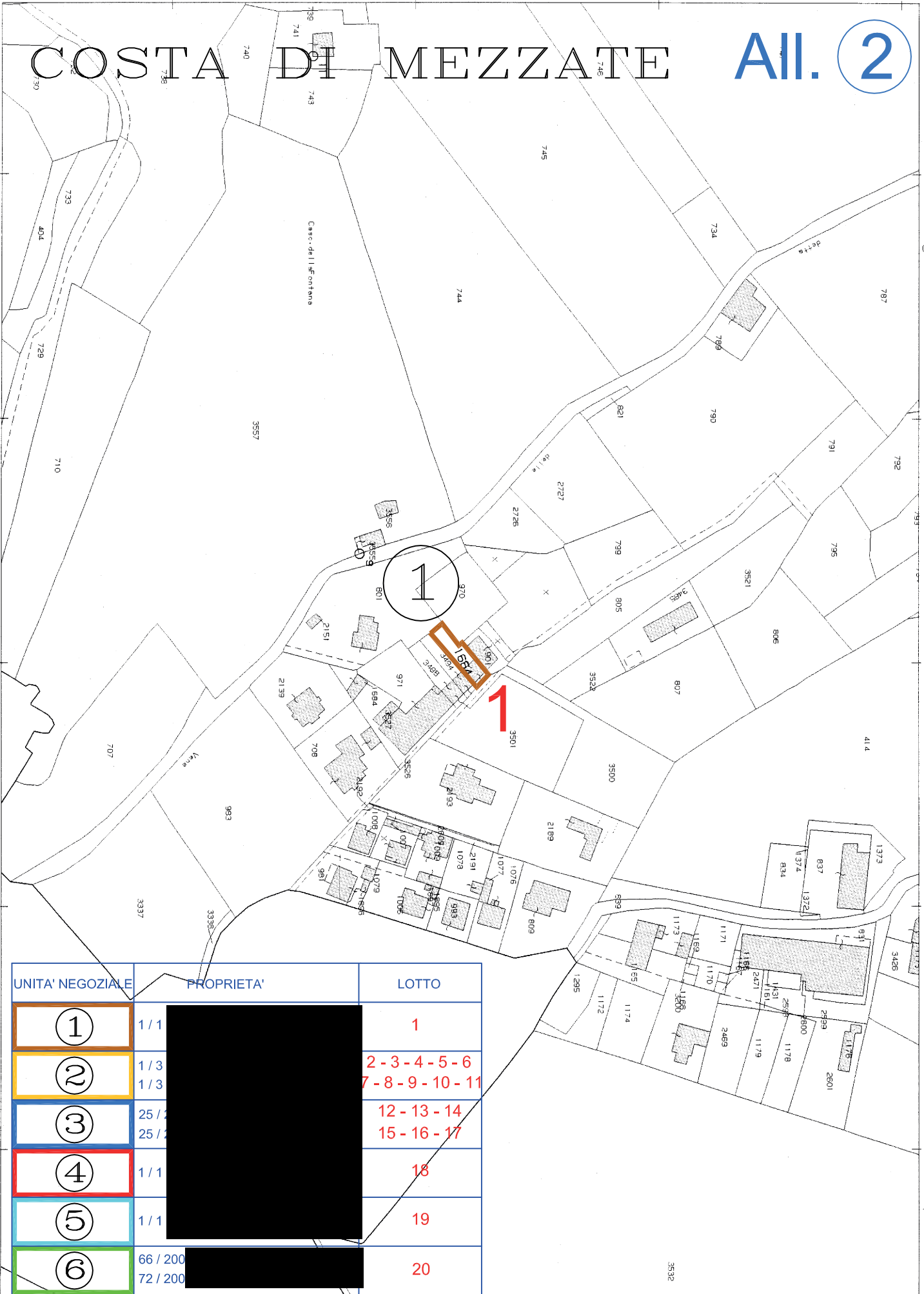

Ufficio Provinciale di Bergamo - Territorio Servizi Catastali - Direttore DR. ANTONINO LUCIDO

Vis. tel. (0.90 euro)

UNITA' NEGOZIALE	PROPRIETA'	LOTTO
①	1/1	1
②	1/3	2-3-4-5-6
③	1/3	7-8-9-10-11
④	25/100	12-13-14
⑤	25/100	15-16-17
⑥	1/1	18
⑦	1/1	19
⑧	66/200	20
⑨	72/200	

1 Particella: 1664

COSTA DI MEZZATE

Ail. 2

MOD. BN (CEU)

MODELLO F. n. 10, 1001, 1017



MINISTERO DELLE FINANZE
DIREZIONE GENERALE DEL CATASTO E DEI SS.TT.EE.

CATASTO EDILIZIO URBANO (RDL 13-4-1939, n. 652)

LIRE
385

Planimetria di u.i.u. in Comune di COSTA di MEZZATE via SALVECCHIO civ. 24

ESTRATTO MAPPA
SCALA 1:2000

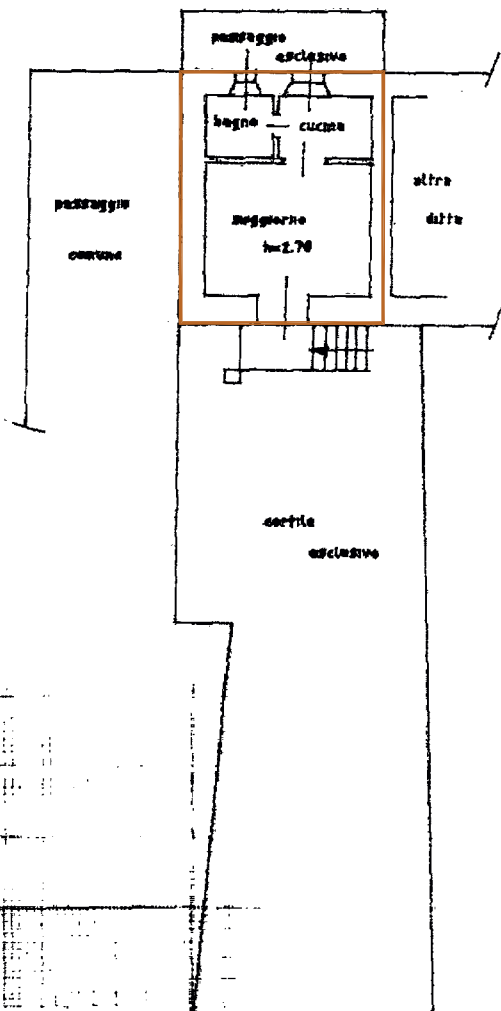

PIANO RIALZATO

1

1

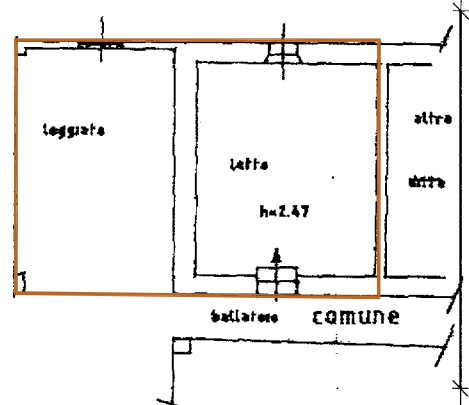

PIANO PRIMO

10 metri

TIPO MAPPALE n° 398537 DEL 18-12-93
FOGLIO n° 2 MAPP. 1664 H.A.:00.02.00

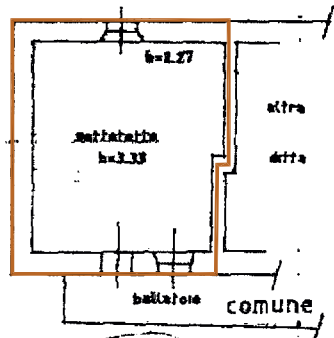

ORIENTAMENTO



SCALA DI 1:200

UNITA' NEGOZIALE	PROPRIETA'	LOTTO
1	1/1 FUSINI BRUNA	PIANO SECONDO (SOTTOTETTO)
2	1/3 ANGERETTI BENEMERITO	2-3-4-5-6
	1/3 ANGERETTI GIANCARLO	7-8-9-10-11
3	25/216 ANGERETTI BENEMERITO	12-13-14
	25/216 ANGERETTI GIANCARLO	15-16-17
4	1/1 ANGERETTI GIANCARLO	18-19
5	1/1 ANGERETTI GIANCARLO	20-21
6	1/1 ANGERETTI GIANCARLO	22-23
7	1/1 ANGERETTI GIANCARLO	24-25
8	1/1 ANGERETTI GIANCARLO	26-27
9	1/1 ANGERETTI GIANCARLO	28-29
10	1/1 ANGERETTI GIANCARLO	30-31
11	1/1 ANGERETTI GIANCARLO	32-33
12	1/1 ANGERETTI GIANCARLO	34-35
13	1/1 ANGERETTI GIANCARLO	36-37
14	1/1 ANGERETTI GIANCARLO	38-39
15	1/1 ANGERETTI GIANCARLO	40-41
16	1/1 ANGERETTI GIANCARLO	42-43
17	1/1 ANGERETTI GIANCARLO	44-45
18	1/1 ANGERETTI GIANCARLO	46-47
19	1/1 ANGERETTI GIANCARLO	48-49
20	1/1 ANGERETTI GIANCARLO	50-51
21	1/1 ANGERETTI GIANCARLO	52-53
22	1/1 ANGERETTI GIANCARLO	54-55
23	1/1 ANGERETTI GIANCARLO	56-57
24	1/1 ANGERETTI GIANCARLO	58-59
25	1/1 ANGERETTI GIANCARLO	60-61
26	1/1 ANGERETTI GIANCARLO	62-63
27	1/1 ANGERETTI GIANCARLO	64-65
28	1/1 ANGERETTI GIANCARLO	66-67
29	1/1 ANGERETTI GIANCARLO	68-69
30	1/1 ANGERETTI GIANCARLO	70-71
31	1/1 ANGERETTI GIANCARLO	72-73
32	1/1 ANGERETTI GIANCARLO	74-75
33	1/1 ANGERETTI GIANCARLO	76-77
34	1/1 ANGERETTI GIANCARLO	78-79
35	1/1 ANGERETTI GIANCARLO	80-81
36	1/1 ANGERETTI GIANCARLO	82-83
37	1/1 ANGERETTI GIANCARLO	84-85
38	1/1 ANGERETTI GIANCARLO	86-87
39	1/1 ANGERETTI GIANCARLO	88-89
40	1/1 ANGERETTI GIANCARLO	90-91
41	1/1 ANGERETTI GIANCARLO	92-93
42	1/1 ANGERETTI GIANCARLO	94-95
43	1/1 ANGERETTI GIANCARLO	96-97
44	1/1 ANGERETTI GIANCARLO	98-99
45	1/1 ANGERETTI GIANCARLO	100-101
46	1/1 ANGERETTI GIANCARLO	102-103
47	1/1 ANGERETTI GIANCARLO	104-105
48	1/1 ANGERETTI GIANCARLO	106-107
49	1/1 ANGERETTI GIANCARLO	108-109
50	1/1 ANGERETTI GIANCARLO	110-111
51	1/1 ANGERETTI GIANCARLO	112-113
52	1/1 ANGERETTI GIANCARLO	114-115
53	1/1 ANGERETTI GIANCARLO	116-117
54	1/1 ANGERETTI GIANCARLO	118-119
55	1/1 ANGERETTI GIANCARLO	120-121
56	1/1 ANGERETTI GIANCARLO	122-123
57	1/1 ANGERETTI GIANCARLO	124-125
58	1/1 ANGERETTI GIANCARLO	126-127
59	1/1 ANGERETTI GIANCARLO	128-129
60	1/1 ANGERETTI GIANCARLO	130-131
61	1/1 ANGERETTI GIANCARLO	132-133
62	1/1 ANGERETTI GIANCARLO	134-135
63	1/1 ANGERETTI GIANCARLO	136-137
64	1/1 ANGERETTI GIANCARLO	138-139
65	1/1 ANGERETTI GIANCARLO	140-141
66	1/1 ANGERETTI GIANCARLO	142-143
67	1/1 ANGERETTI GIANCARLO	144-145
68	1/1 ANGERETTI GIANCARLO	146-147
69	1/1 ANGERETTI GIANCARLO	148-149
70	1/1 ANGERETTI GIANCARLO	150-151
71	1/1 ANGERETTI GIANCARLO	152-153
72	1/1 ANGERETTI GIANCARLO	154-155
73	1/1 ANGERETTI GIANCARLO	156-157
74	1/1 ANGERETTI GIANCARLO	158-159
75	1/1 ANGERETTI GIANCARLO	160-161
76	1/1 ANGERETTI GIANCARLO	162-163
77	1/1 ANGERETTI GIANCARLO	164-165
78	1/1 ANGERETTI GIANCARLO	166-167
79	1/1 ANGERETTI GIANCARLO	168-169
80	1/1 ANGERETTI GIANCARLO	170-171
81	1/1 ANGERETTI GIANCARLO	172-173
82	1/1 ANGERETTI GIANCARLO	174-175
83	1/1 ANGERETTI GIANCARLO	176-177
84	1/1 ANGERETTI GIANCARLO	178-179
85	1/1 ANGERETTI GIANCARLO	180-181
86	1/1 ANGERETTI GIANCARLO	182-183
87	1/1 ANGERETTI GIANCARLO	184-185
88	1/1 ANGERETTI GIANCARLO	186-187
89	1/1 ANGERETTI GIANCARLO	188-189
90	1/1 ANGERETTI GIANCARLO	190-191
91	1/1 ANGERETTI GIANCARLO	192-193
92	1/1 ANGERETTI GIANCARLO	194-195
93	1/1 ANGERETTI GIANCARLO	196-197
94	1/1 ANGERETTI GIANCARLO	198-199
95	1/1 ANGERETTI GIANCARLO	200-201
96	1/1 ANGERETTI GIANCARLO	202-203
97	1/1 ANGERETTI GIANCARLO	204-205
98	1/1 ANGERETTI GIANCARLO	206-207
99	1/1 ANGERETTI GIANCARLO	208-209
100	1/1 ANGERETTI GIANCARLO	210-211
101	1/1 ANGERETTI GIANCARLO	212-213
102	1/1 ANGERETTI GIANCARLO	214-215
103	1/1 ANGERETTI GIANCARLO	216-217
104	1/1 ANGERETTI GIANCARLO	218-219
105	1/1 ANGERETTI GIANCARLO	220-221
106	1/1 ANGERETTI GIANCARLO	222-223
107	1/1 ANGERETTI GIANCARLO	224-225
108	1/1 ANGERETTI GIANCARLO	226-227
109	1/1 ANGERETTI GIANCARLO	228-229
110	1/1 ANGERETTI GIANCARLO	230-231
111	1/1 ANGERETTI GIANCARLO	232-233
112	1/1 ANGERETTI GIANCARLO	234-235
113	1/1 ANGERETTI GIANCARLO	236-237
114	1/1 ANGERETTI GIANCARLO	238-239
115	1/1 ANGERETTI GIANCARLO	240-241
116	1/1 ANGERETTI GIANCARLO	242-243
117	1/1 ANGERETTI GIANCARLO	244-245
118	1/1 ANGERETTI GIANCARLO	246-247
119	1/1 ANGERETTI GIANCARLO	248-249
120	1/1 ANGERETTI GIANCARLO	250-251
121	1/1 ANGERETTI GIANCARLO	252-253
122	1/1 ANGERETTI GIANCARLO	254-255
123	1/1 ANGERETTI GIANCARLO	256-257
124	1/1 ANGERETTI GIANCARLO	258-259
125	1/1 ANGERETTI GIANCARLO	260-261
126	1/1 ANGERETTI GIANCARLO	262-263
127	1/1 ANGERETTI GIANCARLO	264-265
128	1/1 ANGERETTI GIANCARLO	266-267
129	1/1 ANGERETTI GIANCARLO	268-269
130	1/1 ANGERETTI GIANCARLO	270-271
131	1/1 ANGERETTI GIANCARLO	272-273
132	1/1 ANGERETTI GIANCARLO	274-275
133	1/1 ANGERETTI GIANCARLO	276-277
134	1/1 ANGERETTI GIANCARLO	278-279
135	1/1 ANGERETTI GIANCARLO	280-281
136	1/1 ANGERETTI GIANCARLO	282-283
137	1/1 ANGERETTI GIANCARLO	284-285
138	1/1 ANGERETTI GIANCARLO	286-287
139	1/1 ANGERETTI GIANCARLO	288-289
140	1/1 ANGERETTI GIANCARLO	290-291
141	1/1 ANGERETTI GIANCARLO	292-293
142	1/1 ANGERETTI GIANCARLO	294-295
143	1/1 ANGERETTI GIANCARLO	296-297
144	1/1 ANGERETTI GIANCARLO	298-299
145	1/1 ANGERETTI GIANCARLO	300-301
146	1/1 ANGERETTI GIANCARLO	302-303
147	1/1 ANGERETTI GIANCARLO	304-305
148	1/1 ANGERETTI GIANCARLO	306-307
149	1/1 ANGERETTI GIANCARLO	308-309
150	1/1 ANGERETTI GIANCARLO	310-311
151	1/1 ANGERETTI GIANCARLO	312-313
152	1/1 ANGERETTI GIANCARLO	314-315
153	1/1 ANGERETTI GIANCARLO	316-317
154	1/1 ANGERETTI GIANCARLO	318-319
155	1/1 ANGERETTI GIANCARLO	320-321
156	1/1 ANGERETTI GIANCARLO	322-323
157	1/1 ANGERETTI GIANCARLO	324-325
158	1/1 ANGERETTI GIANCARLO	326-327
159	1/1 ANGERETTI GIANCARLO	328-329
160	1/1 ANGERETTI GIANCARLO	330-331
161	1/1 ANGERETTI GIANCARLO	332-333
162	1/1 ANGERETTI GIANCARLO	334-335
163	1/1 ANGERETTI GIANCARLO	336-337
164	1/1 ANGERETTI GIANCARLO	338-339
165	1/1 ANGERETTI GIANCARLO	340-341
166	1/1 ANGERETTI GIANCARLO	342-343
167	1/1 ANGERETTI GIANCARLO	344-345
168	1/1 ANGERETTI GIANCARLO	346-347
169	1/1 ANGERETTI GIANCARLO	348-349
170	1/1 ANGERETTI GIANCARLO	350-351
171	1/1 ANGERETTI GIANCARLO	352-353
172	1/1 ANGERETTI GIANCARLO	354-355
173	1/1 ANGERETTI GIANCARLO	356-357
174	1/1 ANGERETTI GIANCARLO	358-359
175	1/1 ANGERETTI GIANCARLO	360-361
176	1/1 ANGERETTI GIANCARLO	362-363
177	1/1 ANGERETTI GIANCARLO	364-365
178	1/1 ANGERETTI GIANCARLO	366-367
179	1/1 ANGERETTI GIANCARLO	368-369
180	1/1 ANGERETTI GIANCARLO	370-371
181	1/1 ANGERETTI GIANCARLO	372-373
182	1/1 ANGERETTI GIANCARLO	374-375
183	1/1 ANGERETTI GIANCARLO	376-377
184	1/1 ANGERETTI GIANCARLO	378-379
185	1/1 ANGERETTI GIANCARLO	380-381
186	1/1 ANGERETTI GIANCARLO	382-383
187	1/1 ANGERETTI GIANCARLO	384-385
188	1/1 ANGERETTI GIANCARLO	386-387
189	1/1 ANGERETTI GIANCARLO	388-389
190	1/1 ANGERETTI GIANCARLO	390-391
191	1/1 ANGERETTI GIANCARLO	392-393
192	1/1 ANGERETTI GIANCARLO	394-395
193	1/1 ANGERETTI GIANCARLO	396-397
194	1/1 ANGERETTI GIANCARLO	398-399
195	1/1 ANGERETTI GIANCARLO	400-401
196	1/1 ANGERETTI GIANCARLO	402-403
197	1/1 ANGERETTI GIANCARLO	404-405
198	1/1 ANGERETTI GIANCARLO	406-407
199	1/1 ANGERETTI GIANCARLO	408-409
200	1/1 ANGERETTI GIANCARLO	410-411
201	1/1 ANGERETTI GIANCARLO	412-413
202	1/1 ANGERETTI GIANCARLO	414-415
203	1/1 ANGERETTI GIANCARLO	416-417
204	1/1 ANGERETTI GIANCARLO	418-419
205	1/1 ANGERETTI GIANCARLO	420-421
206	1/1 ANGERETTI GIANCARLO	422-423
207	1/1 ANGERETTI GIANCARLO	424-425
208	1/1 ANGERETTI GIANCARLO	426-427
209	1/1 ANGERETTI GIANCARLO	428-429
210	1/1 ANGERETTI GIANCARLO	430-431
211	1/1 ANGERETTI GIANCARLO	432-433
212	1/1 ANGERETTI GIANCARLO	434-435
213	1/1 ANGERETTI GIANCARLO	436-437
214	1/1 ANGERETTI GIANCARLO	438-439
215	1/1 ANGERETTI GIANCARLO	440-441
216	1/1 ANGERETTI GIANCARLO	442-443
217	1/1 ANGERETTI GIANCARLO	444-445
218	1/1 ANGERETTI GIANCARLO	446-447
219	1/1 ANGERETTI GIANCARLO	448-449
220	1/1 ANGERETTI GIANCARLO	450-451
221	1/1 ANGERETTI GIANCARLO	452-453
222	1/1 ANGERETTI GIANCARLO	454-455
223	1/1 ANGERETTI GIANCARLO	456-457
224	1/1 ANGERETTI GIANCARLO	458-459
225	1/1 ANGERETTI GIANCARLO	460-461
226	1/1 ANGERETTI GIANCARLO	462-463
227	1/1 ANGERETTI GIANCARLO	464-465
228	1/1 ANGERETTI GIANCARLO	466-467
229	1/1 ANGERETTI GIANCARLO	468-469
230	1/1 ANGERETTI GIANCARLO	470-471
231	1/1 ANGERETTI GIANCARLO	472-473
232	1/1 ANGERETTI GIANCARLO	474-475
233	1/1 ANGERETTI GIANCARLO	476-477
234	1/1 ANGERETTI GIANCARLO	478-479
235	1/1 ANGERETTI GIANCARLO	480-481
236	1/1 ANGERETTI GIANCARLO	482-483
237	1/1 ANGERETTI GIANCARLO	484-485
238	1/1 ANGERETTI GIANCARLO	486-487
239	1/1 ANGERETTI GIANCARLO	488-489
240	1/1 ANGERETTI GIANCARLO	490-491
241	1/1 ANGERETTI GIANCARLO	492-493
242	1/1 ANGERETTI GIANCARLO	494-495
243	1/1 ANGERETTI GIANCARLO	496-497
244	1/1 ANGERETTI GIANCARLO	498-499
245	1/1 ANGERETTI GIANCARLO	500-501
246	1	

UNITA' NEGOZIALE	PROPRIETA'	LOTTO
1		1
2		2-3-4-5-6 7-8-9-10-11
3		12-13-14 15-16-17
4		18
5		19
6		20



ALL. 2
ZANICA

Vis. tel (0.90 euro)

N=5051900

E=1553300

ZANICA All. 2

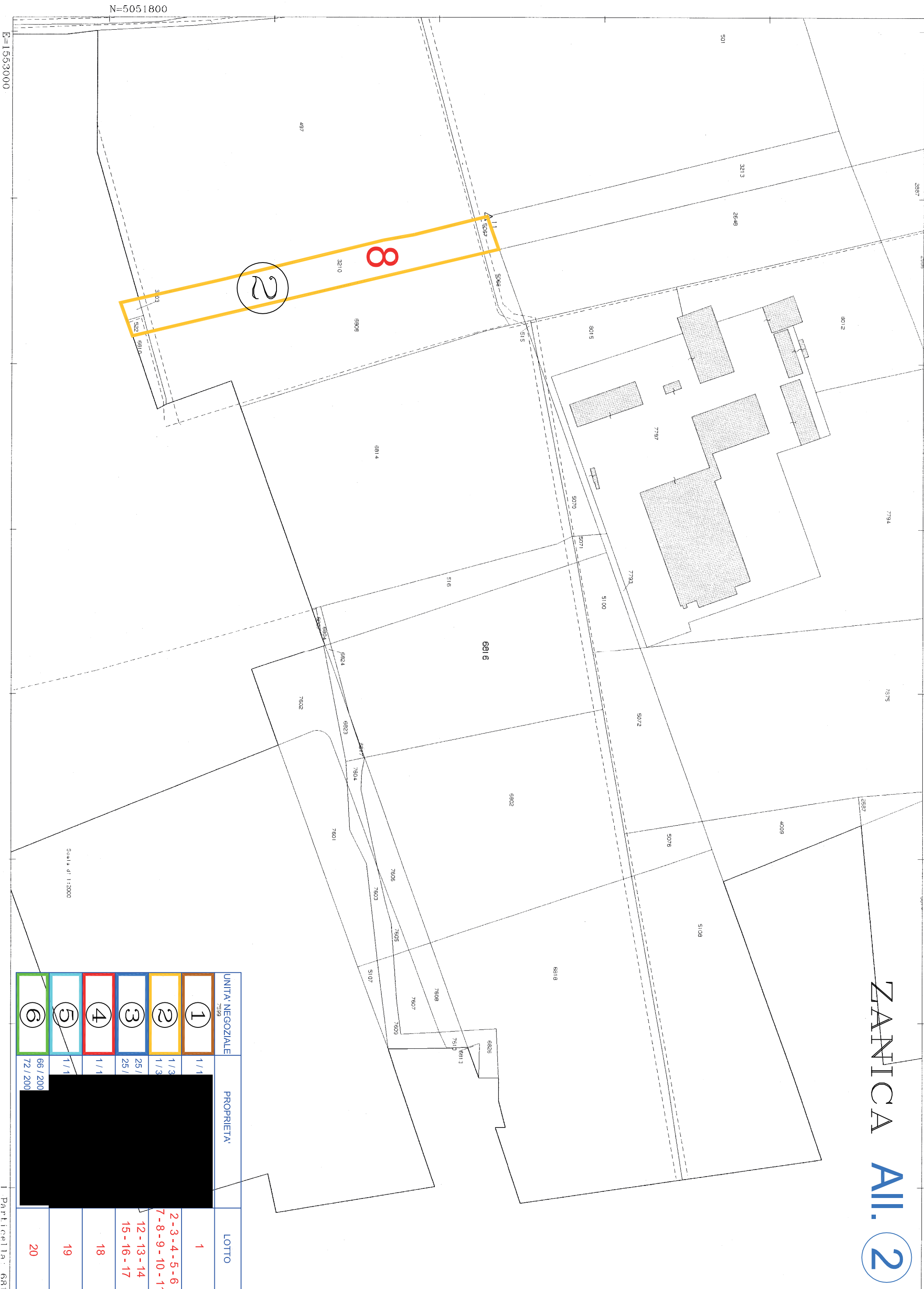

UNITA' NEGOZIALE	PROPRIETA'	LOTTO
1		1
2		2-3-4-5-6 7-8-9-10-11
3		12-13-14 15-16-17
4		18
5		19
6		20

URGNANO All. 2

N=5050600

UNITA' NEGOZIALE	PROPRIETA'	LOTTO
1	1384	1
2	1383	2-3-4-5-6
3	1384	7-8-9-10-11
4	1384	12-13-14
5	1384	15-16-17
6	1384	18
	66 / 200	19
	72 / 200	20

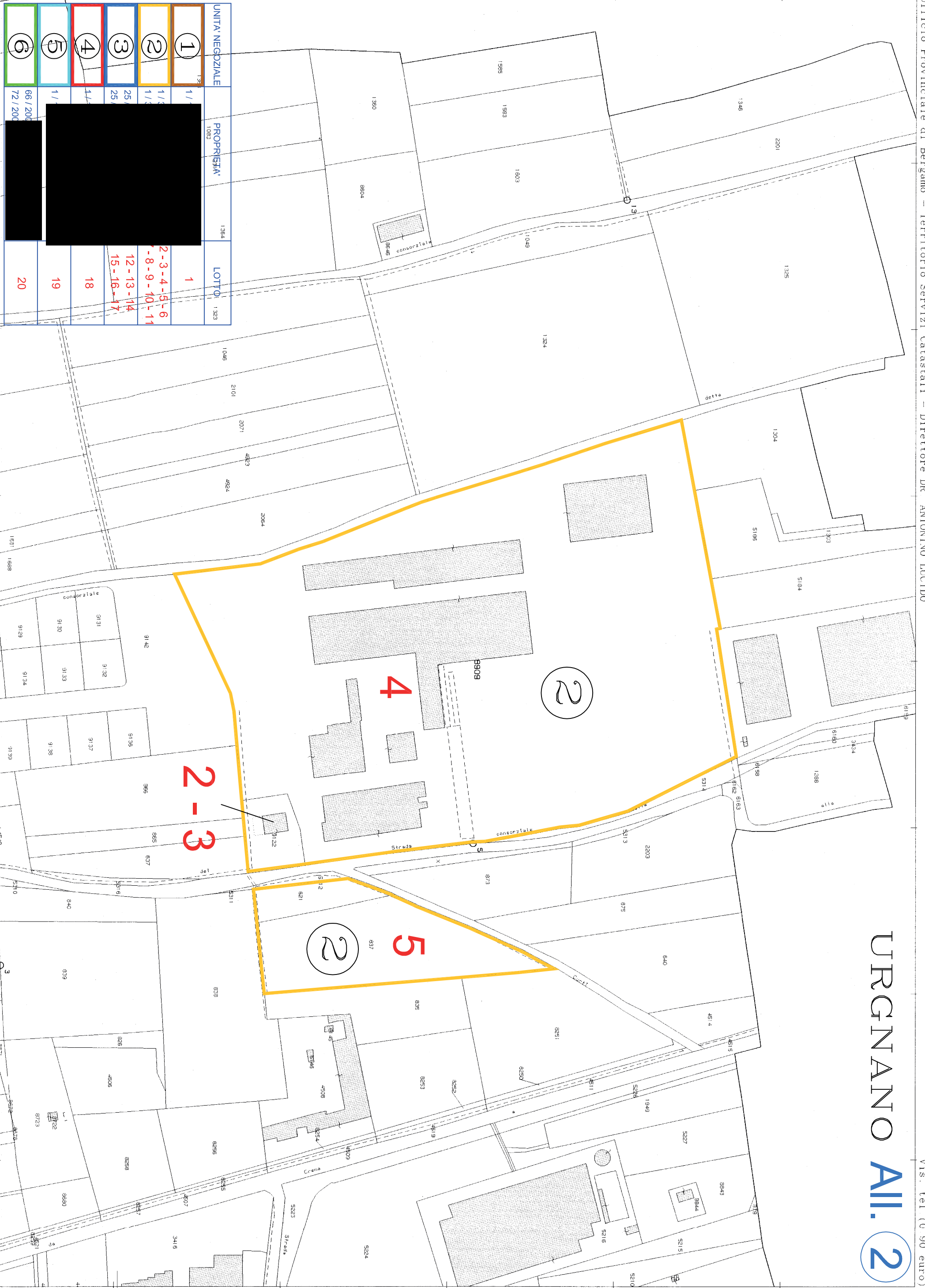

E=1553700

1 Particella: 8909

**Agenzia del Territorio
CATASTO FABBRICATI
Ufficio Provinciale di
Bergamo**

Dichiarazione protocollo n. BG0132561 del 22/07/2013

Planimetria di u.i.u. in Comune di Urgnano

Via Dei Curti

civ. 567

Identificativi Catastali:

Sezione:

Foglio: 10

Particella: 9122

Subalterno: 702

Compilata da:

Brugali Santo Giuseppe

Iscritto all'albo:

Geometri

Prov. Bergamo

N. 2480

Scheda n. 1

Scala 1:200

URGNANO All. 2

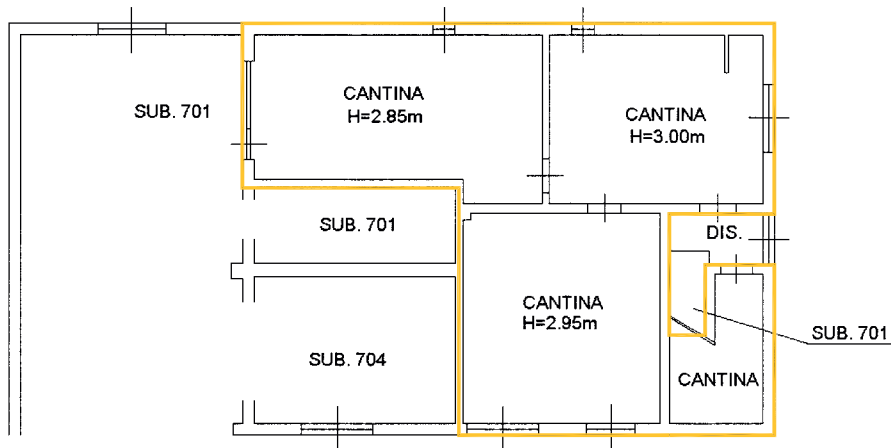

PIANO INTERRATO

2

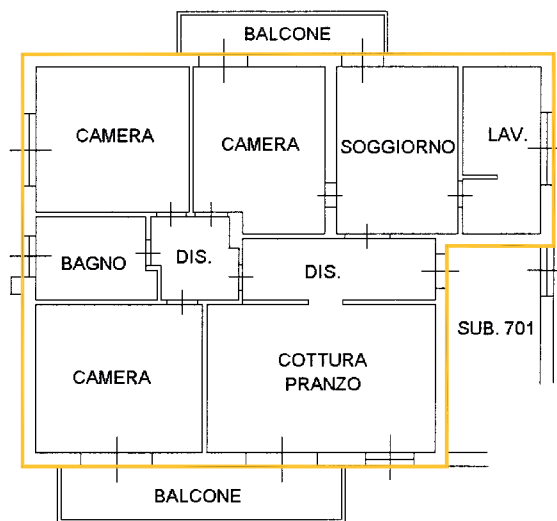

PIANO TERRA H=3.00m

2



Catasto dei Fabbricati - Situazione al 05/01/2016 - Comune di URGNANO (L502) - < Foglio: 10 - Particella: 9122 - Subalterno: 702 >
VIA CURTI n. 567 piano: S1-T;

Ultima planimetria in atti

**Agenzia del Territorio
CATASTO FABBRICATI
Ufficio Provinciale di
Bergamo**

Dichiarazione protocollo n. BG0132561 del 22/07/2013

Planimetria di u.i.u. in Comune di Urgnano

Via Dei Curti

civ. 567

Identificativi Catastali:

Sezione:

Foglio: 10

Particella: 9122

Subalterno: 703

Compilata da:

Brugali Santo Giuseppe

Iscritto all'albo:

Geometri

Prov. Bergamo

N. 2480

Scheda n. 1

Scala 1:200

URGNANO **Al. 2**

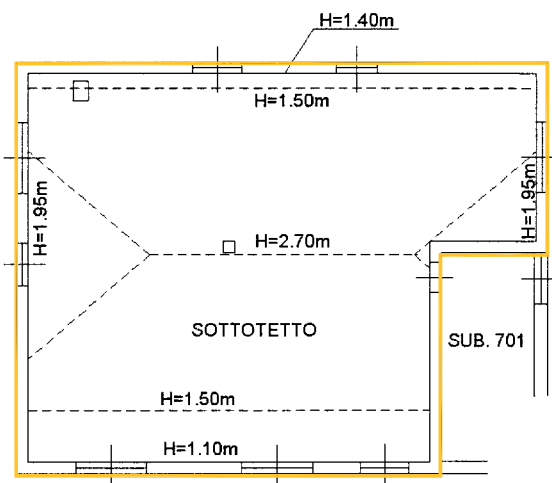

PIANO SECONDO

2

3

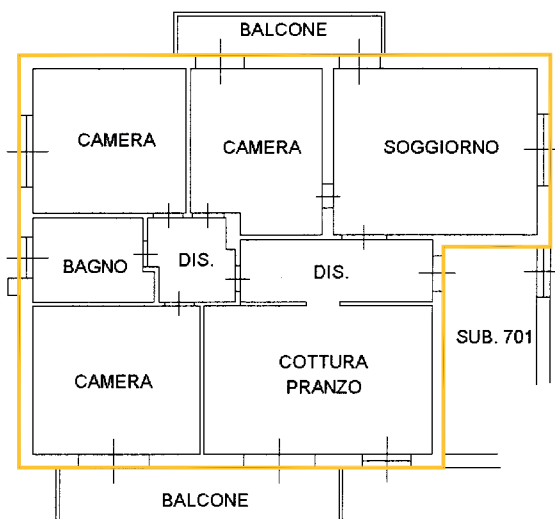

PIANO PRIMO H=3.00m

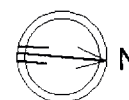

Catasto dei Fabbricati - Situazione al 05/01/2016 - Comune di URGNANO (L502) - < Foglio: 10 - Particella: 9122 - Subalterno: 703 >
VIA CURTI n. 567 piano: 1-2;

Ultima planimetria in atti

**Agenzia del Territorio
CATASTO FABBRICATI
Ufficio Provinciale di
Bergamo**

Dichiarazione protocollo n. BG0132561 del 22/07/2013

Planimetria di u.i.u. in Comune di Urgnano

Via Dei Curti

civ. 567

Identificativi Catastali:

Sezione:

Foglio: 10

Particella: 9122

Subalterno: 704

Compilata da:

Brugali Santo Giuseppe

Iscritto all'albo:

Geometri

Prov. Bergamo

N. 2480

Scheda n. 1

Scala 1:200

URGNANO **Att. 2**

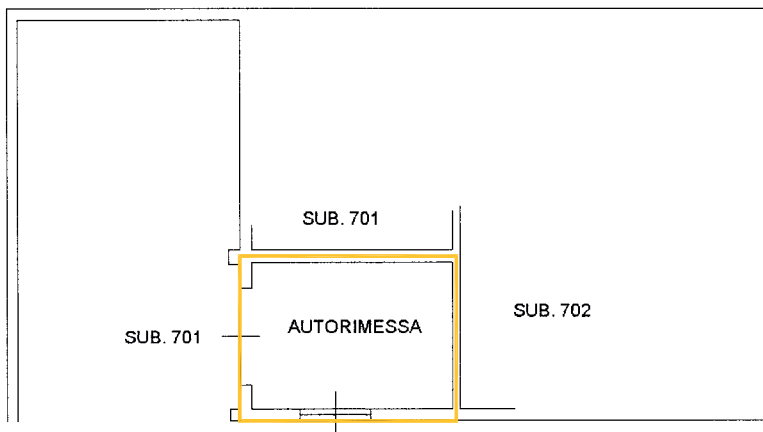

2

3

PIANO INTERRATO H=2.85m

UNITA' NEGOZIALE	PROPRIETA'	LOTTO
1	1 / 1	1
2	1 / 3	2 - 3 - 4 - 5 - 6
	1 / 3	7 - 8 - 9 - 10 - 11
3	25 /	12 - 13 - 14
	25 /	15 - 16 - 17
4	1 / 1	18
5	1 / 1	19
6	66 / 200	20
	72 / 200	

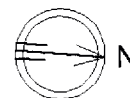

Catasto dei Fabbricati - Situazione al 05/01/2016 - Comune di URGNANO (L502) - < Foglio: 10 - Particella: 9122 - Subalterno: 704 >
VIA CURTI n. 567 piano: S1;

Ultima planimetria in atti

Data: 05/01/2016
 Catasto dei Fabbricati - Situazione al 05/01/2016 -
 Foglio CURTI n. SN piano: T;
 MAPP. n. 1
 Formato di acquisizione: A3(297x420) - Formato stampa richiesto: A3(297x420)

Agenzia del Territorio
CATASTO FABBRICATI
 Ufficio provinciale di Bergamo

Dichiarazione protocollo n. BG0132561 del 22/07/2013
 10 - Particella: 8909 - Subalterno: 2 >
 Planimetria di u.i.u. in Comune di Urganano
 Via Dei Curti
 giv. SN

Identificativi Catastali:
 Sezione:
 Foglio: 10
 Particella: 8909
 Subalterno: 2

Compilata da:
 Brugali Santo Giuseppe
 Iscritto all'albo:
 Geometri
 Prov. Bergamo N. 2480

- LEGENDA
- 1- STALLA STRUTTURA IN C.A.
 - 2- ZONA MUNGITURA STRUTTURA IN C.A.
 - 3- STALLA STRUTTURA IN FERRO
 - 4- FIENILE STRUTTURA IN FERRO
 - 5- MAGAZZINI/DEPOSITO IN FERRO
 - 6- TETTOIA IN FERRO
 - 7- TETTOIA IN FERRO
 - 8- UFFICI E SERVIZI
 - 9- PESA

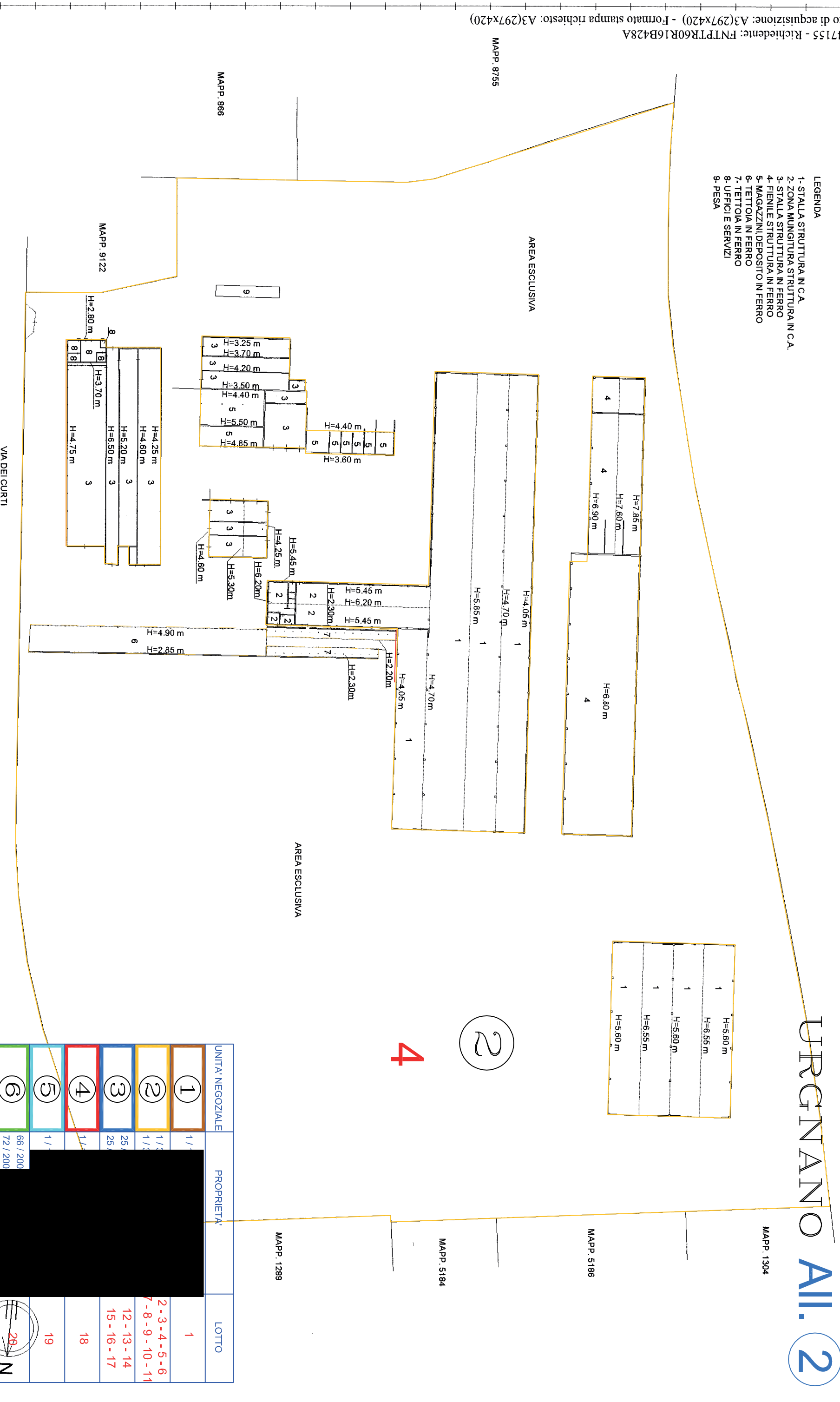

UNITA' NEGOZIALE	PROPRIETA'	LOTTO
①	[REDACTED]	1
②	[REDACTED]	2-3-4-5-6 7-8-9-10-11
③	[REDACTED]	12-13-14 15-16-17
④	[REDACTED]	18
⑤	[REDACTED]	19
⑥	[REDACTED]	20



URGNANO ALL. 2

②
4

MAPP. 8666
 MAPP. 8755
 MAPP. 9122
 MAPP. 1299
 MAPP. 5184
 MAPP. 5186
 MAPP. 1304
 VIA DEI CURTI
 PIANO TERRA

URGNANO **Al. 2**

Ufficio Provinciale di Bergamo - Territorio Servizi Catastali - Direttore DR. ANTONINO LUCIDO

Vis. tel. (0.90 euro)

E=1553500

UNITA' NEGOZIALE	PROPRIETA'	LOTTO
①	1/1	1
②	1/3 1/3	2-3-4-5-6 7-8-9-10-11
③	25/ 25/	12-13-14 15-16-17
④	1/1	18
⑤	1/1	19
⑥	66/200 72/200	20

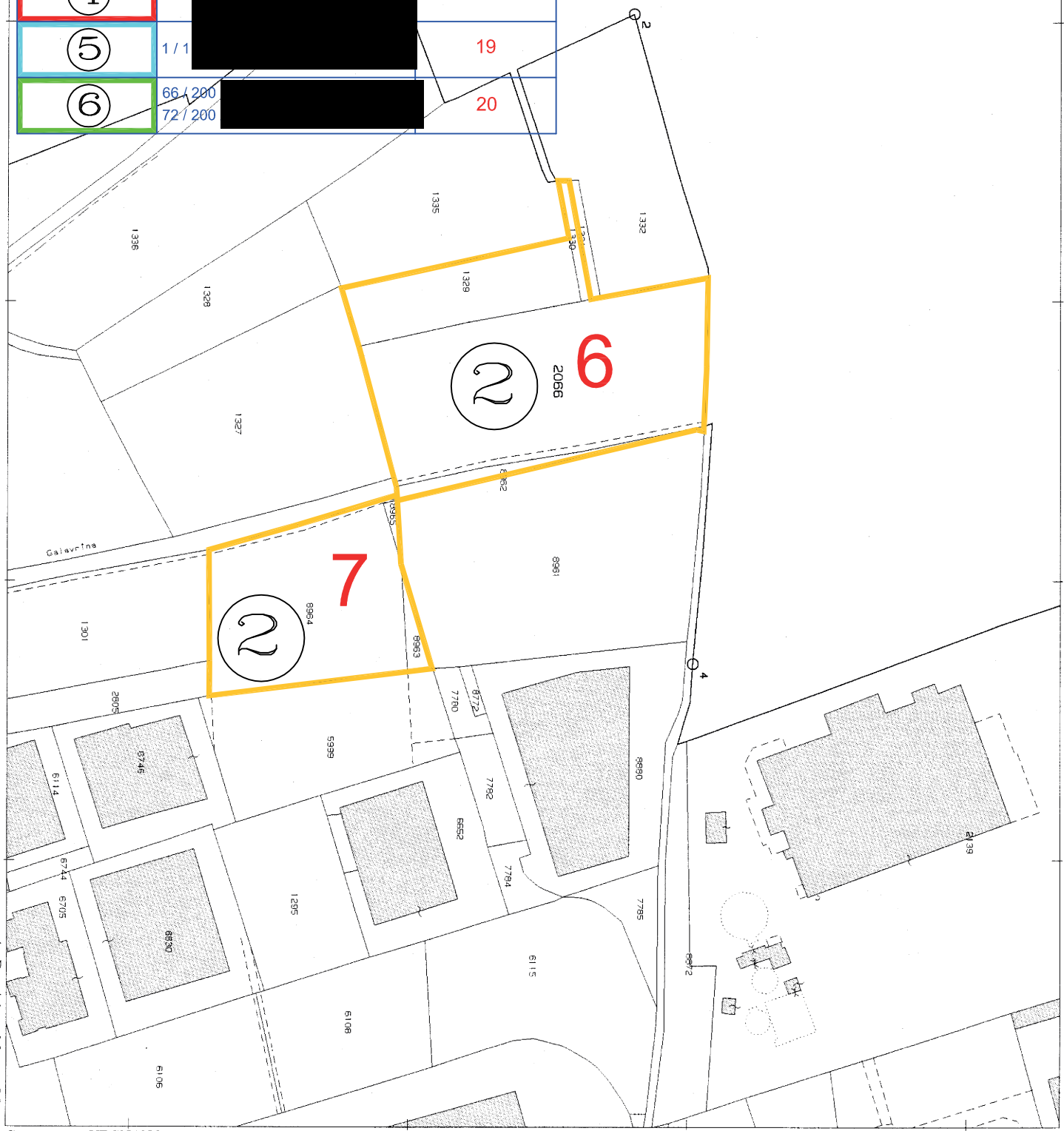

1 Particella: 2066

URGNANO All. 2

Direzione Provinciale di Bergamo Ufficio Provinciale - Territorio - Direttore DR. ANTONINO LUCIDO

Vis. tel. (0.90 euro)

E=1554200

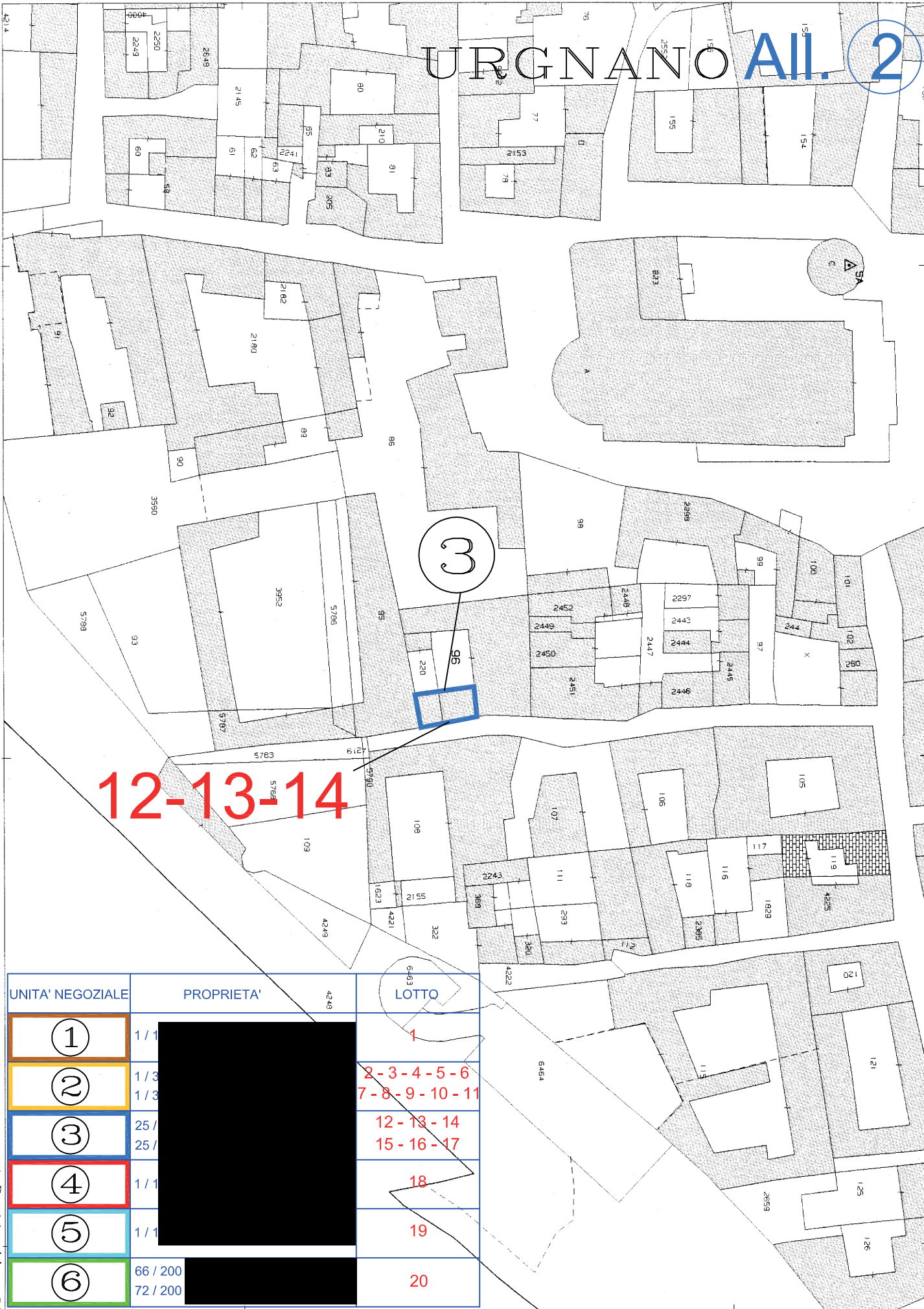

12-13-14

UNITA' NEGOZIALE	PROPRIETA'	LOTTO
①	1/1	1
②	1/3	2-3-4-5-6
③	1/3	7-8-9-10-11
④	25/25	12-13-14
⑤	1/1	15-16-17
⑥	1/1	18
⑦	1/1	19
⑧	66/200	20
⑨	72/200	

I Particella: 96

UNITA' NEGOZIALE	PROPRIETA'	LOTTO
1		1
2		2-3-4-5-6
3		7-8-9-10-11
4		12-13-14
5		15-16-17
6		18
		19
		20

3

13

Dichiarazione di N.C.
 Denuncia di variazione
 Identificativi catastali

Completata dal: **ALBERTO BARRICELLI** (Titolo, cognome e nome)
 Iscritto all'albo dei **ALBERTO BARRICELLI**
 della provincia di **URGNANO** n. **2188**
 data **5-5-1992** Firma

F. n. **24**
 sub **11**
 n. **11**

Conservato all'ufficio **8 MAR 1992**

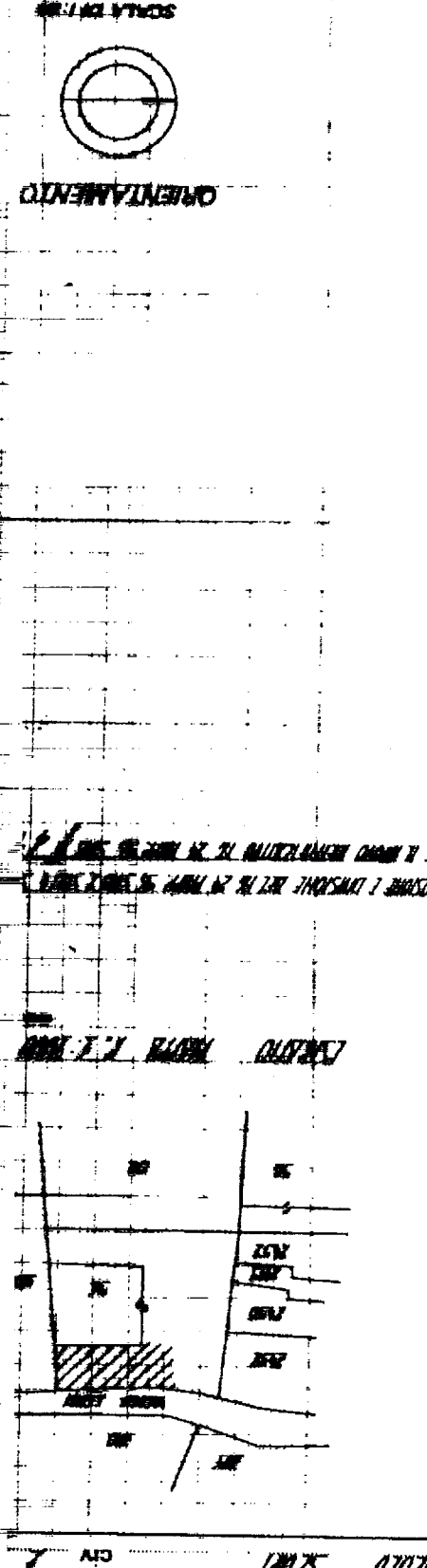
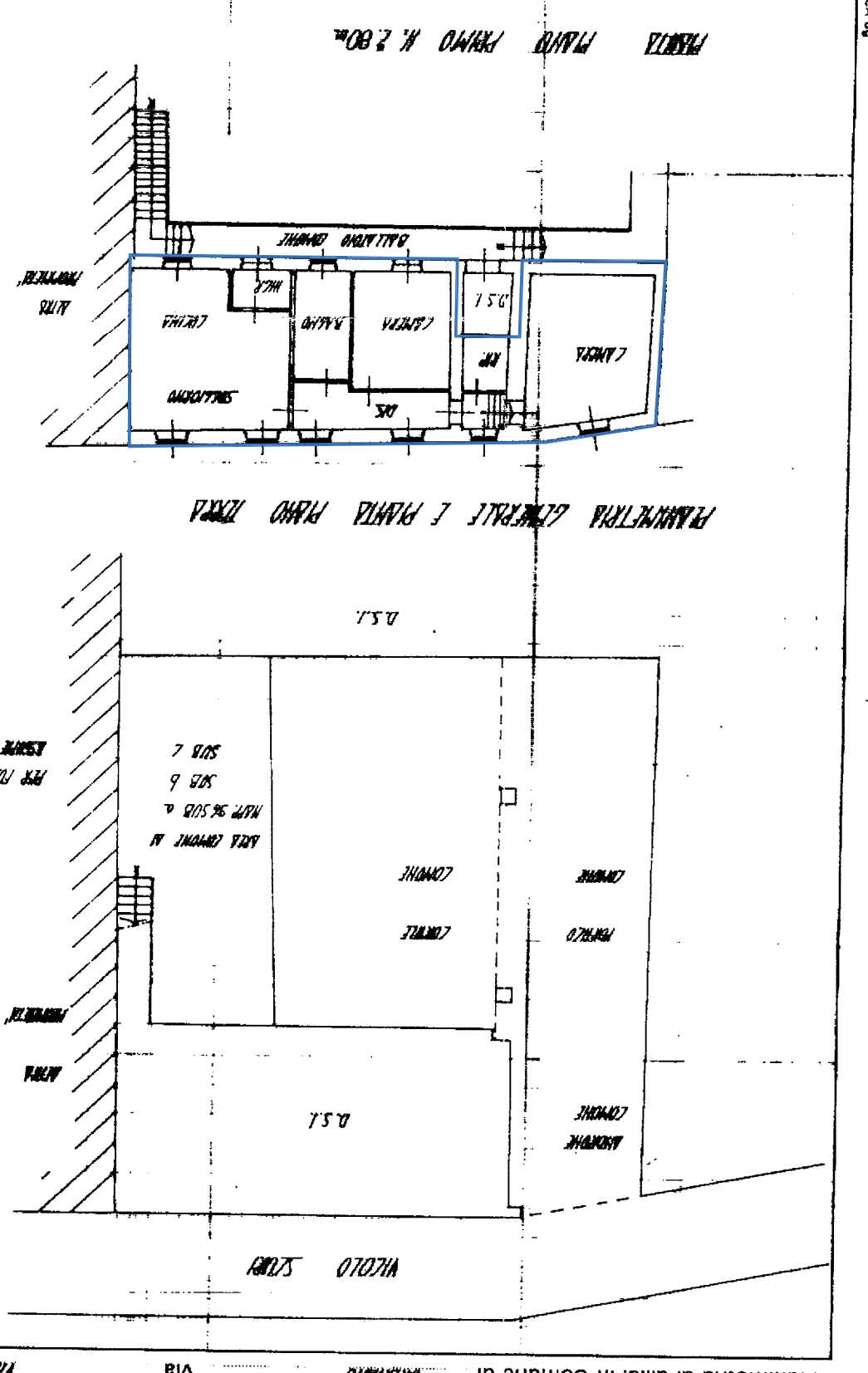

Piantina di u.l.u. in Comune di **URGNANO**
 DIREZIONE GENERALE DEL CATASTO E DEI SS.TT.EE.
 MINISTERO DELLE FINANZE
 MOD. B.N. 497

10 metri

10 metri

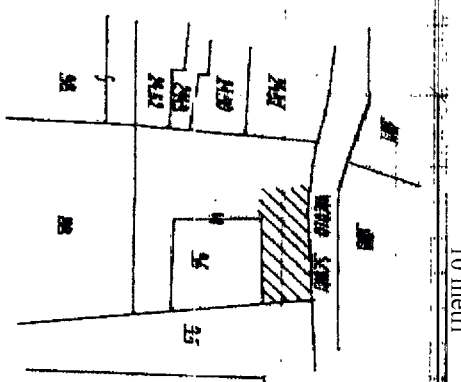

ESCALINO MAPPA 1:1.000

REGOLAMENTO
F. 10.000.000

MINISTERO DELLE FINANZE
DIREZIONE GENERALE DEL CATASTO E DEI SS.TTEE.
CATASTO EDILIZIO URBANO (RDL 13-4-1939, n. 652)
Planimetria di u.i.u. in Comune di URGNANO via VICOLO SCURI n. ?

PER INFORMAZIONI DEL 25 MARZO 2016
ESISTE 1 NUOVA DEDICAZIONE DEL 27 MARZO 2016

URGNANO

All. 2

3

14

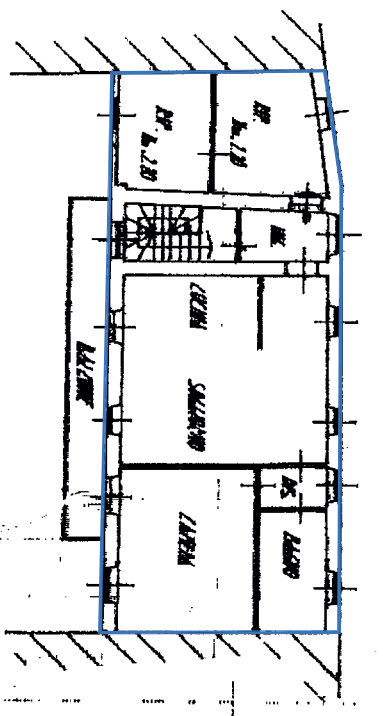
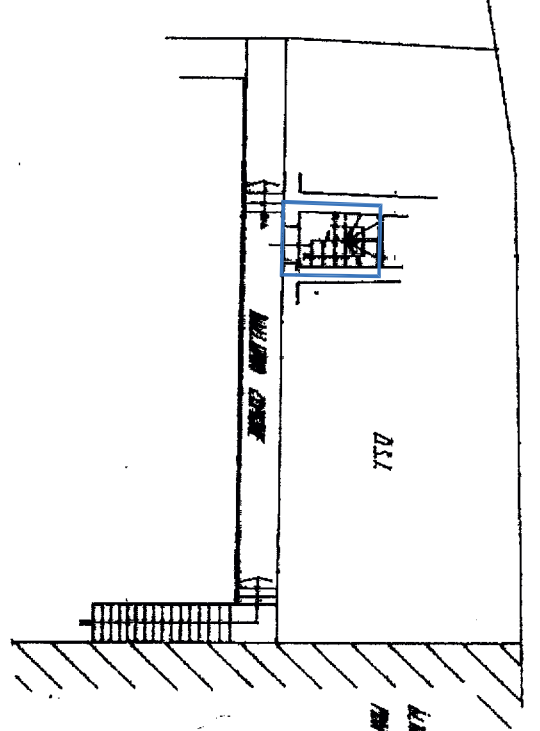
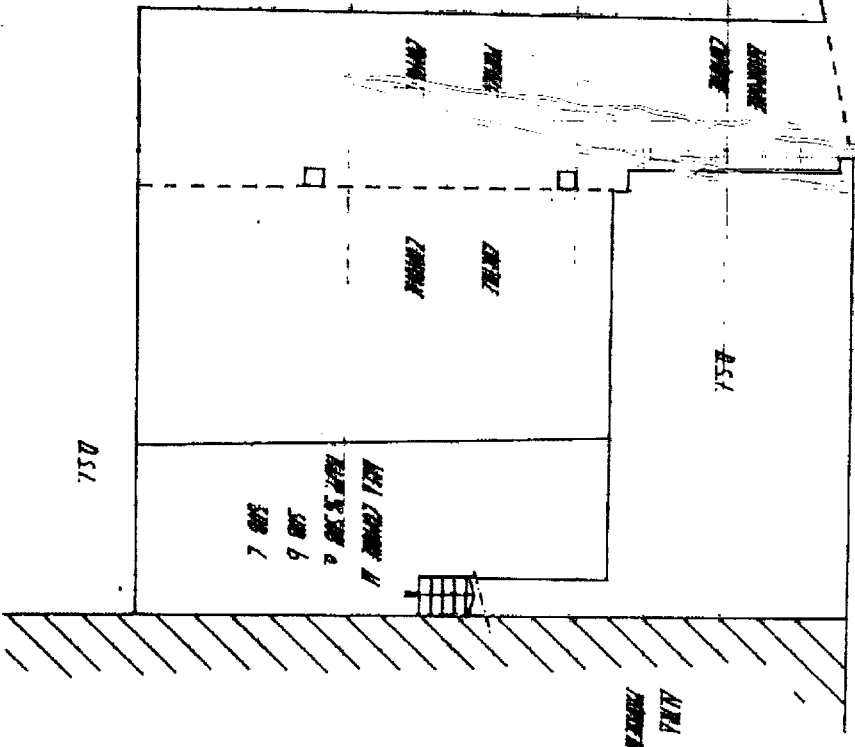

MINISTERO GENERALE E NOSTRA MANO TERRA

PRIMA MANO PRIMA

PRIMA MANO SECONDA N. 200

UNITA' NEGOZIALE	PROPRIETA'	LOTTO
1		1
2		2-3-4-5-6 7-8-9-10-11
3		12-13-14 15-16-17
4		18
5		19
6		20



ORIENTAMENTO

SCALA DI 1/500

Dichiarazione di H.C.
 Denuncia di variazione
 Compilata dal ARCH. CARLO SCURI
 F. 2.14
 N. 12
 Comune di URGNANO - Foglio 25 - Subalterno 12
 Situazione al 05/01/2016 - Situazione al 05/01/2016
 Conservato all'Ufficio
 # - 4767/17

URGNANO All. 2

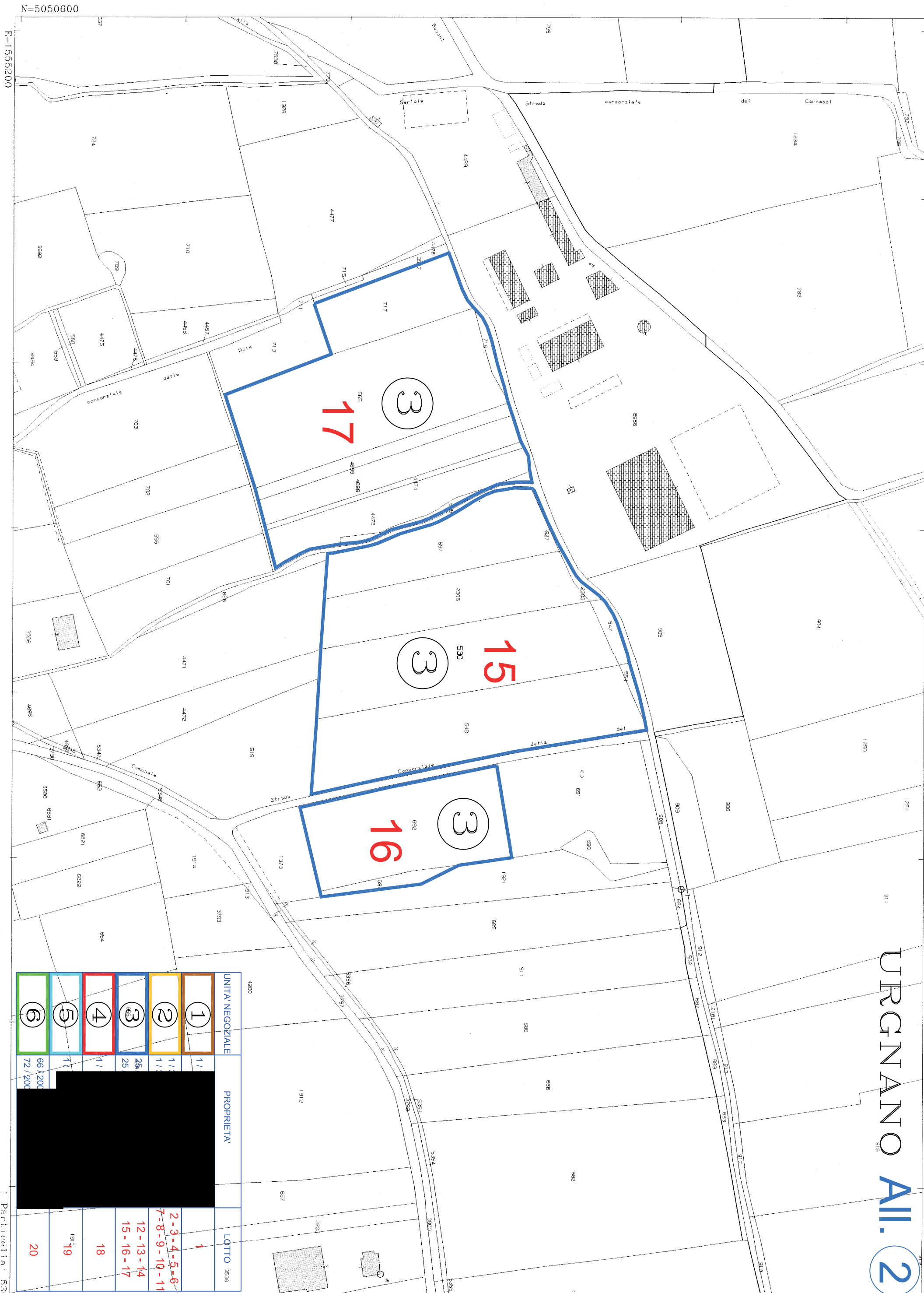

UNITA' NEGOZIALE	PROPRIETA'	LOTTO
1		1
2		2-3-4-5-6
3		7-8-9-10-11
4		12-13-14
5		15-16-17
6		18
		19
		20

COSTA DI MEZZATE

Ail. 2

E=1561400

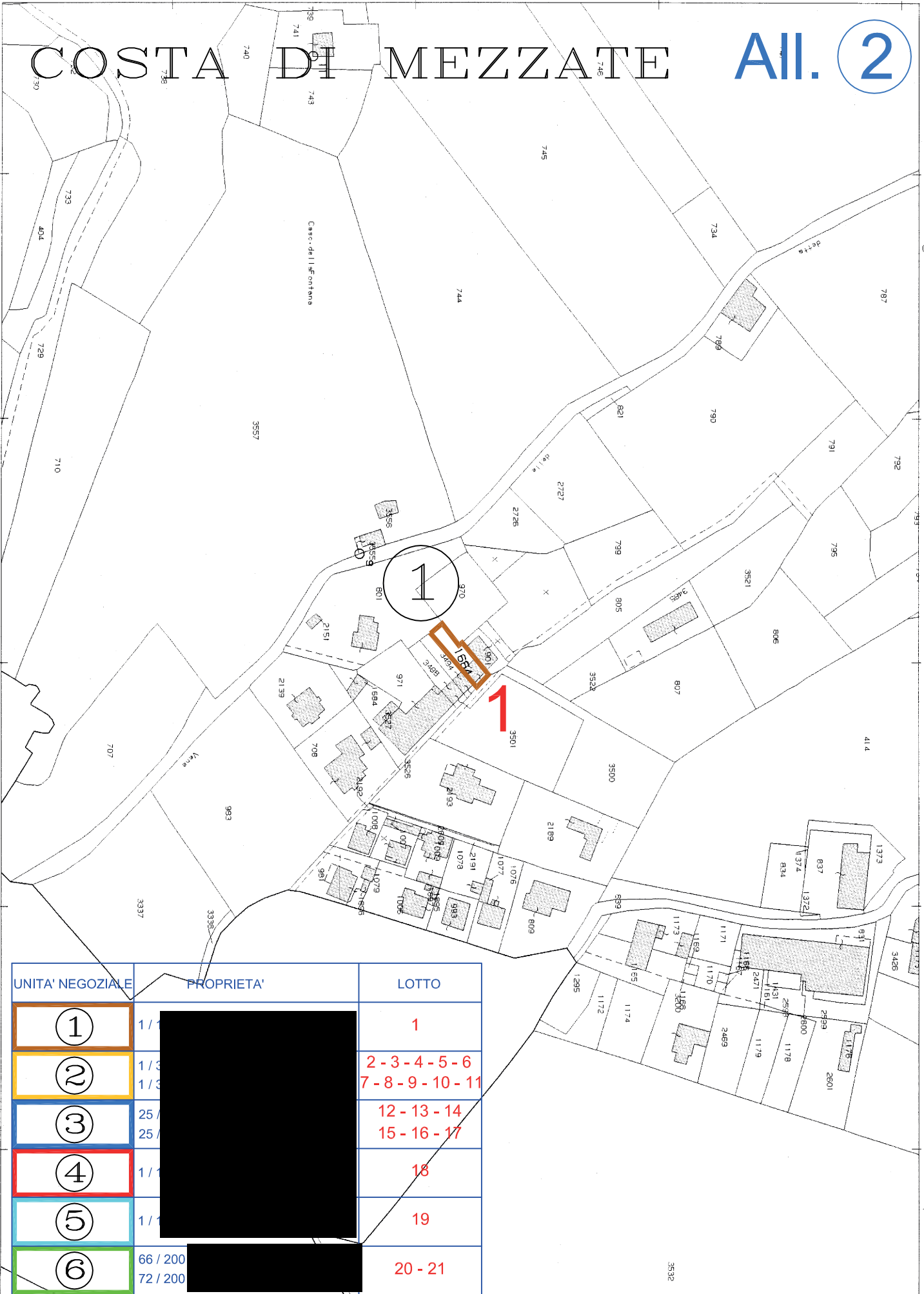

UNITA' NEGOZIALE	PROPRIETA'	LOTTO
①		1
②		2-3-4-5-6 7-8-9-10-11
③		12-13-14 15-16-17
④		18
⑤		19
⑥	66/200 72/200	20-21

1 Particella: 1664

COSTA DI MEZZATE

Ail. 2

MOD. BN (CEU)

MODELLO F. n. 10, 10/11/87



MINISTERO DELLE FINANZE
DIREZIONE GENERALE DEL CATASTO E DEI SS.TT.EE.

CATASTO EDILIZIO URBANO (RDL 13-4-1939, n. 652)

LIRE
385

Planimetria di u.i.u. in Comune di COSTA di MEZZATE via SALVECCHIO civ. 24

ESTRATTO MAPPA
SCALA 1:2000

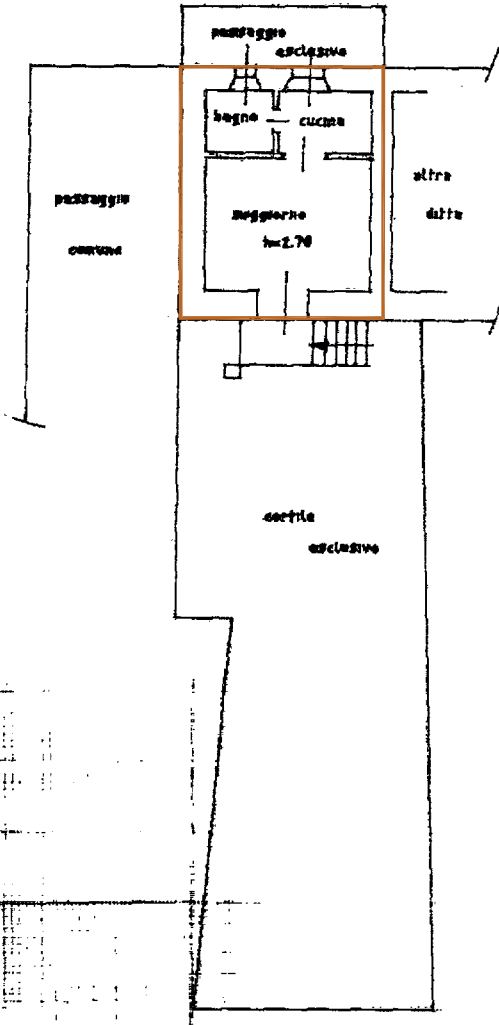

PIANO RIALZATO

1

1

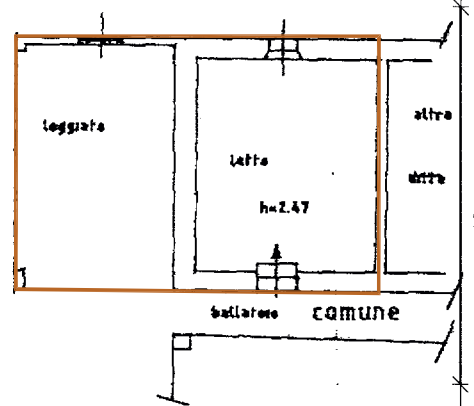

PIANO PRIMO

10 metri

TIPO MAPPALE n° 398537 DEL 18-12-93

FOGLIO n° 2 MAPP. 1664 H.A.:00.02.00

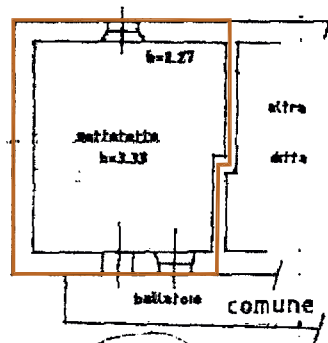

ORIENTAMENTO



SCALA DI 1:200

UNITA' NEGOZIALE	PROPRIETA'	LOTTO
1		PIANO SECONDO (TETTO)
2		2-3-4-5-6 7-8-9-10-11
3		12-13-14 15-16-17
4	Iterazione di N.C.	
5	Identificativi catastali	

FUSINI
cognome e nome

G.E.M.19

ERGAMO

2309

T146890 Richiedente: FNTPTR60R16B428A
7) - Formato stampa richiesto: A4 (210x297)

RISERVATO ALL'UFFICIO

27 DIC 1993 No 21473

Catasto dei Fabbricati - Situazione al 05/01/2016 - Comune di COSTA DI MEZZATE (DI 110) - Foglio: 2 - Particella: 1664 - Subalterno: 0 - VIA SALVECCHIO n. 24 piano 1-2

UNITA' NEGOZIALE	PROPRIETA'	LOTTO
1		1
2		2-3-4-5-6 7-8-9-10-11
3		12-13-14 15-16-17
4		18
5		19
6		20-21



ALL. 2
ZANICA

Vis. tel (0.90 euro)

ZANICA All. 2

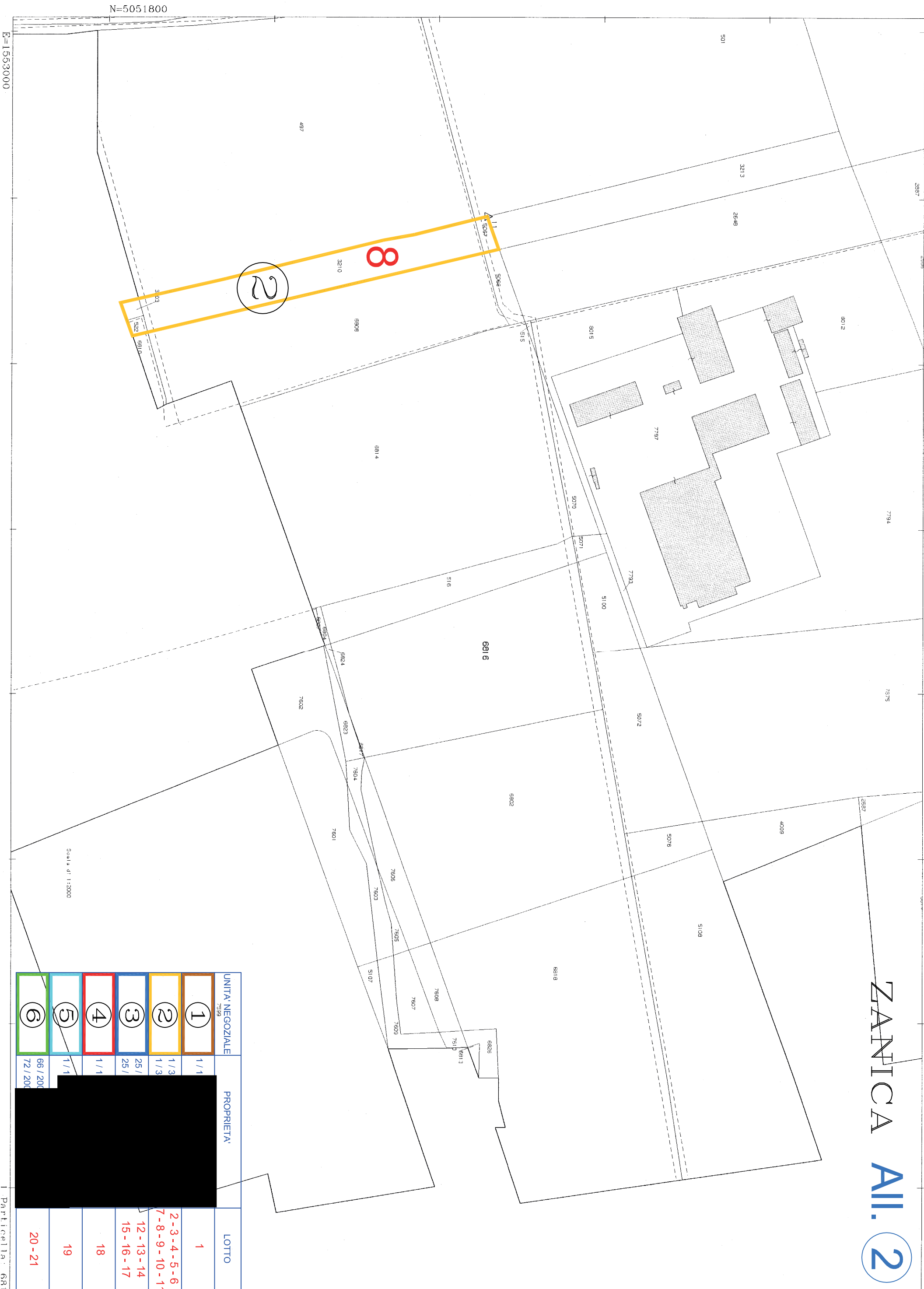

N=5051800

E=1563000

Scala d' 1:2000

UNITA' NEGOZIALE	PROPRIETA'	LOTTO
1	[REDACTED]	1
2	[REDACTED]	2-3-4-5-6 7-8-9-10-11
3	[REDACTED]	12-13-14 15-16-17
4	[REDACTED]	18
5	[REDACTED]	19
6	[REDACTED]	20-21

N=5050600

UNITA' NEGOZIALE	PROPRISIA'	LOTTO
1	1/1	1
2	1/3	2-3-4-5-6
3	1/3	7-8-9-10-11
4	25/25	12-13-14 15-16-17
5	1/1	18
6	66/200 72/200	19 20-21

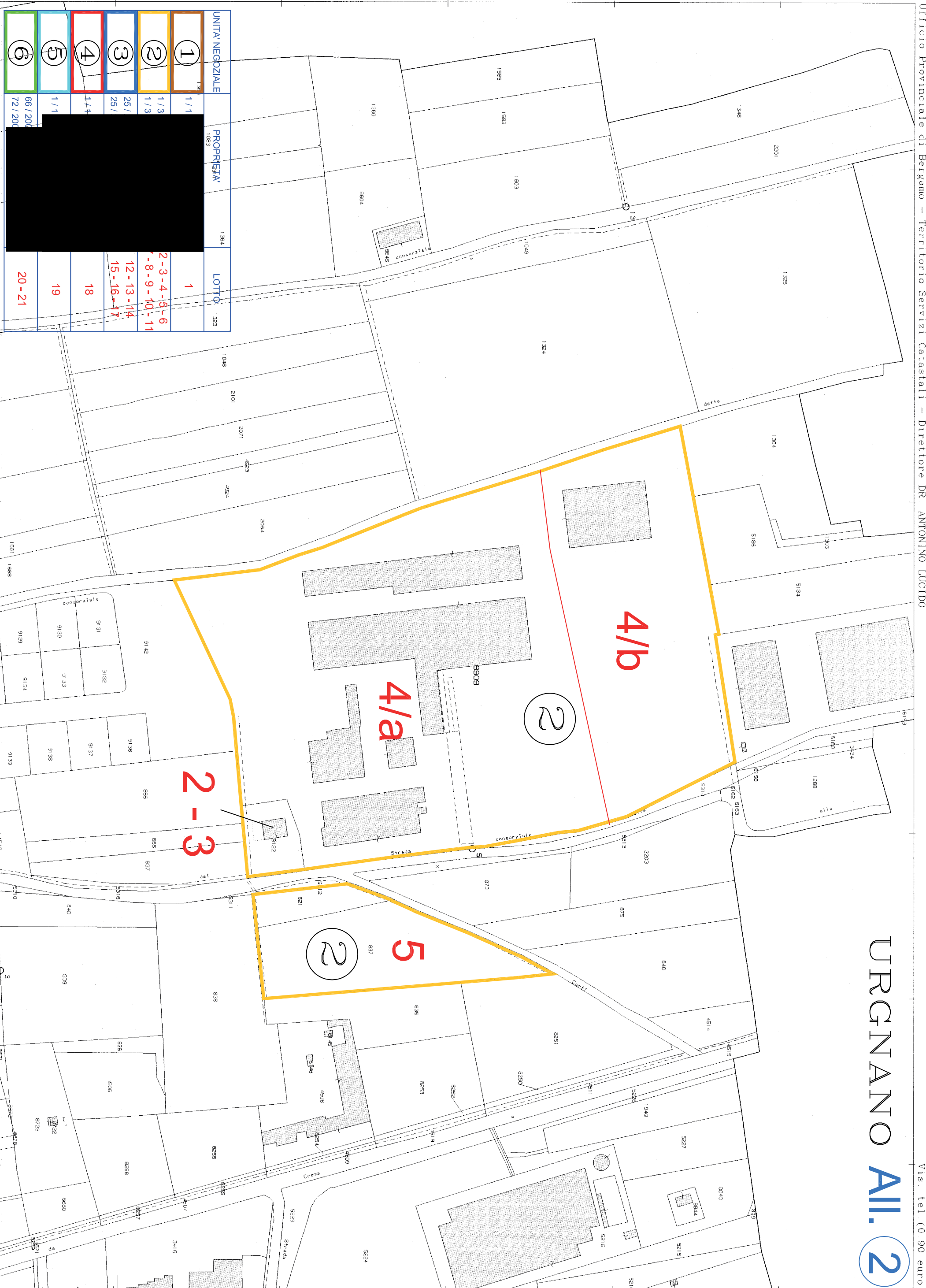

E=1553700

1 Particella: 8909

**Agenzia del Territorio
CATASTO FABBRICATI
Ufficio Provinciale di
Bergamo**

Dichiarazione protocollo n. BG0132561 del 22/07/2013

Planimetria di u.i.u. in Comune di Urgnano

Via Dei Curti

civ. 567

Identificativi Catastali:

Sezione:

Foglio: 10

Particella: 9122

Subalterno: 702

Compilata da:

Brugali Santo Giuseppe

Iscritto all'albo:

Geometri

Prov. Bergamo

N. 2480

Scheda n. 1

Scala 1:200

URGNANO All. 2

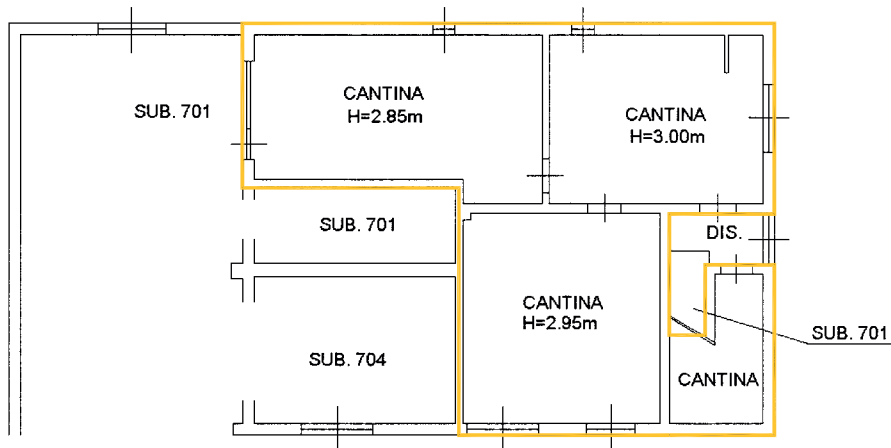

PIANO INTERRATO

2

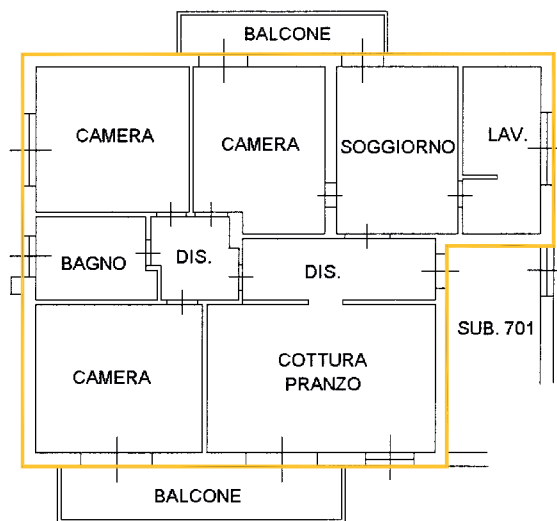

PIANO TERRA H=3.00m

2



Catasto dei Fabbricati - Situazione al 05/01/2016 - Comune di URGNANO (L502) - < Foglio: 10 - Particella: 9122 - Subalterno: 702 >
VIA CURTI n. 567 piano: S1-T;

Ultima planimetria in atti

**Agenzia del Territorio
CATASTO FABBRICATI
Ufficio Provinciale di
Bergamo**

Dichiarazione protocollo n. BG0132561 del 22/07/2013

Planimetria di u.i.u. in Comune di Urgnano

Via Dei Curti

civ. 567

Identificativi Catastali:

Sezione:

Foglio: 10

Particella: 9122

Subalterno: 703

Compilata da:

Brugali Santo Giuseppe

Iscritto all'albo:

Geometri

Prov. Bergamo

N. 2480

Scheda n. 1

Scala 1:200

URGNANO **Al. 2**

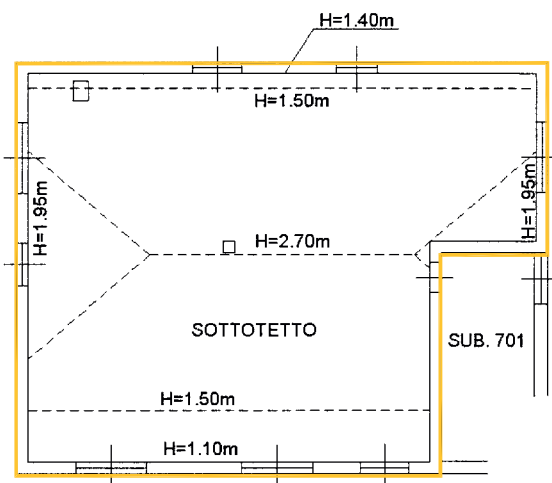

PIANO SECONDO

2

3

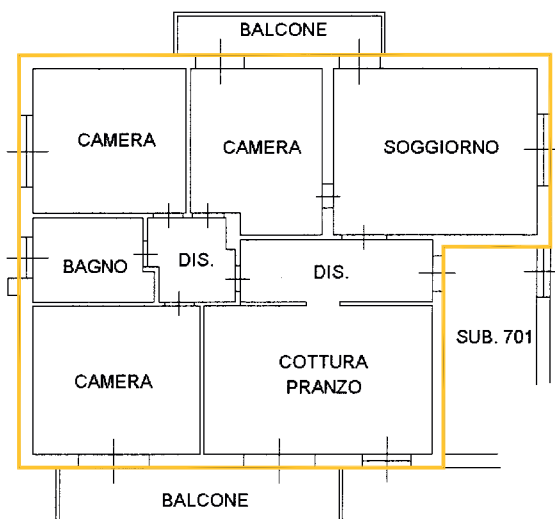

PIANO PRIMO H=3.00m

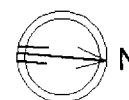

Catasto dei Fabbricati - Situazione al 05/01/2016 - Comune di URGNANO (L502) - < Foglio: 10 - Particella: 9122 - Subalterno: 703 >
VIA CURTI n. 567 piano: 1-2;

Ultima planimetria in atti

**Agenzia del Territorio
CATASTO FABBRICATI
Ufficio Provinciale di
Bergamo**

Dichiarazione protocollo n. BG0132561 del 22/07/2013

Planimetria di u.i.u. in Comune di Urgnano

Via Dei Curti

civ. 567

Identificativi Catastali:

Sezione:

Foglio: 10

Particella: 9122

Subalterno: 704

Compilata da:

Brugali Santo Giuseppe

Iscritto all'albo:

Geometri

Prov. Bergamo

N. 2480

Scheda n. 1

Scala 1:200

URGNANO **Att. 2**

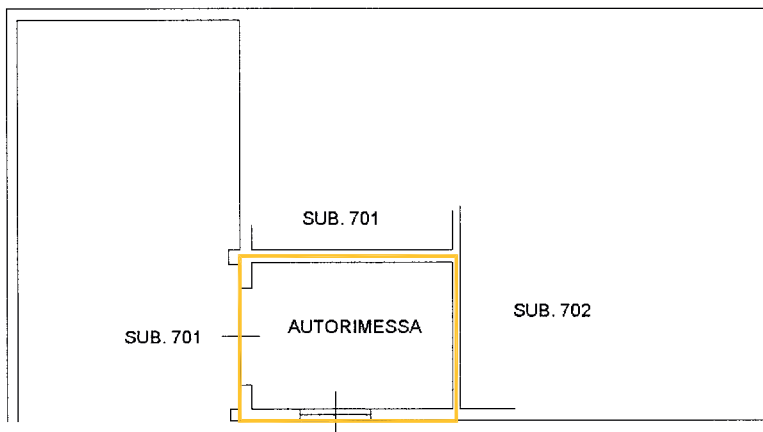

2

3

PIANO INTERRATO H=2.85m

UNITA' NEGOZIALE	PROPRIETA'	LOTTO
1	1/	1
2	1/	2 - 3 - 4 - 5 - 6
	1/	7 - 8 - 9 - 10 - 11
3	25	12 - 13 - 14
	25	15 - 16 - 17
4	1/	18
5	1/	19
6	66 / 200 72 / 200	20 - 21

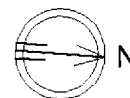

Catasto dei Fabbricati - Situazione al 05/01/2016 - Comune di URGNANO (L502) - < Foglio: 10 - Particella: 9122 - Subalterno: 704 >
VIA CURTI n. 567 piano: S1;

Ultima planimetria in atti

Data: 05/01/2016
 Catasto dei Fabbricati - Situazione al 05/01/2016 -
 Catasto n. 1
 Foglio n. 10
 Particella n. 8909
 Subalterno n. 2

Agenzia del Territorio
CATASTO FABBRICATI
 Ufficio provinciale di
Bergamo

Dichiarazione protocollo n. BG0132561 del 22/07/2013
 10 - Particella: 8909 - Subalterno: 2
 Planimetria di u.i.u. in Comune di Urganano
 Via Dei Curti
 giv. SN

Identificativi Catastali:
 Sezione:
 Foglio: 10
 Particella: 8909
 Subalterno: 2

Compilata da:
 Brugali Santo Giuseppe
 Iscritto all'albo:
 Geometri
 Prov. Bergamo N. 2480

- LEGENDA
- 1- STALLA STRUTTURA IN C.A.
 - 2- ZONA MUNGITURA STRUTTURA IN C.A.
 - 3- STALLA STRUTTURA IN FERRO
 - 4- FIENILE STRUTTURA IN FERRO
 - 5- MAGAZZINI/DEPOSITO IN FERRO
 - 6- TETTOIA IN FERRO
 - 7- TETTOIA IN FERRO
 - 8- UFFICI E SERVIZI
 - 9- PESA

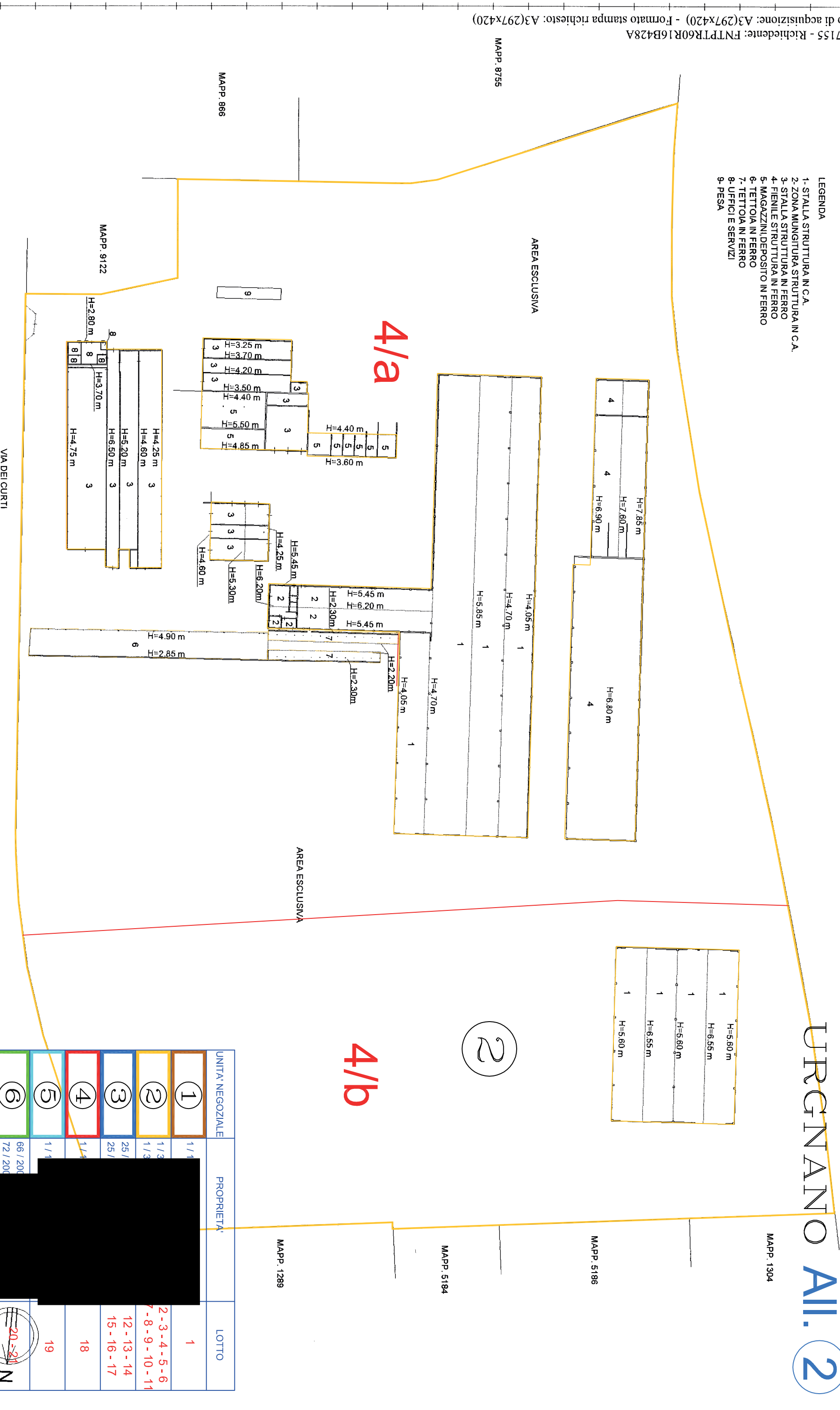

UNITA' NEGOZIALE	PROPRIETA'	LOTTO
①	[REDACTED]	1
②	[REDACTED]	2-3-4-5-6 7-8-9-10-11
③	[REDACTED]	12-13-14 15-16-17
④	[REDACTED]	18
⑤	[REDACTED]	19
⑥	[REDACTED]	20-21

PIANO TERRA

20-21
 N

URGNANO **Al. 2**

Ufficio Provinciale di Bergamo - Territorio Servizi Catastali - Direttore DR. ANTONINO LUCIDO

Vis. tel. (0.90 euro)

E=1553500

UNITA' NEGOZIALE	PROPRIETA'	LOTTO
①	1/	1
②	1/3 1/3	2-3-4-5-6 7-8-9-10-11
③	25/ 25/	12-13-14 15-16-17
④	1/	18
⑤	1/	19
⑥	66/200 72/200	20-21

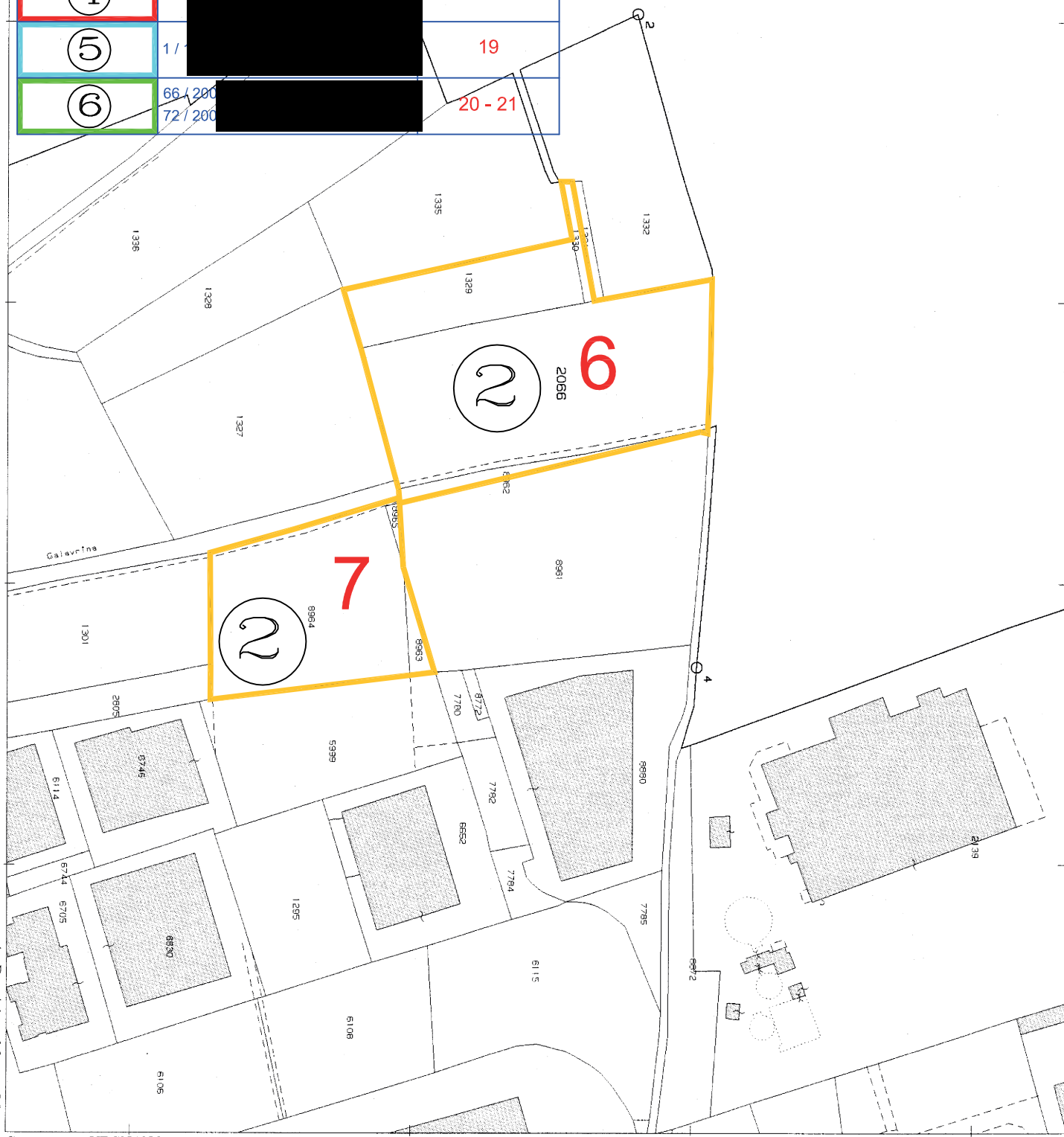

1 Particella: 2066

URGNANO All. 2

Direzione Provinciale di Bergamo Ufficio Provinciale - Territorio - Direttore DR. ANTONINO LUCIDO

Vis. tel. (0.90 euro)

E=1554200

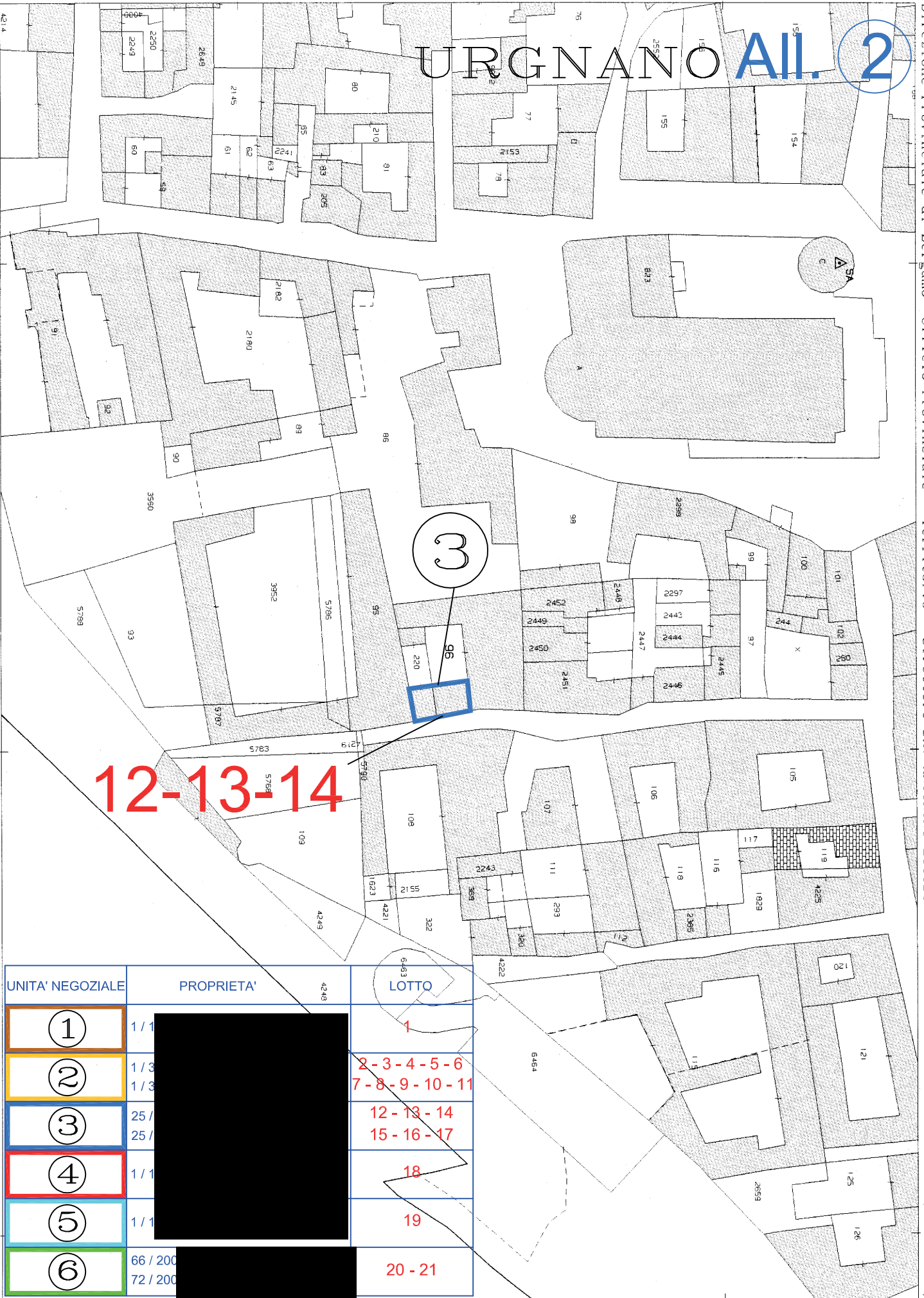

12-13-14

UNITA' NEGOZIALE	PROPRIETA'	LOTTO
①	1/1	1
②	1/3	2-3-4-5-6 7-8-9-10-11
③	25/	12-13-14 15-16-17
④	1/1	18
⑤	1/1	19
⑥	66/200 72/200	20-21

I Particella: 96

MODULARIO
n. 4097

MINISTERO DELLE FINANZE
DIREZIONE GENERALE DEL CATASTO E DEI SS.TT.EE.
CATASTO EDILIZIO URBANO (RDL 13-4-1939, n. 652)

MOD. BN (CEU)

AII. 2

Planimetria di u.i.u. in Comune di **URGNANO** via **VICOLO SCORI** civ. **2**

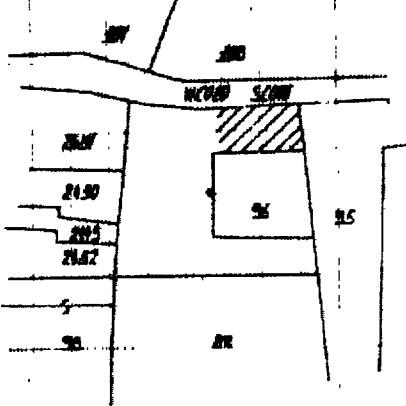

PER PRESERVAZIONE E DISTRIBUZIONE DEL TERRENO IN MAPPE 36 SUB 2 SUB 4 SUB 9
ASSIEME AL TERRENO ADIBITO AL TERRENO IN MAPPE 36 SUB 10

URGNANO

ESISTENTE MAPPA R. 1:1000

VICOLO SCORI

3

12

10 metri

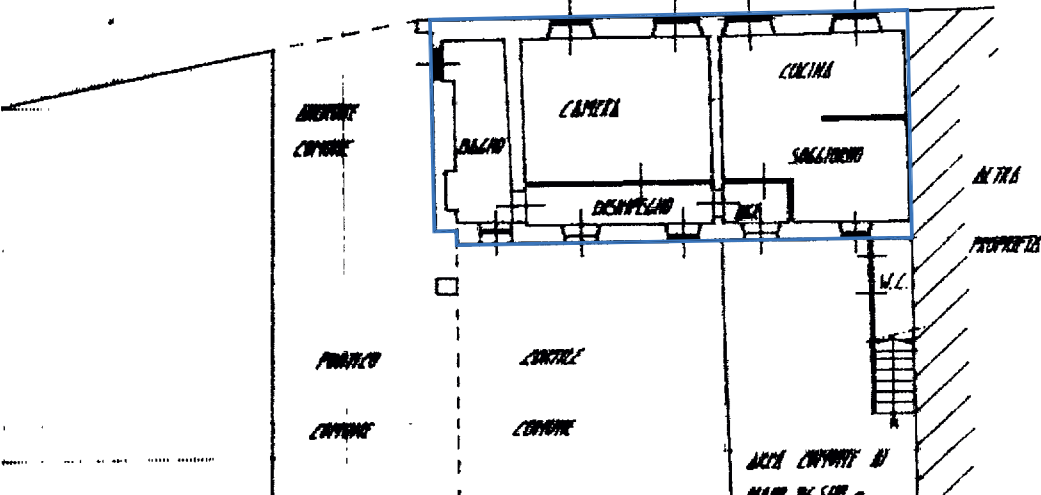

UNITA' NEGOZIALE	FROPRIETA'	LOTTO
1	1/1	1
2	1/3	2-3-4-5-6
3	25/2	7-8-9-10-11
4	25/2	12-13-14
5	1/1	15-16-17
6	1/1	18
7	66/200	19
8	72/200	20-21

ALTRA PROPRIETA'

ORIENTAMENTO

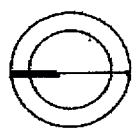

SCALA DI 1:200

PIANTA PIANO TERRA H. 3.00m.

Catasto dei Fabbricati - Situazione al 05/01/2016 - Comune di URGANO (L502) - < Foglio: 24 - Particella: 96 - Subalterno: 10 >

Dichiarazione di N.C.
Denuncia di variazione

Compilata dal **GEOM. BRIGALI SARTO**
Iscritto all'albo dei **GEOMETRI**
della provincia di **BERGAMO** n. 2160

RISERVATO ALL'UFFICIO

UNITA' NEGOZIALE	PROPRIETA'	LOTTO
1		1
2		2-3-4-5-6
3		7-8-9-10-11
4		12-13-14
5		15-16-17
6		18
		19
		20-21

3

13

Dichiarazione di N.C.
 Denuncia di variazione
 Identificativi catastali

Compilata dal: **ALBERTO SARTI**
 (Titolo, cognome e nome)
 Particelli: **PARICALLI SARTI**
 Iscritto all'albo dei **ALBERTI SARTI**
 della provincia di **URGNANO** n. **2988**
 data **5-5-1992** Firma

F. n. **28**
 sub **II**
 n. **11**

Conservato all'ufficio: **8 MAR 1992**
 # **1363**

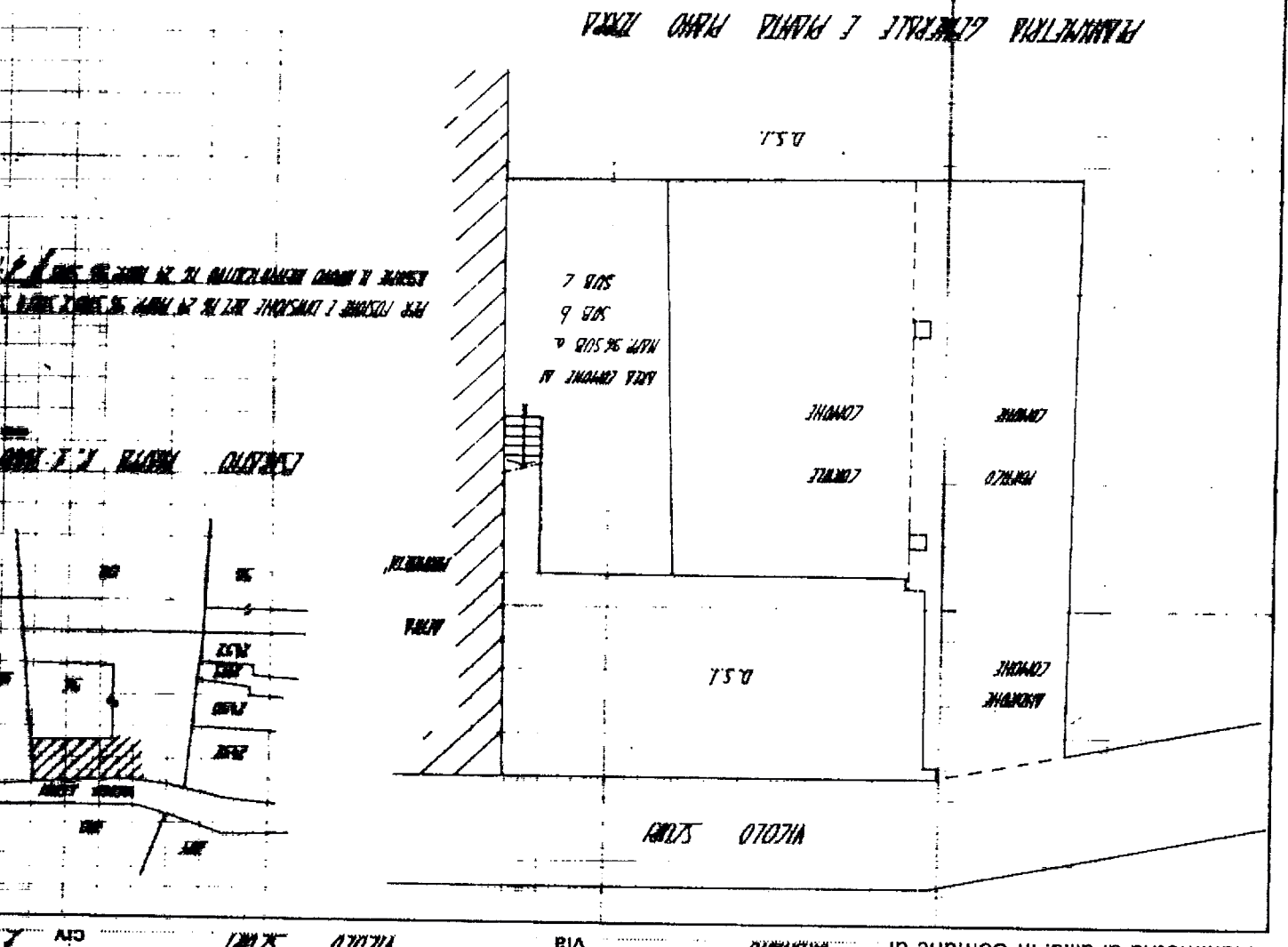
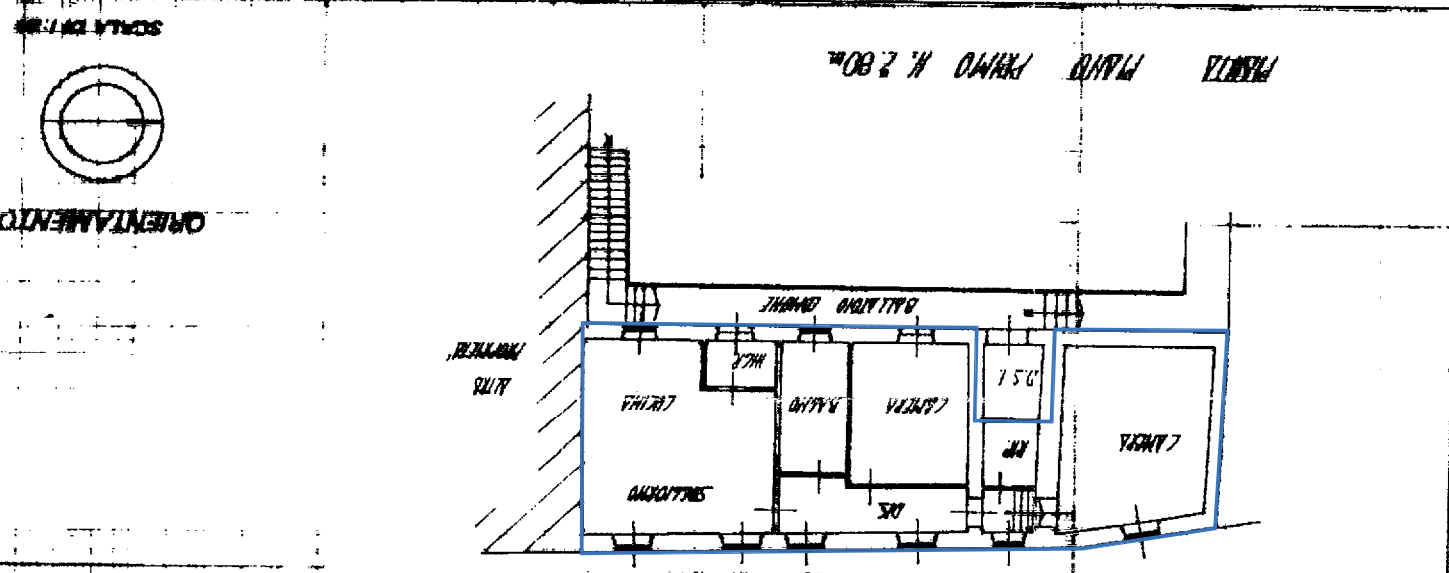

DIREZIONE GENERALE DEL CATASTO E DEI SISTEMI
 CATASTO EDILIZIO URBANO (RDL 13-4-1939, n. 852)
 MOD. B.N. 1992

MODULARIO
 F. n. 497

10 metri

URGNANO All. 2

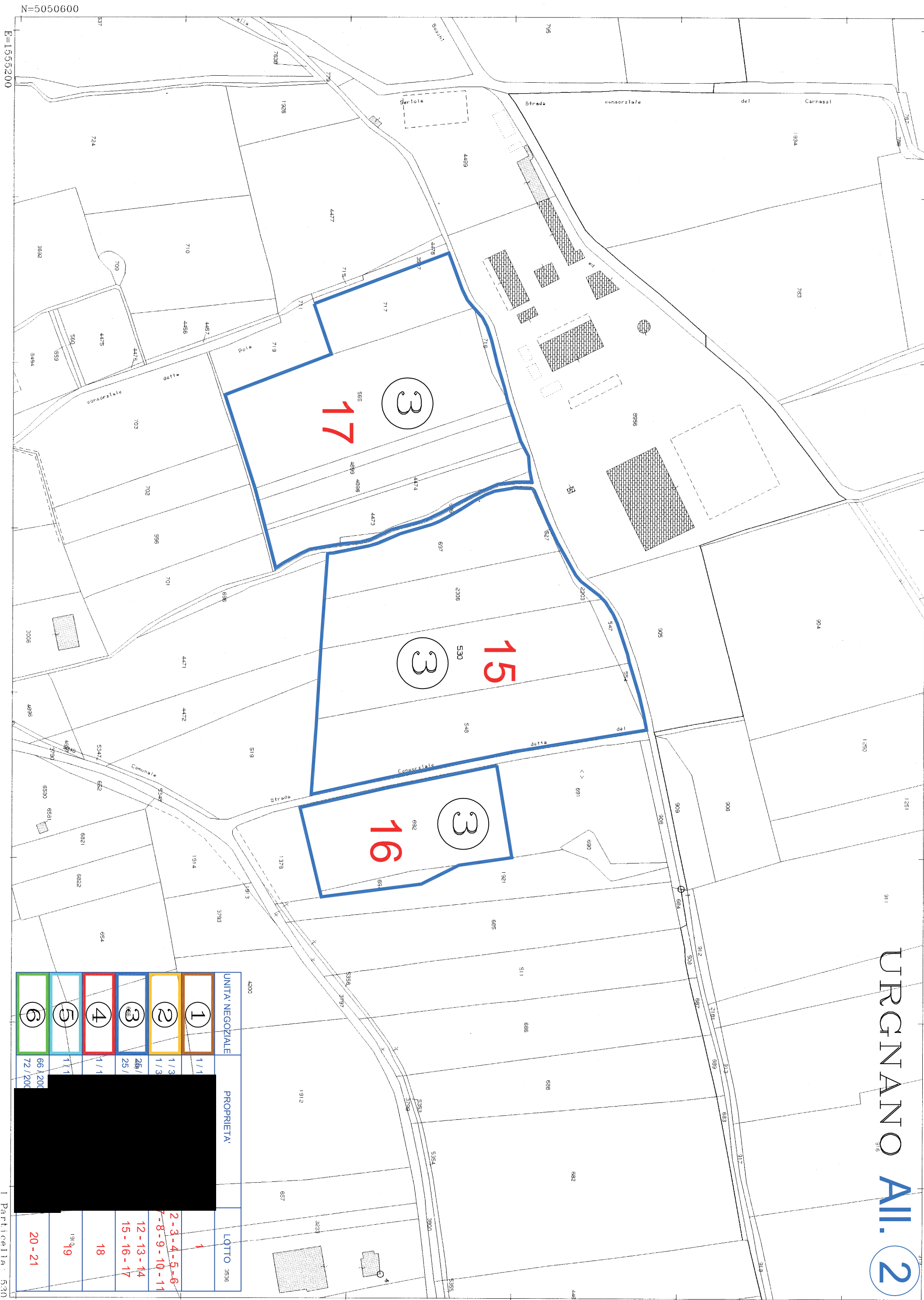

UNITA' NEGOZIALE	PROPRIETA'	LOTTO
1	[REDACTED]	1
2	[REDACTED]	2-3-4-5-6
3	[REDACTED]	7-8-9-10-11
4	[REDACTED]	12-13-14
5	[REDACTED]	15-16-17
6	[REDACTED]	18
	[REDACTED]	19
	[REDACTED]	20-21