

# TRIBUNALE di BERGAMO

---

UFFICIO ESECUZIONI IMMOBILIARI

N. Gen. Rep. **497/2022**

Udienza: 15/02/2023

Giudice: DOTT. **LUCA FUZIO**

## Esecuzione Immobiliare

**OMISSIS**

contro

**OMISSIS**

**ALLEGATI**

**LOTTO 1**

**DICEMBRE 2022**

**Esperto Stimatore: ARCH. ELENA MITAKOPULOS**

---



Direzione Provinciale di Bergamo  
Ufficio Provinciale - Territorio  
Servizi Catastali

Data: 10/01/2023  
Ora: 14:14:22  
Numero Pratica: T340990/2023  
Pag: 1 - Segue

Catasto fabbricati  
**Visura attuale per immobile**  
Situazione degli atti informatizzati al 10/01/2023



Immobile di catasto fabbricati



Causali di aggiornamento ed annotazioni

Informazioni riportate negli atti del catasto al 10/01/2023

**Dati identificativi:** Comune di **ONORE (G075) (BG)**

Foglio 11 Particella 838

**Classamento:**

Rendita: **Euro 185,92**

Categoria **A/4<sup>9</sup>**, Classe **3**, Consistenza **4,5 vani**

**Indirizzo:** LOCALITA' VARRO n. SNC Piano T-1

**Ultimo atto di aggiornamento:** VARIAZIONE del 09/01/2023 Pratica n. BG0001574 in atti dal 10/01/2023 Protocollo NSD n. ENTRATE.AGEV-ST1.REGISTRO UFFICIALE.59545.09/01/2023 ESATTA RAPPRESENTAZIONE GRAFICA (n. 1574.1/2023)

**Annotazioni:** Classamento e rendita proposti (D.M. 701/94)

> **Dati identificativi**

Comune di **ONORE (G075) (BG)**

Foglio 11 Particella 838

COSTITUZIONE del 14/09/1993 in atti dal 04/01/1999  
CLASSAMENTO L.449/97 (n. 13886.1/1993)

> **Indirizzo**

LOCALITA' VARRO n. SNC Piano T-1

VARIAZIONE del 09/01/2023 Pratica n. BG0001574 in  
atti dal 10/01/2023 Protocollo NSD n. ENTRATE.AGEV-  
ST1.REGISTRO UFFICIALE.59545.09/01/2023 ESATTA  
RAPPRESENTAZIONE GRAFICA (n. 1574.1/2023)

> **Dati di classamento**

Rendita: **Euro 185,92**

Categoria **A/4<sup>9</sup>**, Classe **3**, Consistenza **4,5 vani**

VARIAZIONE del 09/01/2023 Pratica n. BG0001574 in  
atti dal 10/01/2023 Protocollo NSD n. ENTRATE.AGEV-  
ST1.REGISTRO UFFICIALE.59545.09/01/2023 ESATTA  
RAPPRESENTAZIONE GRAFICA (n. 1574.1/2023)

**Annotazioni:** Classamento e rendita proposti (D.M. 701/94)



**GIUDICE: DOTT. LUCA FUZIO**

**ESPERTO STIMATORE: ELENA MITAKOPOLOS ARCHITETTO**

[elena.mitakopulos@archiworldpec.it](mailto:elena.mitakopulos@archiworldpec.it)

- ☎ +39 3356009203 - 📠 +39 035245043

Ordine degli Architetti e P.P.C. Bergamo n. 1085

DICEMBRE 2022

**2 di 29**



Direzione Provinciale di Bergamo  
Ufficio Provinciale - Territorio  
Servizi Catastali

Data: 10/01/2023  
Ora: 14:14:22  
Numero Pratica: T340990/2023  
Pag: 2 - Fine

> **Intestazione attuale dell'immobile - totale intestati: 1**



Diritto di: Proprieta' per 1/2 in regime di separazione dei beni (deriva dall'atto 1)

Diritto di: Proprieta' per 1/2 (deriva dall'atto 2)

1. Atto del 16/11/2001 Pubblico ufficiale GHISALBERTI GIAN FRANCO Sede ZOGNO (BG) Repertorio n. 62328 - COMPRAVENDITA Trascrizione n. 34348.1/2001 Reparto PI di BERGAMO in atti dal 20/11/2001

2. Atto del 15/04/2010 Pubblico ufficiale LURAGHI MAURIZIO Sede BERGAMO (BG) Repertorio n. 87496 - ATTRIBUZIONE DI IMMOBILI INATTUAZIONE DI ACCORDI DI SEPARAZIONE Nota presentata con Modello Unico n. 12451.2/2010 Reparto PI di BERGAMO in atti dal 26/04/2010

---

Visura telematica

Tributi speciali: Euro 0,90

---

Legenda

a) A/4: Abitazioni di tipo popolare



**GIUDICE: DOTT. LUCA FUZIO**  
**ESPERTO STIMATORE: ELENA MITAKOPULOS ARCHITETTO**  
[elena.mitakopulos@archiworldpec.it](mailto:elena.mitakopulos@archiworldpec.it) - ☎ +39 3356009203 - 📠 +39 035245043

Ordine degli Architetti e P.P.C. Bergamo n. 1085  
DICEMBRE 2022

**3 di 29**



Direzione Provinciale  
di Bergamo  
Ufficio Provinciale - Territorio

AGE.AGEDP-BG.REGISTRO  
UFFICIALE.0003299.10-01-2023.U

Data: 10/01/2023

Ora: 10.20.43

## Ricevuta di Avvenuta Denuncia di Variazione

pag: 1 di 1

Catasto Fabbricati

Pratica numero: BG0001574

Codice di Riscontro: 000A28066

Operatore: RMLMRA

Presenza allegati:

Allegato.pdf (DLP)

Comune di ONORE (Codice: C2ID)

Ditta n.: 1 di 1

Unita' a destinazione ordinaria n.: 1

Unita' in variazione n.: 1

Unita' a dest.speciale e particolare n.: -

Unita' in costituzione n.: -

Beni Comuni non Censibili n.: -

Unita' in soppressione n.: -

Motivo della variazione: ESATTA RAPPRESENTAZIONE GRAFICA

### UNITA' IMMOBILIARI

Identificativo catastale

Dati di classamento proposti

Prog.	Op.	Sez.UR.	Foglio	Numero	Sub.	Ubicazione	ZC	Cat.	Cl.	Cons.	Sup.Cat.	Rendita	Rur
1	V		11	838		LOCALITA' VARRO, SNC, p. T-1	U	A/4	3	4,5	176	185,92	

Riservato all'Ufficio

Prospetto di liquidazione n: 619/2023

Importo della liquidazione: Euro 50,00

Data: 10/01/2023

Pratica numero: BG0001574/2023

L'incaricato



**GIUDICE: DOTT. LUCA FUZIO**

**ESPERTO STIMATORE: ELENA MITAKOPULOS ARCHITETTO**

[elena.mitakopulos@archiworldpec.it](mailto:elena.mitakopulos@archiworldpec.it)

- ☎ +39 3356009203 - 📠 +39 035245043

Ordine degli Architetti e P.P.C. Bergamo n. 1085

DICEMBRE 2022

**4 di 29**

Data: 10/01/2023 - n. T343125 - Richiedente: MTKLNE58S59F205A



Catasto dei Fabbricati - Situazione al 10/01/2023 - Comune di ONORE(G075) - < Foglio 11 - Particella 838 - Subalterno  
LOCALITA' VARRO n. SNC Piano T-1



**GIUDICE: DOTT. LUCA FUZIO**  
**ESPERTO STIMATORE: ELENA MITAKOPULOS ARCHITETTO**  
[elena.mitakopulos@archiworldpec.it](mailto:elena.mitakopulos@archiworldpec.it) - ☎ +39 3356009203 - 📠 +39 035245043  
 Ordine degli Architetti e P.P.C. Bergamo n. 1085  
 DICEMBRE 2022



Direzione Provinciale di Bergamo  
Ufficio Provinciale - Territorio  
Servizi Catastali

Data: 24/10/2022  
Ora: 14:26:06  
Numero Pratica: T219276/2022  
Pag: 1 - Segue

Catasto terreni  
**Visura attuale per immobile**  
Situazione degli atti informatizzati al 24/10/2022



Immobile di catasto terreni



Causali di aggiornamento ed annotazioni

Informazioni riportate negli atti del catasto al 24/10/2022

**Dati identificativi:** Comune di **ONORE (G075) (BG)**

Foglio **9** Particella **2040**

**Classamento:**

**Redditi:** dominicale **Euro 4,28**

agrario **Euro 2,14**

Particella con qualità: **PASCOLO** di classe **1**

Superficie: **4.145 m<sup>2</sup>**

**Ultimo atto di aggiornamento:** TIPO MAPPALE del 02/09/1993 Pratica n. BG0301240 in atti dal 30/11/2015 (n. 363025.1/1993)

> **Dati identificativi**

Comune di **ONORE (G075) (BG)**

Foglio **9** Particella **2040**

FRAZIONAMENTO in atti dal 08/10/1990 (n. 76)

> **Dati di classamento**

**Redditi:** dominicale **Euro 4,28**

agrario **Euro 2,14**

Particella con qualità: **PASCOLO** di classe **1**

Superficie: **4.145 m<sup>2</sup>**

TIPO MAPPALE del 02/09/1993 Pratica n. BG0301240  
in atti dal 30/11/2015 (n. 363025.1/1993)



**GIUDICE: DOTT. LUCA FUZIO**

**ESPERTO STIMATORE: ELENA MITAKOPOLOS ARCHITETTO**

[elena.mitakopulos@archiworldpec.it](mailto:elena.mitakopulos@archiworldpec.it)

- ☎ +39 3356009203 - 📠 +39 035245043

Ordine degli Architetti e P.P.C. Bergamo n. 1085

DICEMBRE 2022

**6 di 29**



Direzione Provinciale di Bergamo  
Ufficio Provinciale - Territorio  
Servizi Catastali

Data: 24/10/2022  
Ora: 14:26:06  
Numero Pratica: T219276/2022  
Pag: 2 - Fine

> Intestazione attuale dell'immobile - totale intestati: 1



Diritto di: Proprieta' per 1/2 in regime di separazione dei beni (deriva dall'atto 1)

Diritto di: Proprieta' per 1/2 (deriva dall'atto 2)

1. Atto del 16/11/2001 Pubblico ufficiale GHISALBERTI GIAN FRANCO Sede ZOGNO (BG) Repertorio n. 62328 registrato in data - COMPRAVENDITA Trascrizione n. 34348.1/2001 Reparto PI di BERGAMO in atti dal 20/11/2001

2. Atto del 15/04/2010 Pubblico ufficiale LURAGHI MAURIZIO Sede BERGAMO (BG) Repertorio n. 87496 registrato in data - ATTRIBUZIONE DI IMMOBILI IN ATTUAZIONE DI ACCORDI DI SEPARAZIONE Nota presentata con Modello Unico n. 12451.2/2010 Reparto PI di BERGAMO in atti dal 26/04/2010

---

Visura telematica

Tributi speciali: Euro 0,90



**GIUDICE: DOTT. LUCA FUZIO**  
**ESPERTO STIMATORE: ELENA MITAKOPULOS ARCHITETTO**  
[elena.mitakopulos@archiworldpec.it](mailto:elena.mitakopulos@archiworldpec.it) - ☎ +39 3356009203 - 📠 +39 035245043

Ordine degli Architetti e P.P.C. Bergamo n. 1085  
DICEMBRE 2022

**7 di 29**





Direzione Provinciale di Bergamo  
Ufficio Provinciale - Territorio  
Servizi Catastali

Data: 24/10/2022  
Ora: 14:25:22  
Numero Pratica: T218968/2022  
Pag: 1 - Segue

Catasto terreni  
**Visura attuale per immobile**  
Situazione degli atti informatizzati al 24/10/2022



Immobile di catasto terreni



Causali di aggiornamento ed annotazioni

Informazioni riportate negli atti del catasto al 24/10/2022

**Dati identificativi:** Comune di ONORE (G075) (BG)

Foglio 9 Particella 1259

**Classamento:**

**Redditi:** dominicale Euro 28,32 Lire 54.840

agrario Euro 14,16 Lire 27.420

Particella con qualità: PASCOLO di classe 1

Superficie: 27.420 m<sup>2</sup>

**Ultimo atto di aggiornamento:** FRAZIONAMENTO in atti dal 08/10/1990 (n. 76)

> **Dati identificativi**

Comune di ONORE (G075) (BG)

Impianto meccanografico del 01/06/1988

Foglio 9 Particella 1259

Partita: 1796

> **Dati di classamento**

**Redditi:** dominicale Euro 28,32 Lire 54.840

FRAZIONAMENTO in atti dal 08/10/1990 (n. 76)

agrario Euro 14,16 Lire 27.420

Particella con qualità: PASCOLO di classe 1

Superficie: 27.420 m<sup>2</sup>



**GIUDICE: DOTT. LUCA FUZIO**

**ESPERTO STIMATORE: ELENA MITAKOPULOS ARCHITETTO**

[elena.mitakopulos@archiworldpec.it](mailto:elena.mitakopulos@archiworldpec.it)

- ☎ +39 3356009203 - 📠 +39 035245043

Ordine degli Architetti e P.P.C. Bergamo n. 1085

DICEMBRE 2022

**8 di 29**





Direzione Provinciale di Bergamo  
Ufficio Provinciale - Territorio  
Servizi Catastali

Data: 24/10/2022  
Ora: 14:25:22  
Numero Pratica: T218968/2022  
Pag: 2 - Fine

> **Intestazione attuale dell'immobile - totale intestati: 1**

➤ 1.

ne

Diritto di: Proprieta' per 1/2 in regime di separazione dei beni (deriva dall'atto 1)

Diritto di: Proprieta' per 1/2 (deriva dall'atto 2)

1. Atto del 16/11/2001 Pubblico ufficiale GHISALBERTI GIAN FRANCO Sede ZOGNO (BG) Repertorio n. 62328 registrato in data - COMPRAVENDITA Trascrizione n. 34348.1/2001 Reparto PI di BERGAMO in atti dal 20/11/2001

2. Atto del 15/04/2010 Pubblico ufficiale LURAGHI MAURIZIO Sede BERGAMO (BG) Repertorio n. 87496 registrato in data - ATTRIBUZIONE DI IMMOBILI IN ATTUAZIONE DI ACCORDI DI SEPARAZIONE Nota presentata con Modello Unico n. 12451.2/2010 Reparto PI di BERGAMO in atti dal 26/04/2010

---

Visura telematica

Tributi speciali: Euro 0,90



**GIUDICE: DOTT. LUCA FUZIO**  
**ESPERTO STIMATORE: ELENA MITAKOPULOS ARCHITETTO**  
[elena.mitakopulos@archiworldpec.it](mailto:elena.mitakopulos@archiworldpec.it) - ☎ +39 3356009203 - 📠 +39 035245043

Ordine degli Architetti e P.P.C. Bergamo n. 1085  
DICEMBRE 2022

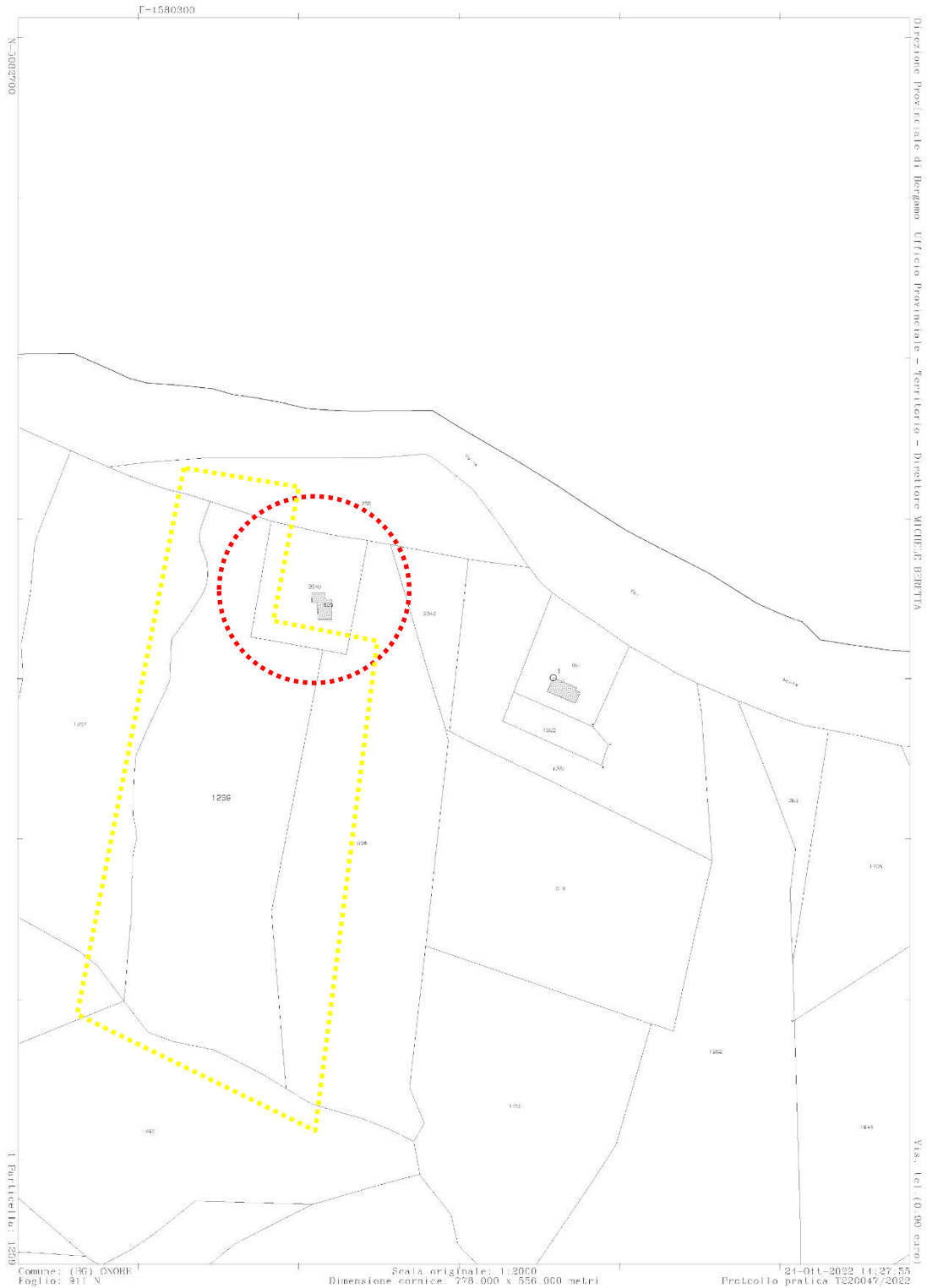

**GIUDICE: DOTT. LUCA FUZIO**

**ESPERTO STIMATORE: ELENA MITAKOPULOS ARCHITETTO**

[elena.mitakopulos@archiworldpec.it](mailto:elena.mitakopulos@archiworldpec.it)

- ☎ +39 3356009203 - 📠 +39 035245043

Ordine degli Architetti e P.P.C. Bergamo n. 1085

DICEMBRE 2022

**10 di 29**



**GIUDICE: DOTT. LUCA FUZIO**

**ESPERTO STIMATORE: ELENA MITAKOPULOS ARCHITETTO**

[elena.mitakopulos@archiworldpec.it](mailto:elena.mitakopulos@archiworldpec.it)

- ☎ +39 3356009203 - 📠 +39 035245043

Ordine degli Architetti e P.P.C. Bergamo n. 1085

DICEMBRE 2022

**11 di 29**

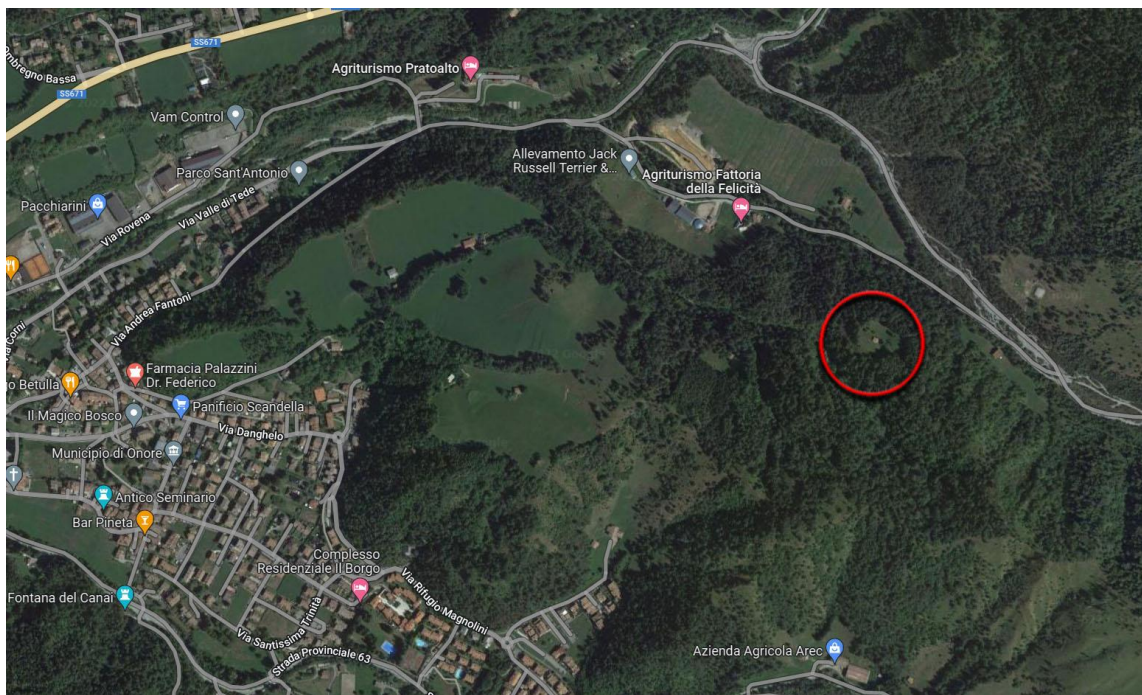

**ESTRATTI CONCESSIONI EDILIZIE:**

ESTRATTO TAVOLA CONCESSIONE EDILIZIA IN SANATORIA NR. 12 PROT.836 DEL 01/10/2001

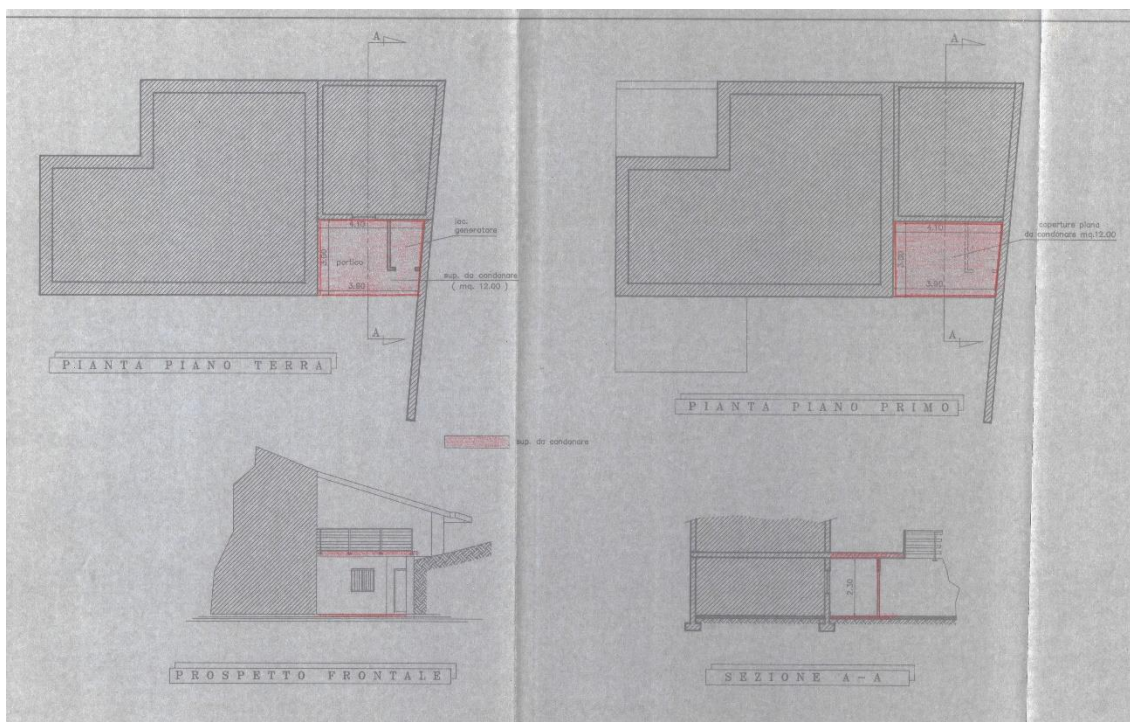

**GIUDICE: DOTT. LUCA FUZIO**  
**ESPERTO STIMATORE: ELENA MITAKOPOULOS ARCHITETTO**

[elena.mitakopulos@archiworldpec.it](mailto:elena.mitakopulos@archiworldpec.it)

- ☎ +39 3356009203 - 📠 +39 035245043

Ordine degli Architetti e P.P.C. Bergamo n. 1085

DICEMBRE 2022

**12 di 29**



ESTRATTO TAVOLA CONCESSIONE EDILIZIA CON CONTRIBUTO NR. 405 PROT.2561 DEL 01/04/1993

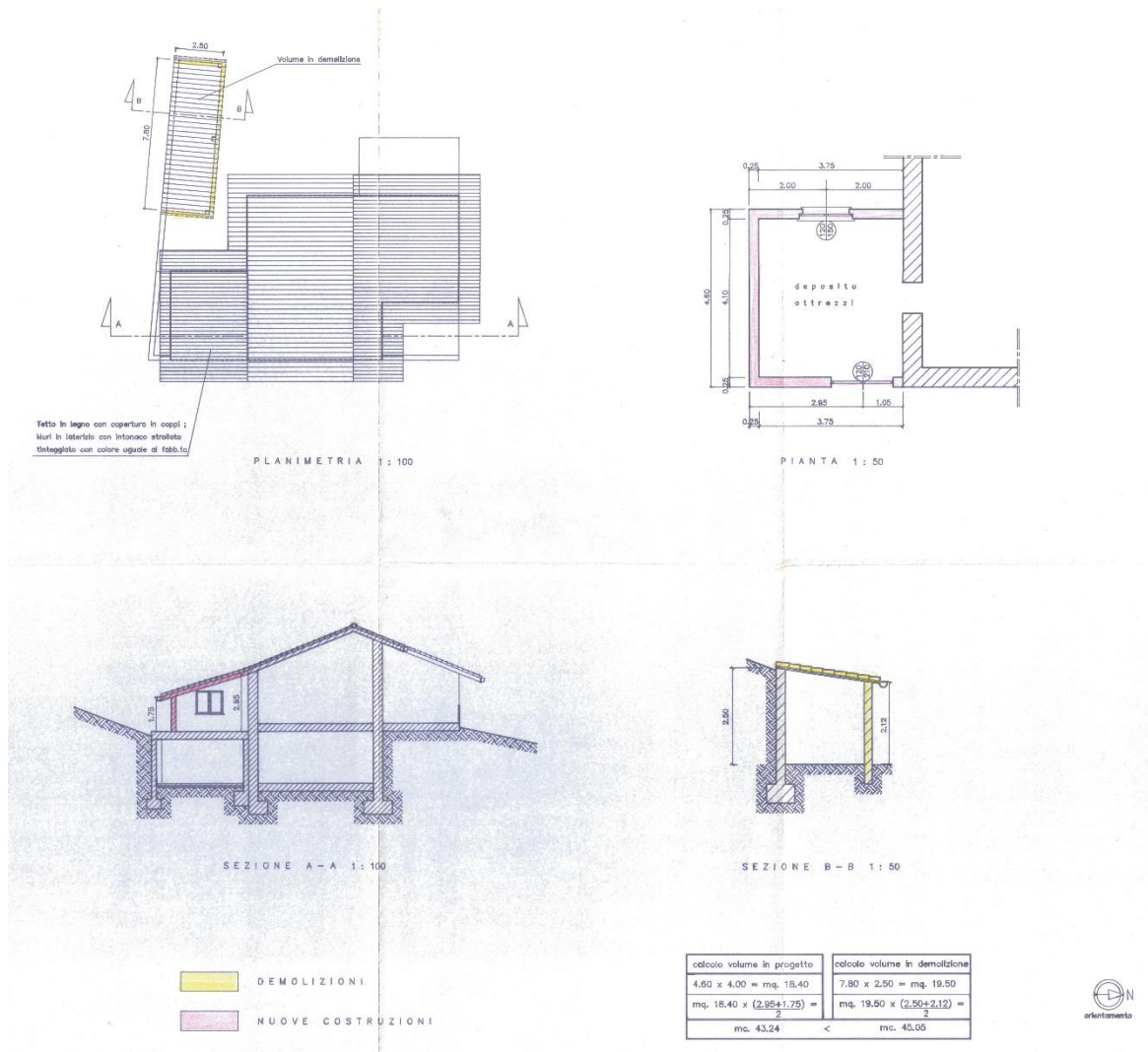

**GIUDICE: DOTT. LUCA FUZIO**  
**ESPERTO STIMATORE: ELENA MITAKOPOLOS ARCHITETTO**

[elena.mitakopulos@archiworldpec.it](mailto:elena.mitakopulos@archiworldpec.it)

- ☎ +39 3356009203 - 📠 +39 035245043

Ordine degli Architetti e P.P.C. Bergamo n. 1085

DICEMBRE 2022

13 di 29



## UNIONE COMUNI DELLA PRESOLANA

Provincia di Bergamo

### UFFICIO TECNICO UNICO

Area edilizia privata e gestione del territorio

Via Sant'Antonio n. 94 – 24020 ONORE (BG)

e-mail: [utu.protocollo.unionepresolana@legalmail.it](mailto:utu.protocollo.unionepresolana@legalmail.it)

Comuni associati: Cerete, Fino del Monte, Onore, Songavazzo

Prot. \_\_\_\_\_

Marca da bollo n. 01201989844701

### CERTIFICATO DI DESTINAZIONE URBANISTICA N. 16/2022 COMUNE DI ONORE

#### IL RESPONSABILE DELL'UFFICIO

**VISTA** la richiesta presentata in data 24/10/2022, prot. n. 6052 (n. marca da bollo 01201989844712) dall'architetto Elena Mitakopulos, in qualità di tecnico incaricato dal Tribunale di Bergamo, intesa ad ottenere il certificato di destinazione urbanistica delle aree contraddistinte in catasto del Comune di Onore, foglio n. 9 mappali n° 1259, 2040.

**VISTE** le prescrizioni urbanistiche riguardanti l'area interessata di cui al Piano di Governo del Territorio del Comune di Onore vigente, approvato dal Consiglio Comunale con deliberazioni N° 14 del 30 luglio 2014, e n. 29 del 18 ottobre 2014, pubblicato sul B.U.R.L. serie avvisi e concorsi n. 5 in data mercoledì 28 gennaio 2015;

**VISTO** l'articolo 18 comma 7 delle NdA del Piano Stralcio per l'Assetto Idrogeologico (P.A.I.) di cui alla L. 18.05.1989, n. 183, adottato dalla Autorità di bacino del fiume Po con deliberazione istituzionale n.18 del 26 aprile 2001 e successivamente approvato con Decreto del Presidente del Consiglio dei Ministri in data 24 maggio 2001;

**VISTO** l'articolo 30 della DPR 380 del 06.06.2001, e successive modifiche ed integrazioni;

#### **ATTESTA**

Che le aree censite in catasto del Comune di Onore al foglio n. 9, mappali 1259 e 2040 sono destinate nel PGT vigente del Comune di Onore, nel **SISTEMA AMBIENTALE-AGRICOLA** in **AMBITO AGRICOLA SILVO-PASTORALE**, così come definito dall'art. 12.5 delle NTA del Piano delle Regole.

Si precisa inoltre che l'area di cui sopra è sottoposta a grado di fattibilità 3-4 dello studio geologico di supporto al PGT di Onore, e pertanto dovranno essere rispettate anche le prescrizioni in esso riportate.

Il presente certificato viene rilasciato in marca da bollo.

Distinti saluti.

Onore, li 10 novembre 2022



**Il Responsabile del procedimento**

Geom. Manuela Seno

Documento informatico firmato digitalmente ai sensi del D.Lgs 82/2005 s.m.i. e norme collegate, il quale sostituisce il documento cartaceo e la firma autografa

Unione Comuni della Presolana Prot. partenza N. 0006118 DEL 10-11-2022



**GIUDICE: DOTT. LUCA FUZIO**

**ESPERTO STIMATORE: ELENA MITAKOPULOS ARCHITETTO**

[elena.mitakopulos@archiworldpec.it](mailto:elena.mitakopulos@archiworldpec.it)

- ☎ +39 3356009203 - 📠 +39 035245043

Ordine degli Architetti e P.P.C. Bergamo n. 1085

DICEMBRE 2022

**14 di 29**

TAV 07. - LOCALIZZAZIONE BAITE

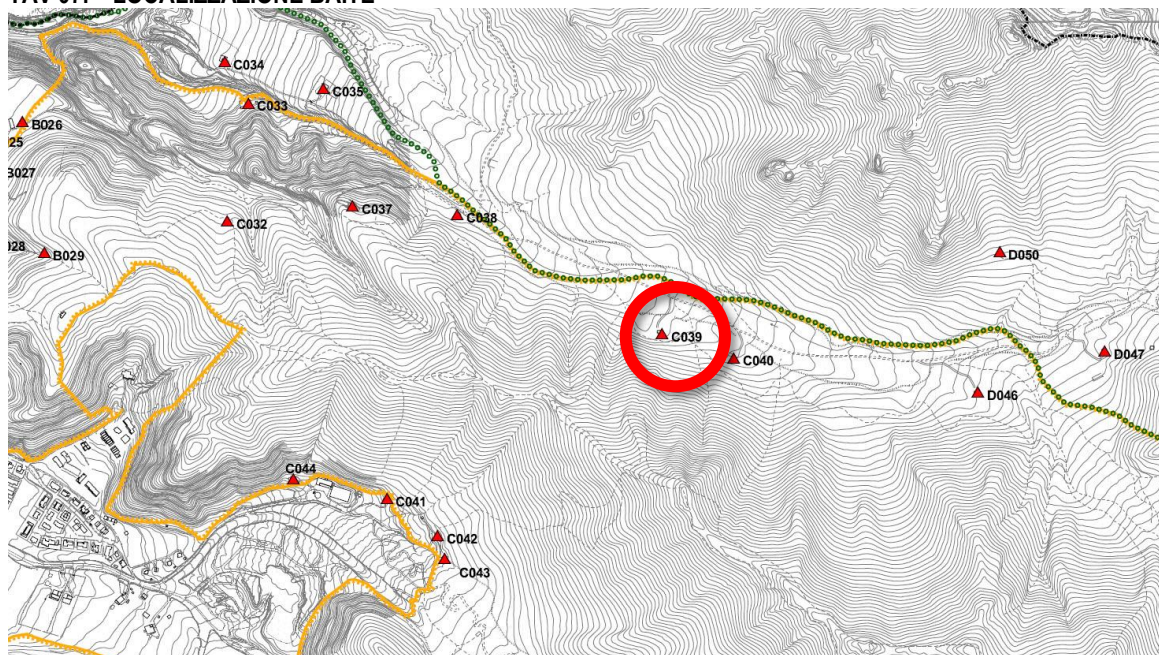

ESTRATTO NORME TECNICHE DI ATTUAZIONE (PDR)

**12.5 Ambiti agricoli silvo-pastorali**

Il Piano delle Regole individua fasce del sistema ambientale agricolo volte precipuamente alla silvicoltura e all'allevamento estensivo, **al mantenimento e l'incentivazione delle pratiche alpicolturali**, anche con lo scopo di costituire fasce filtro e corridoi ecologici.

Le attività di conduzione agricola sono **finalizzate alle pratiche alpicolturali**; al fine della tutela dei valori di interesse paesistico ambientale, non è ammessa nel presente ambito la realizzazione di fabbricati ancorché destinati alla conduzione agricola.

In tali zone è vietata l'apertura di cave e l'esecuzione di scavi, riporti e livellamenti, salvo per la formazione di percorsi ciclopedonali, e l'intervento di rettifica strada di accesso alla località Zanecla, con ripristino ambientale di cui a domanda presentata in data 03 marzo 2011, prot. N. 759.

Le aree interessate da esondazioni o degrado idrogeologico, sono destinate alla sistemazione idraulico forestale, ai fini del loro consolidamento e miglioramento ambientale, in base ai progetti di intervento concertati con gli Enti Preposti



**GIUDICE: DOTT. LUCA FUZIO**  
**ESPERTO STIMATORE: ELENA MITAKOPULOS ARCHITETTO**

[elena.mitakopulos@archiworldpec.it](mailto:elena.mitakopulos@archiworldpec.it)

- ☎ +39 3356009203 - 📠 +39 035245043

Ordine degli Architetti e P.P.C. Bergamo n. 1085  
 DICEMBRE 2022



CENSIMENTO  
2013

CODICE ID FABBRICATO: C039

B

## Toponimo: **Fabbricato rurale località Varro**

località: nome località: VARRO

mappale n°:838

data del rilievo: 02/05/2013

rilevo fotografico



**GIUDICE: DOTT. LUCA FUZIO**  
**ESPERTO STIMATORE: ELENA MITAKOPULOS ARCHITETTO**  
[elena.mitakopulos@archiworldpec.it](mailto:elena.mitakopulos@archiworldpec.it) - ☎ +39 3356009203 - 📠 +39 035245043

Ordine degli Architetti e P.P.C. Bergamo n. 1085  
DICEMBRE 2022

**16 di 29**

LOTTO 1

COMUNE DI ONORE (BG)  
VIA MONTE VARRO, SNC  
FG.11 MAPP.LE 838

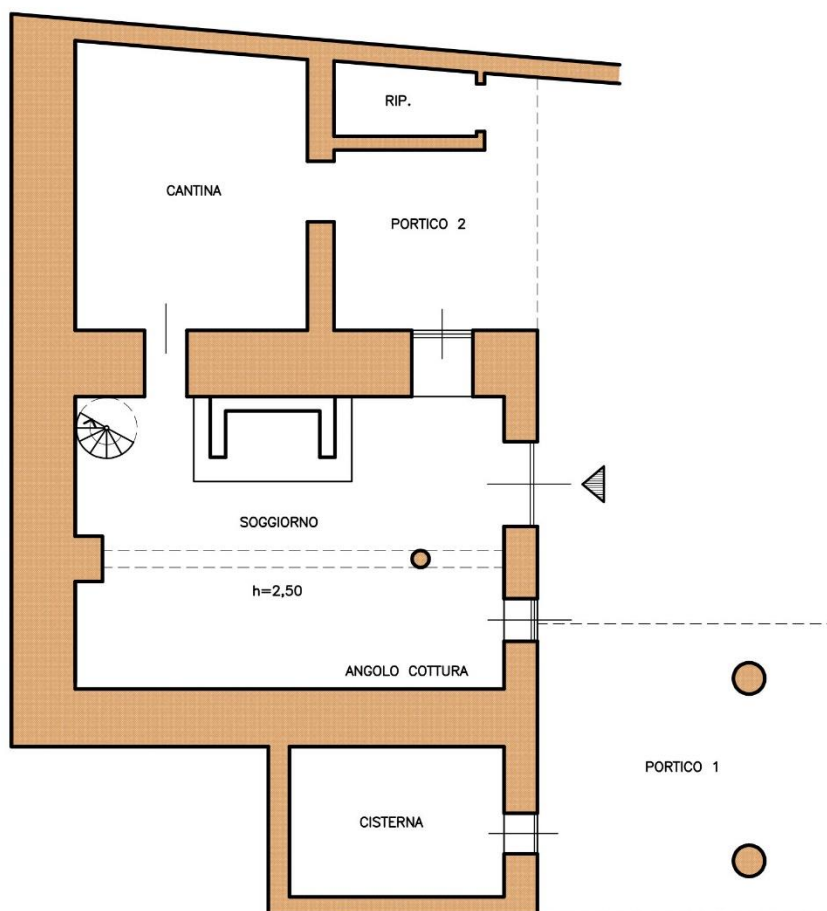

N

PIANO TERRA

Esecuzione Immobiliare: N. 497/2022

ELENA MITAKOPULOS ARCHITETTO via G. Puccini 6, Azzano San Paolo (BG) E-MAIL:emitakop@hotmail.it

DICEMBRE 2022



**GIUDICE: DOTT. LUCA FUZIO**

**ESPERTO STIMATORE: ELENA MITAKOPULOS ARCHITETTO**

[elena.mitakopulos@archiworldpec.it](mailto:elena.mitakopulos@archiworldpec.it)

- ☎ +39 3356009203 - 📠 +39 035245043

Ordine degli Architetti e P.P.C. Bergamo n. 1085

DICEMBRE 2022

**17 di 29**

LOTTO 1

COMUNE DI ONORE (BG)  
VIA MONTE VARRO, SNC  
FG.11 MAPP.LE 838

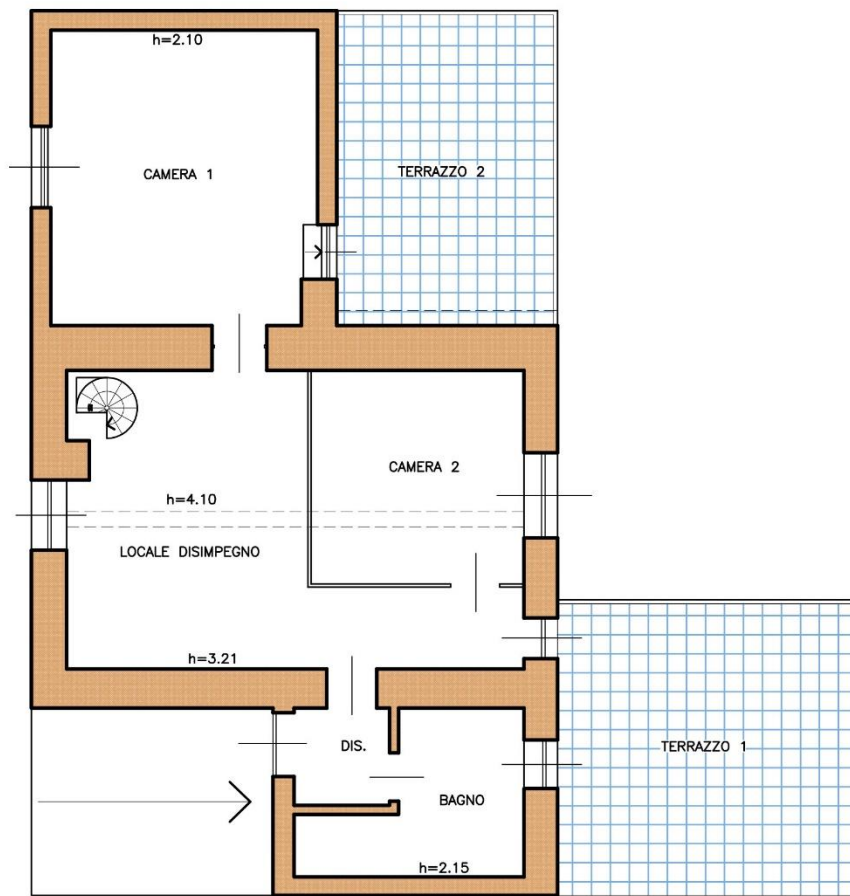

PIANO PRIMO

Esecuzione Immobiliare: N. 497/2022

ELENA MITAKOPULOS ARCHITETTO via G. Puccini 6, Azzano San Paolo (BG) E-MAIL:emitakop@hotmail.it

DICEMBRE 2022



**GIUDICE: DOTT. LUCA FUZIO**  
**ESPERTO STIMATORE: ELENA MITAKOPULOS ARCHITETTO**  
[elena.mitakopulos@archiworldpec.it](mailto:elena.mitakopulos@archiworldpec.it) - ☎ +39 3356009203 - 📠 +39 035245043

Ordine degli Architetti e P.P.C. Bergamo n. 1085  
DICEMBRE 2022

18 di 29



**DOCUMENTAZIONE FOTOGRAFICA:**

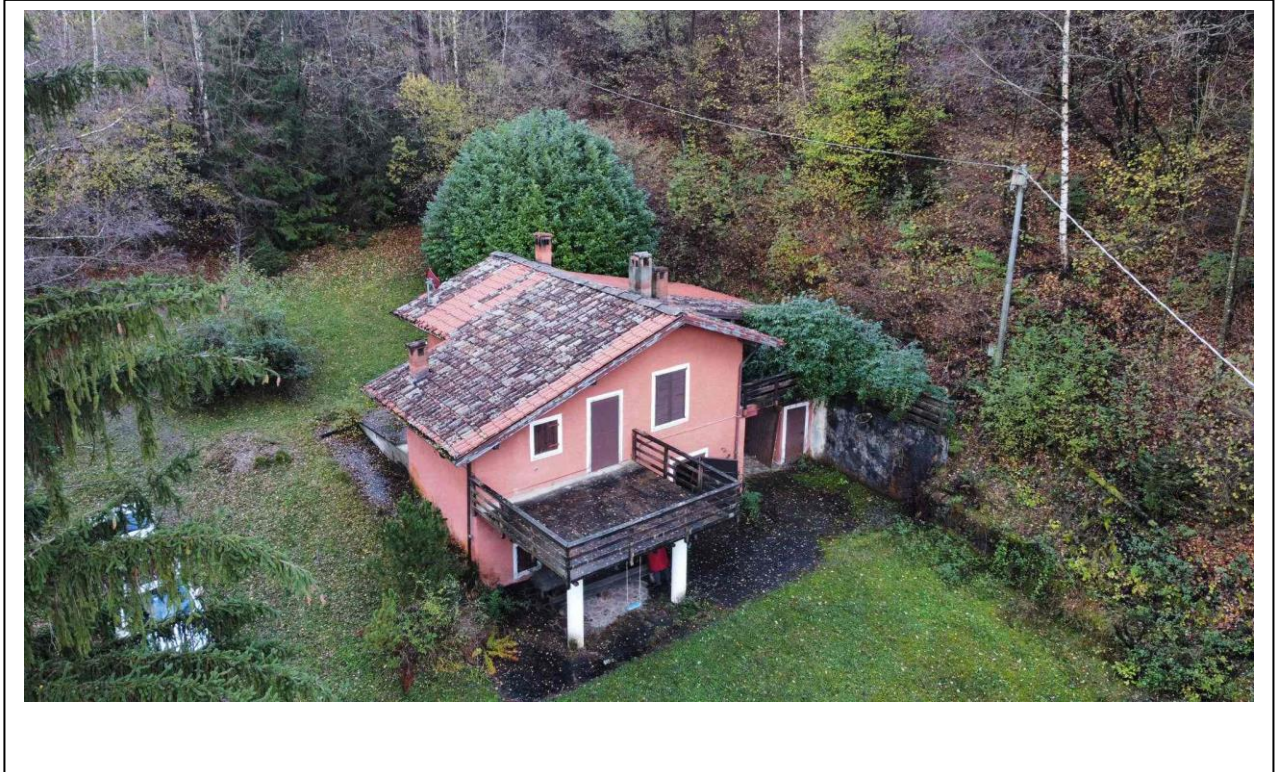
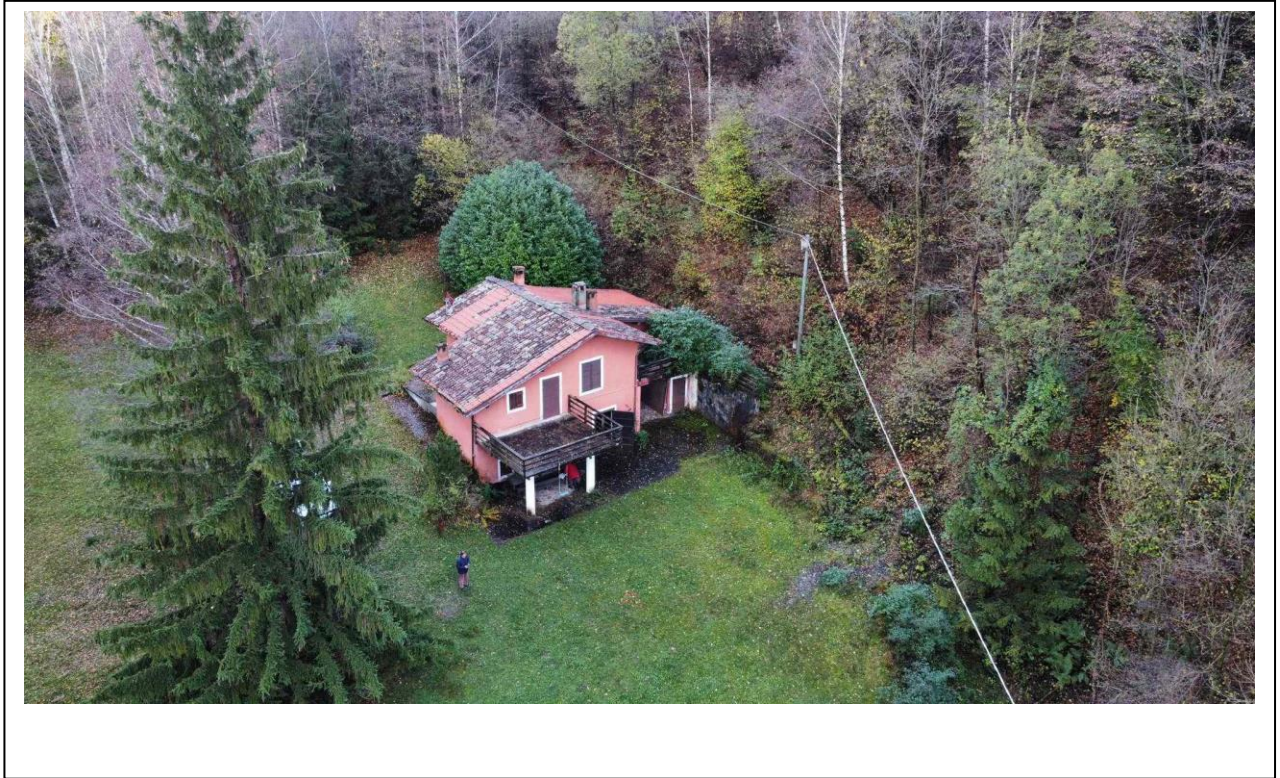

**GIUDICE: DOTT. LUCA FUZIO**  
**ESPERTO STIMATORE: ELENA MITAKOPOLOS ARCHITETTO**  
[elena.mitakopulos@archiworldpec.it](mailto:elena.mitakopulos@archiworldpec.it) - ☎ +39 3356009203 - 📠 +39 035245043

*Ordine degli Architetti e P.P.C. Bergamo n. 1085  
DICEMBRE 2022*

**19 di 29**





**GIUDICE: DOTT. LUCA FUZIO**  
**ESPERTO STIMATORE: ELENA MITAKOPULOS ARCHITETTO**  
[elena.mitakopulos@archiworldpec.it](mailto:elena.mitakopulos@archiworldpec.it) - ☎ +39 3356009203 - 📠 +39 035245043

*Ordine degli Architetti e P.P.C. Bergamo n. 1085  
DICEMBRE 2022*

**20 di 29**





**GIUDICE: DOTT. LUCA FUZIO**  
**ESPERTO STIMATORE: ELENA MITAKOPULOS ARCHITETTO**  
[elena.mitakopulos@archiworldpec.it](mailto:elena.mitakopulos@archiworldpec.it) - ☎ +39 3356009203 - 📠 +39 035245043

*Ordine degli Architetti e P.P.C. Bergamo n. 1085  
DICEMBRE 2022*

**21 di 29**



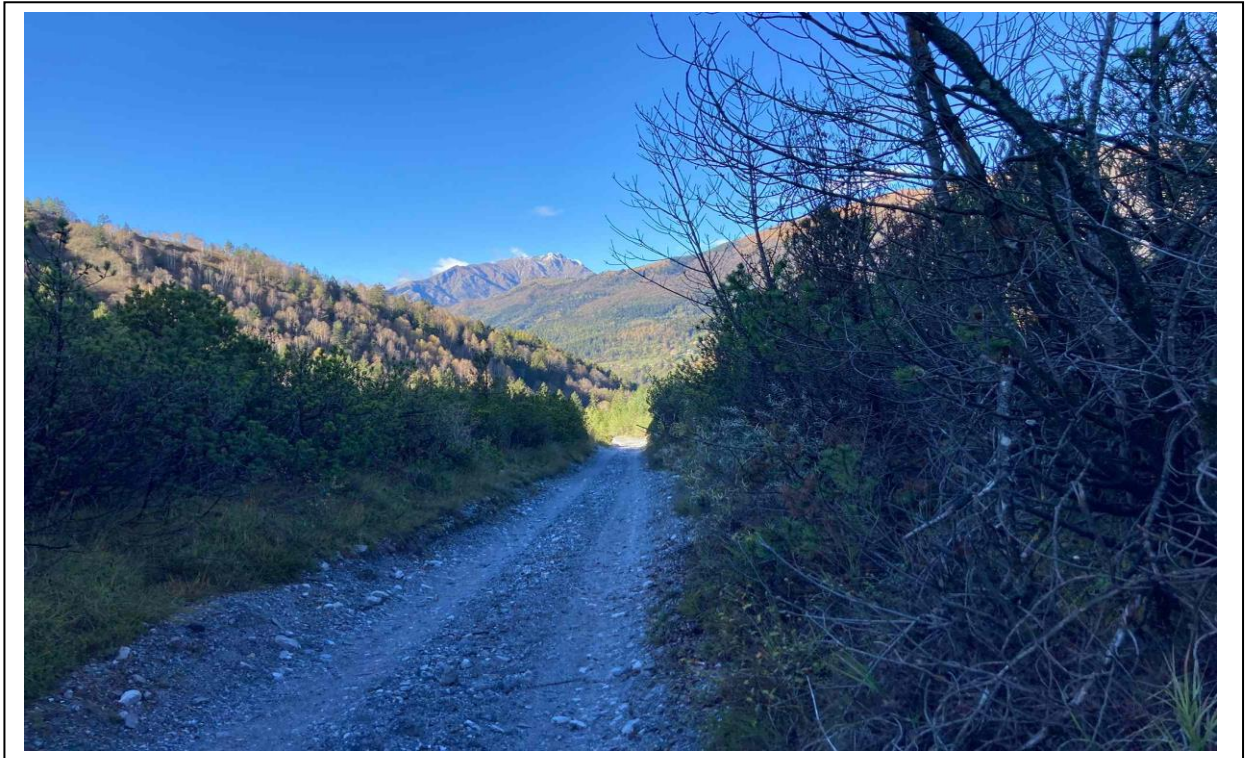

**GIUDICE: DOTT. LUCA FUZIO**  
**ESPERTO STIMATORE: ELENA MITAKOPULOS ARCHITETTO**  
[elena.mitakopulos@archiworldpec.it](mailto:elena.mitakopulos@archiworldpec.it) - ☎ +39 3356009203 - 📠 +39 035245043

Ordine degli Architetti e P.P.C. Bergamo n. 1085  
DICEMBRE 2022

**22 di 29**



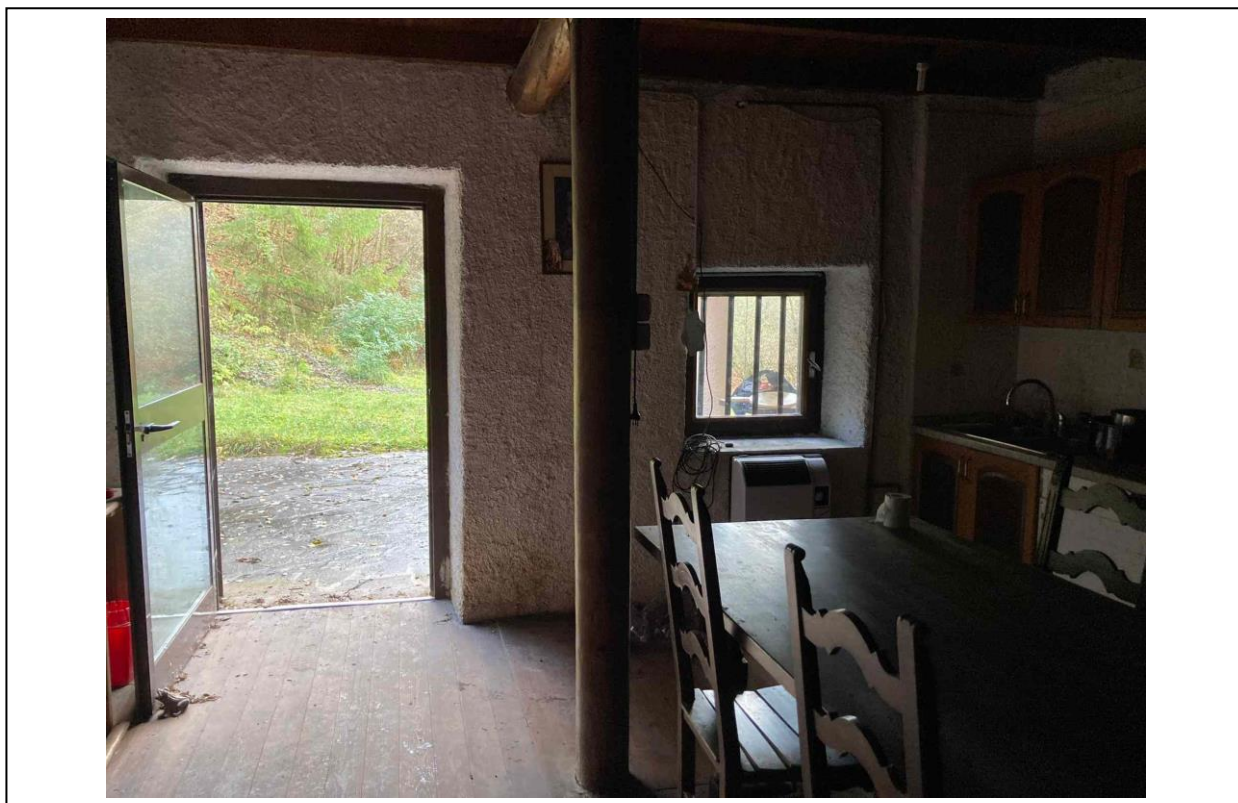

**GIUDICE: DOTT. LUCA FUZIO**  
**ESPERTO STIMATORE: ELENA MITAKOPULOS ARCHITETTO**  
[elena.mitakopulos@archiworldpec.it](mailto:elena.mitakopulos@archiworldpec.it) - ☎ +39 3356009203 - 📠 +39 035245043

*Ordine degli Architetti e P.P.C. Bergamo n. 1085  
DICEMBRE 2022*

**23 di 29**





**GIUDICE: DOTT. LUCA FUZIO**  
**ESPERTO STIMATORE: ELENA MITAKOPULOS ARCHITETTO**  
[elena.mitakopulos@archiworldpec.it](mailto:elena.mitakopulos@archiworldpec.it) - ☎ +39 3356009203 - 📠 +39 035245043

Ordine degli Architetti e P.P.C. Bergamo n. 1085  
DICEMBRE 2022



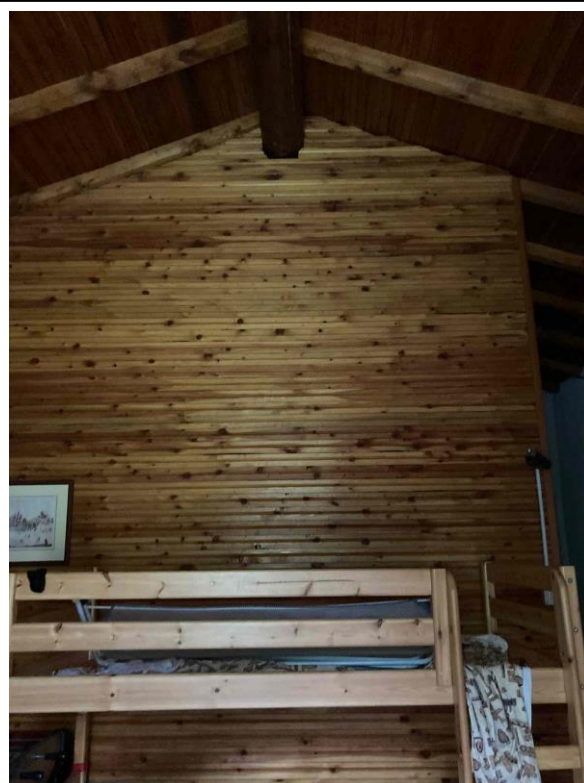
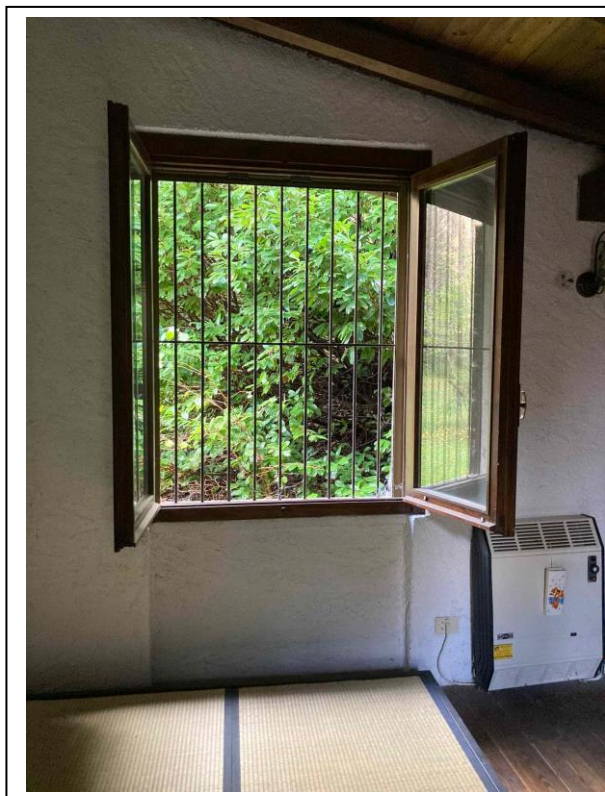

**GIUDICE: DOTT. LUCA FUZIO**  
**ESPERTO STIMATORE: ELENA MITAKOPULOS ARCHITETTO**  
[elena.mitakopulos@archiworldpec.it](mailto:elena.mitakopulos@archiworldpec.it) - ☎ +39 3356009203 - 📠 +39 035245043

*Ordine degli Architetti e P.P.C. Bergamo n. 1085*  
*DICEMBRE 2022*





**GIUDICE: DOTT. LUCA FUZIO**  
**ESPERTO STIMATORE: ELENA MITAKOPULOS ARCHITETTO**  
[elena.mitakopulos@archiworldpec.it](mailto:elena.mitakopulos@archiworldpec.it) - ☎ +39 3356009203 - 📠 +39 035245043

*Ordine degli Architetti e P.P.C. Bergamo n. 1085  
DICEMBRE 2022*





**GIUDICE: DOTT. LUCA FUZIO**  
**ESPERTO STIMATORE: ELENA MITAKOPULOS ARCHITETTO**  
[elena.mitakopulos@archiworldpec.it](mailto:elena.mitakopulos@archiworldpec.it) - ☎ +39 3356009203 - 📠 +39 035245043

Ordine degli Architetti e P.P.C. Bergamo n. 1085  
DICEMBRE 2022

**27 di 29**