

A. Comune di Bienno

n. 18 fotografie

**Viste generali del fabbricato in cui sono inseriti i mappali
oggetto di pignoramento**



Vista fronte sud- ovest- u.i. mapp. 1225 sub 10 - piano 2[^]



Vista fronte sud- ovest- u.i. mapp. 1225 sub 10- piano 2[^]



Vista fronte nord- est- u.i. mapp. 1225 sub 10- piano 2[^]



Vista fronte sud- est



Accesso pedonale al complesso immobiliare



Portone di accesso al complesso immobiliare

Vista scale interne



Vista entrata all'appartamento di cui al mapp. 1225 sub 10- piano 2^a

Viste interne appartamento sub. 10 - piano secondo

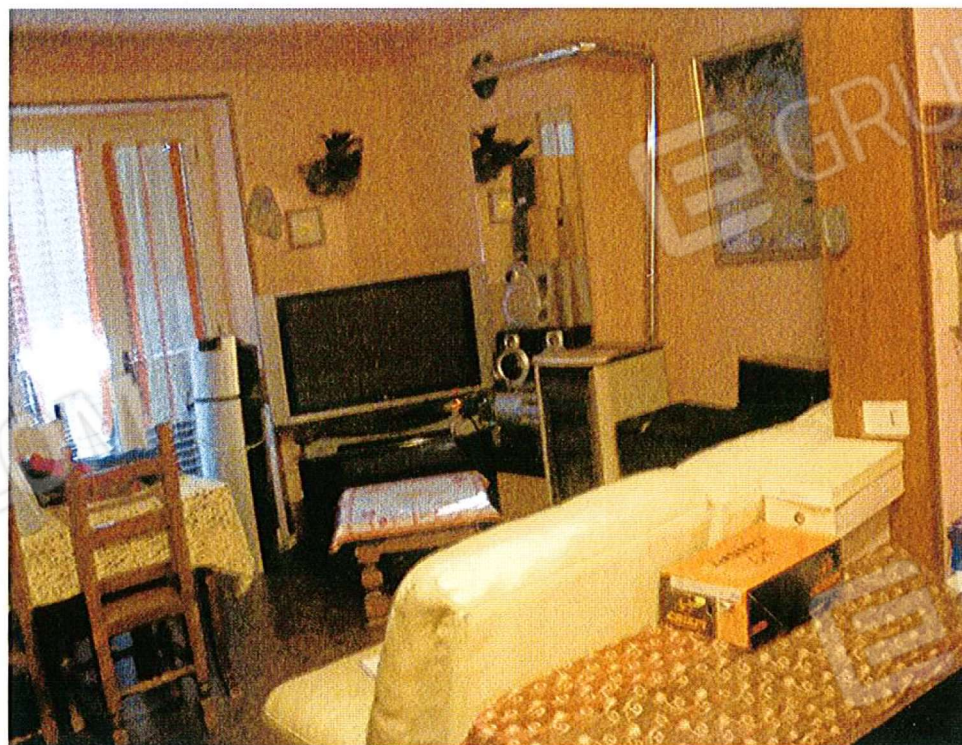



Viste interne

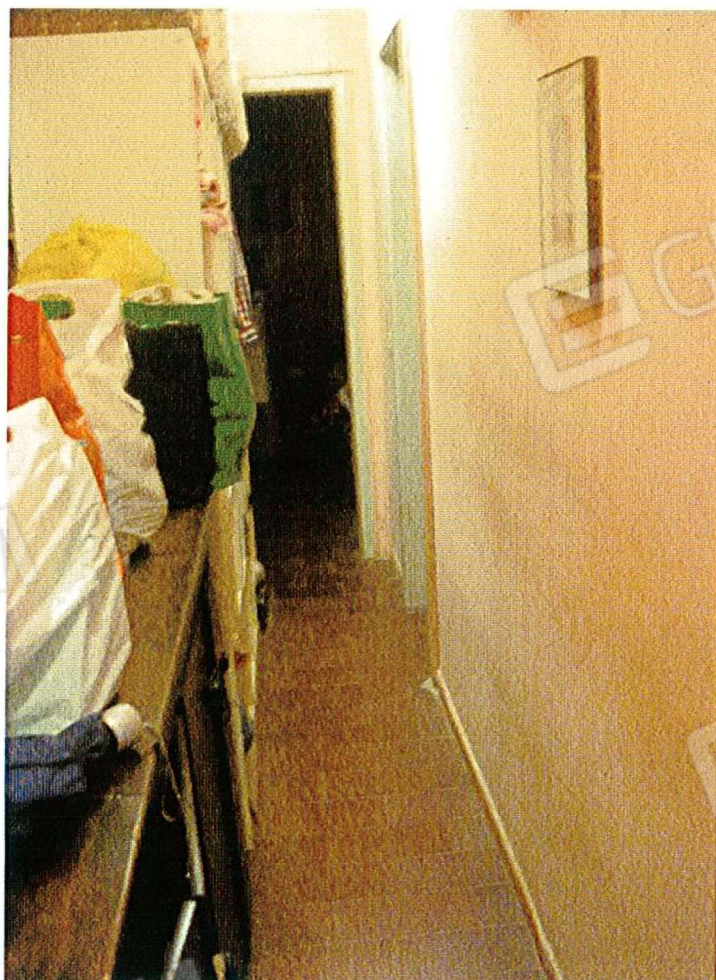



Viste autorimessa (congloba sia il sub. 15 che il sub 16)





Accesso pedonale al complesso immobiliare



Portone di accesso al complesso immobiliare

Vista scale interne



Vista entrata all'appartamento di cui al mapp. 1225 sub 10- piano 2[^]



Vista autorimessa di cui ai sub. 32



Vista locale caldaia dismesso (comune ad altre u.i.)