

MODULARIO  
F. rig. rend. 487



MINISTERO DELLE FINANZE  
DIREZIONE GENERALE DEL CATASTO E DEI SS.TT.EE.  
**CATASTO EDILIZIO URBANO** (RDL 13-4-1939, n. 652)

Ⓐ

AVV. 2

MOD.

LIRE  
250

Planimetria di u.i.u. in Comune di.....RUDIANO..... via CORSO A. MORO..... civ.....

Catasto dei Fabbricati - Situazione al 03/07/2009 - Comune di RUDIANO(H630) - < Sezione Urbana: NCT Foglio: 7 Particella: 152 - Subalterno 5 >  
Catasto del Terreno - Situazione al 03/07/2009 - Comune di RUDIANO(H630) - < Sezione Urbana: NCT Foglio: 7 Particella: 152 - Subalterno 5 >

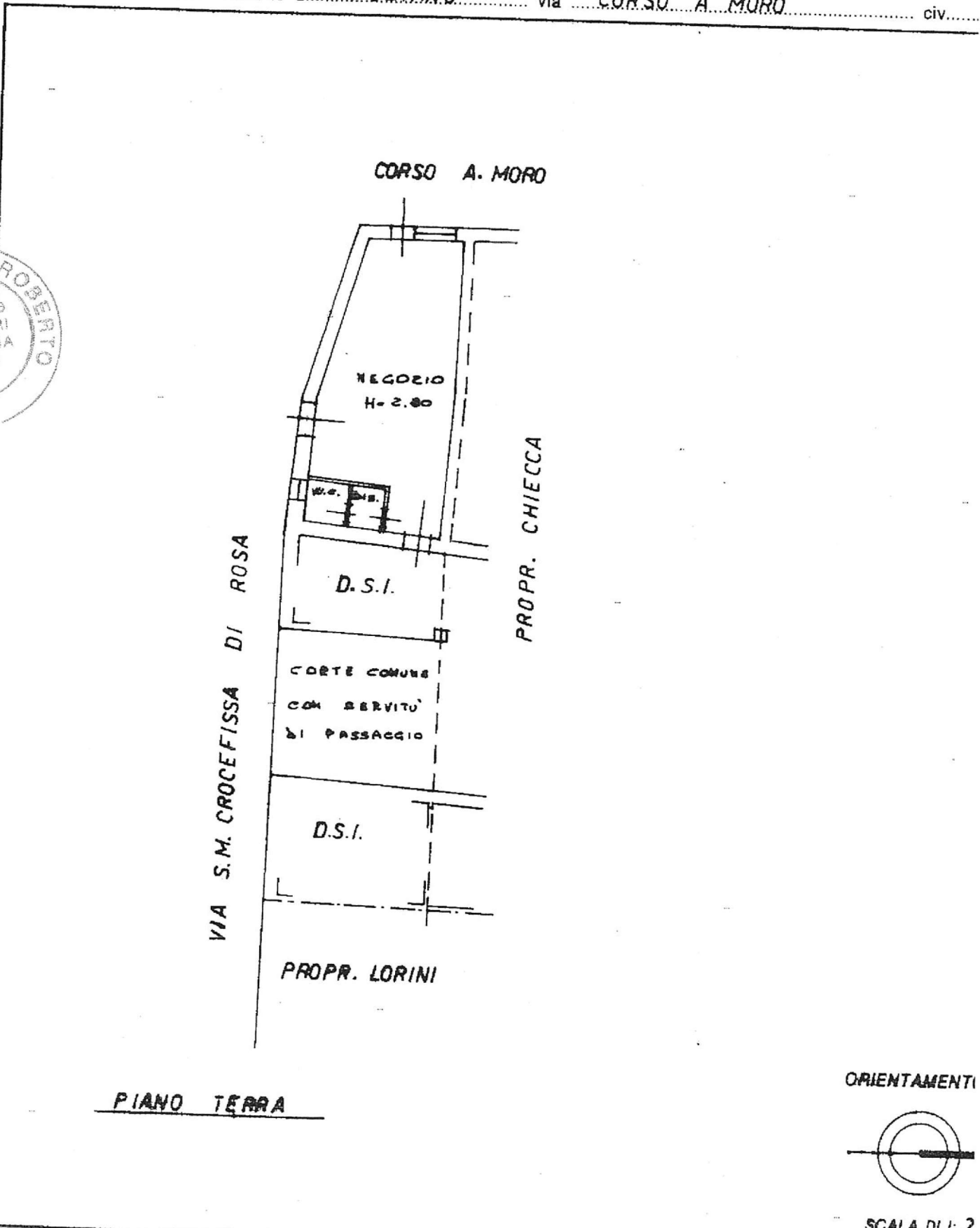

PIANO TERRA

ORIENTAMENTI

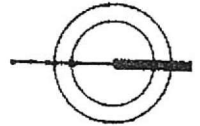

SCALA DI 1: 2

Dichiarazione di N.C.   
 Ultima Planimetria in atti   
 Denuncia di variazione

Compilata dal GEOMETRA  
 (Titolo, cognome e nome)  
TURRA ALBINO

Data presentazione: 02/03/1994 - Data: 03/07/2009 - n. BS0254552 - Richiedente GAMBIA ROBERTO

Tot. schede: 14 - Formato di acq.: A4 (210x297) - n. 1459

Identificativi catastali: n. 29 sub. 5

Iscritto al n. 1459 del n. 1459 della provincia di BRESCIA

RISERVATO ALL'UFFICIO

199

B

AVI. 2

MODULARIO  
F. rig. rend. 487



MINISTERO DELLE FINANZE  
DIREZIONE GENERALE DEL CATASTO E DEI SS.TT.EE.  
**CATASTO EDILIZIO URBANO** (RDL 13-4-1939, n. 652)

MOD. BN (C

LIRE  
250

Planimetria di u.i.u. in Comune di RUDIANO via S.M. CROCEFISSA DI ROSA civ. ....

PIANO TERRA

PIANO PRIMO

CORSO A. MORO

VIA S.M. CROCEFISSA DI ROSA

PROPR. CHIECCA

PROPR. CHIECCA

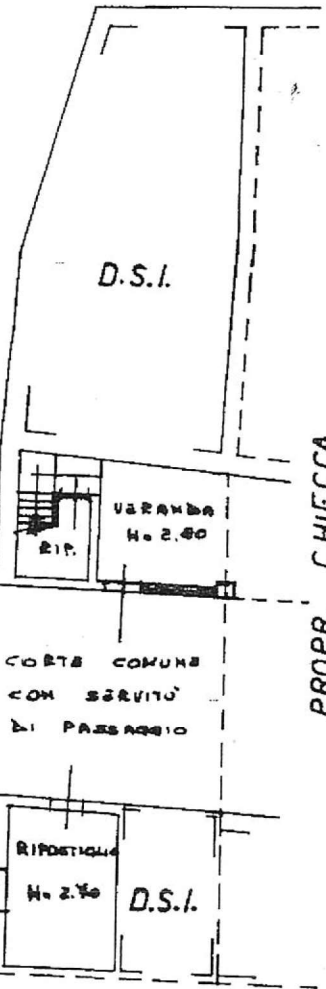

PROPR. LORINI

PROPR. LORINI

ORIENTAMENTO

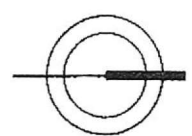

SCALA DI 1: 2

Catasto dei Fabbricati - Situazione al 03/07/2009 - Comune di RUDIANO(H630) - < Sezione Urbana: NCT Foglio: 7 Particella: 152 - Subalterno 6 >  
VIA S.M. CROCEFISSA DI ROSA piano: T.1.

Dichiarazione di N.C.   
Ultima Planimetria in atti Denuncia di variazione

Compilata dal GEOMETRA  
(Titolo, cognome e nome)  
TURRA ALBINO

RISERVATO ALL'UFFICIO

Data presentazione: 02/03/1994 - Data: 03/07/2009 - n. BS0254555 - Richiedente GAMBA ROBERTO

Tot. schede: 14 Formato di acq.: A4(210x297) - Fatt. di scala: 1:1  
F. 14 della provincia di BRESCIA n. 1459  
n. 29 sub. 6



2 MAR 1999



(C)

MO

LI  
21

Planimetria di u.i.u. in Comune di RUDIANO via S.M. CROCEFISSA DI ROSA civ. ...

Catasto dei Fabbricati - Situazione al 03/07/2009 - Comune di RUDIANO(H630) - < Sezione Urbana: NCT Foglio: 7 Particella: 152 - Subalterno 7 >  
VIA SANTA MARIA CROCEFISSA DI ROSA piano: T;

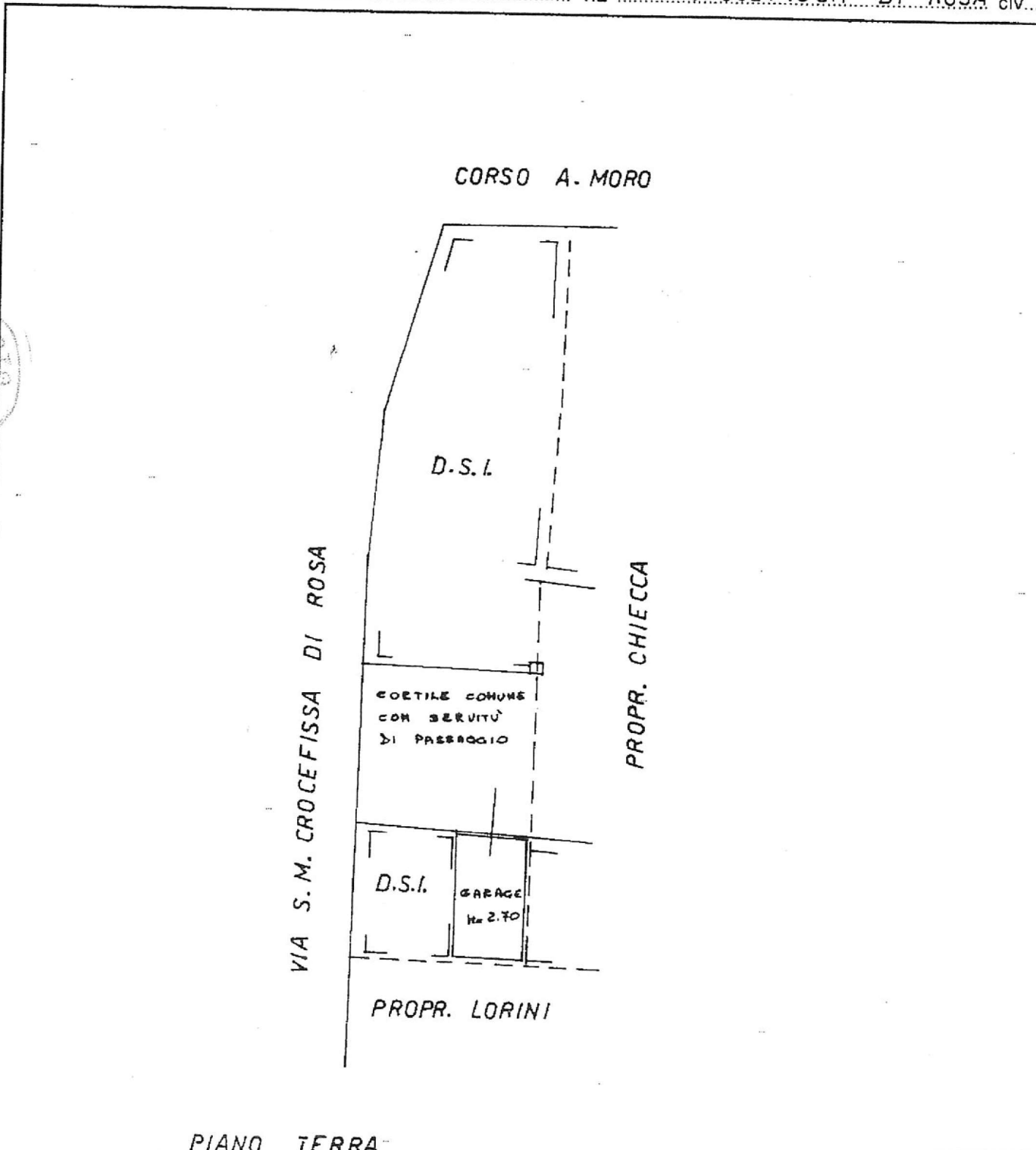

PIANO TERRA

ORIENTAMI



SCALA DI

Dichiarazione di N.C.   
Ultima Planimetria   
variazione

Compilata dal GEOMETRA  
(Titolo, cognome e nome)  
TURRA ALBINO

RISERVATO ALL'UFFICIO

Data presentazione: 02/03/1994 - Data: 03/07/2009 - n. BS0254577 Arch. redente GAMBA ROBERTO  
Identificativi catastali  
Tot. schede: 1 - Estratto di acq.: A4(210x296) - Fatt. di scala: 1:1  
della provincia di BRESCIA n. 1459

n. 29 sub. 7

Stamped date: 02 MAR 2009

A11.2

(F)

MODALARIO  
a.r.n. 46



MINISTERO DELLE FINANZE  
DIPARTIMENTO DEL TERRITORIO  
CATASTO EDILIZIO URBANO (RDL 13-4-1939, n. 652)

(VERSARE € 50 000)  
OL 323%6 PROT N  
LIRE 300

Data presentazione: 11/07/2000 - Data: 03/07/2009 - n. BS0254569 - Richiedente GAMBA ROBERTO

Comune di CHIARI (C618) - < Sezione Urbana: NCT Foglio: 44 Particella: 46 - Subaltimo 7 >  
Via CASTELLANA n. 4 piano: T;  
Planimetria di u.i.u. in Comune di CHIARI via CASTELLANA civ. 4

VIA CASTELLANA

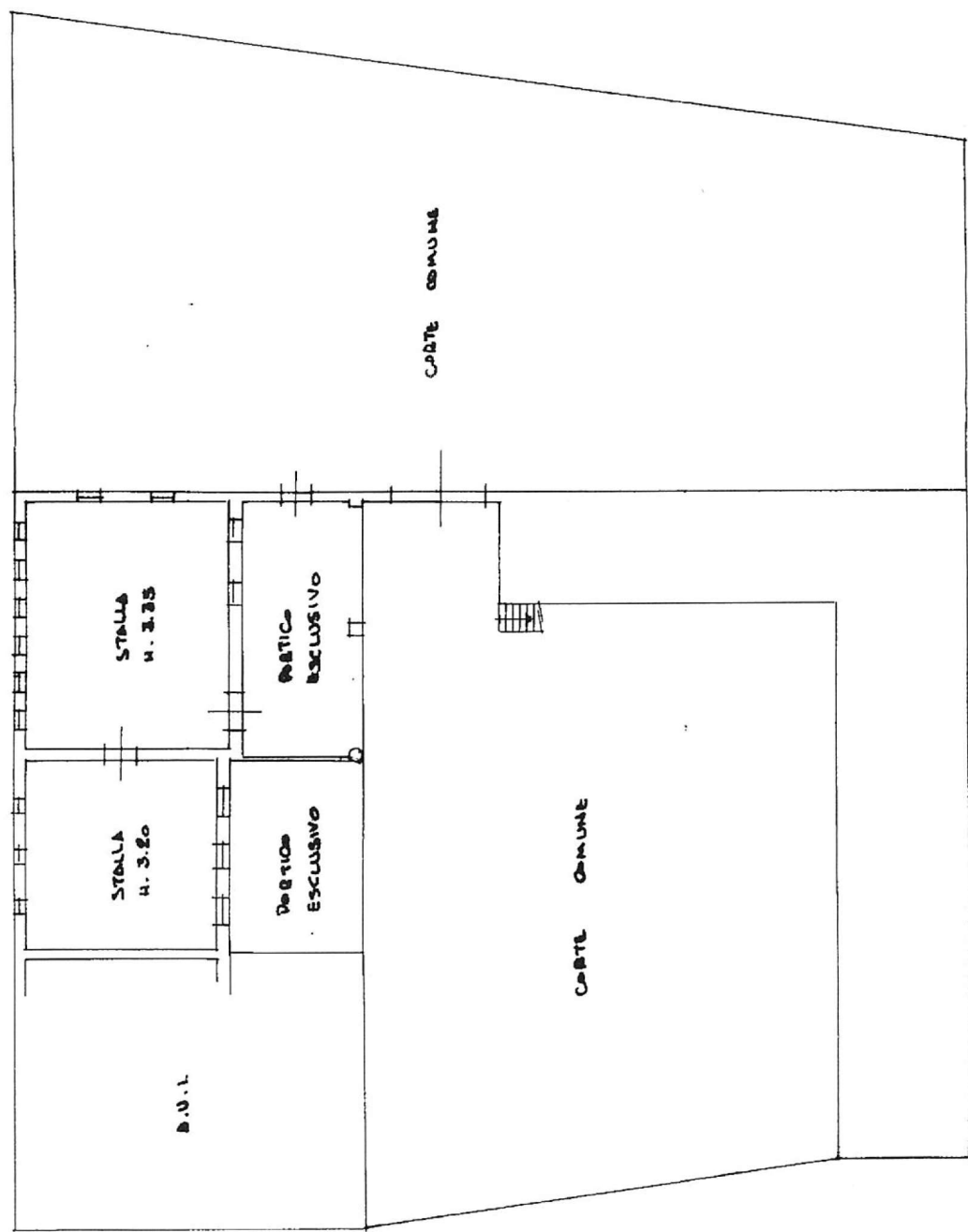

PIANO TERRA

ORIENTAMENTO

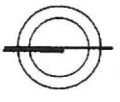

SCALA DI F. 200

PROP. ALBERTO - MARTINI

Dichiarazione di N.C. <input type="checkbox"/>	Compiuta dal <b>GEORGI TUDORA</b> <small>(titolo, cognome e nome)</small>
Denuncia di variazione <input checked="" type="checkbox"/>	<b>ALBINO</b>
Identificativi catastali <b>111</b>	Isritto all'albo de <b>GEORGI</b>

96833/00



MINISTERO DELLE FINANZE  
DIPARTIMENTO DEL TERRITORIO

**CATASTO EDILIZIO URBANO** (RDL 13-4-1939, n. 852)

Planimetria di u.i.u. in Comune di CHIARA, Via CASTELLANA

MODULARIO  
F. 116 / mod. 449

Suballegato 10

Reg. Edilizio - Situazione al 03/07/2009 - Comune di CHIARA (C618) - < Sezione Urbana: NCT Foglio: 44 Particella: 46 - Suballegato 10 >

DL 328/86 PROT. N. 152/19/00 MOD. AN (CEU)

LIRE 300

civ. A

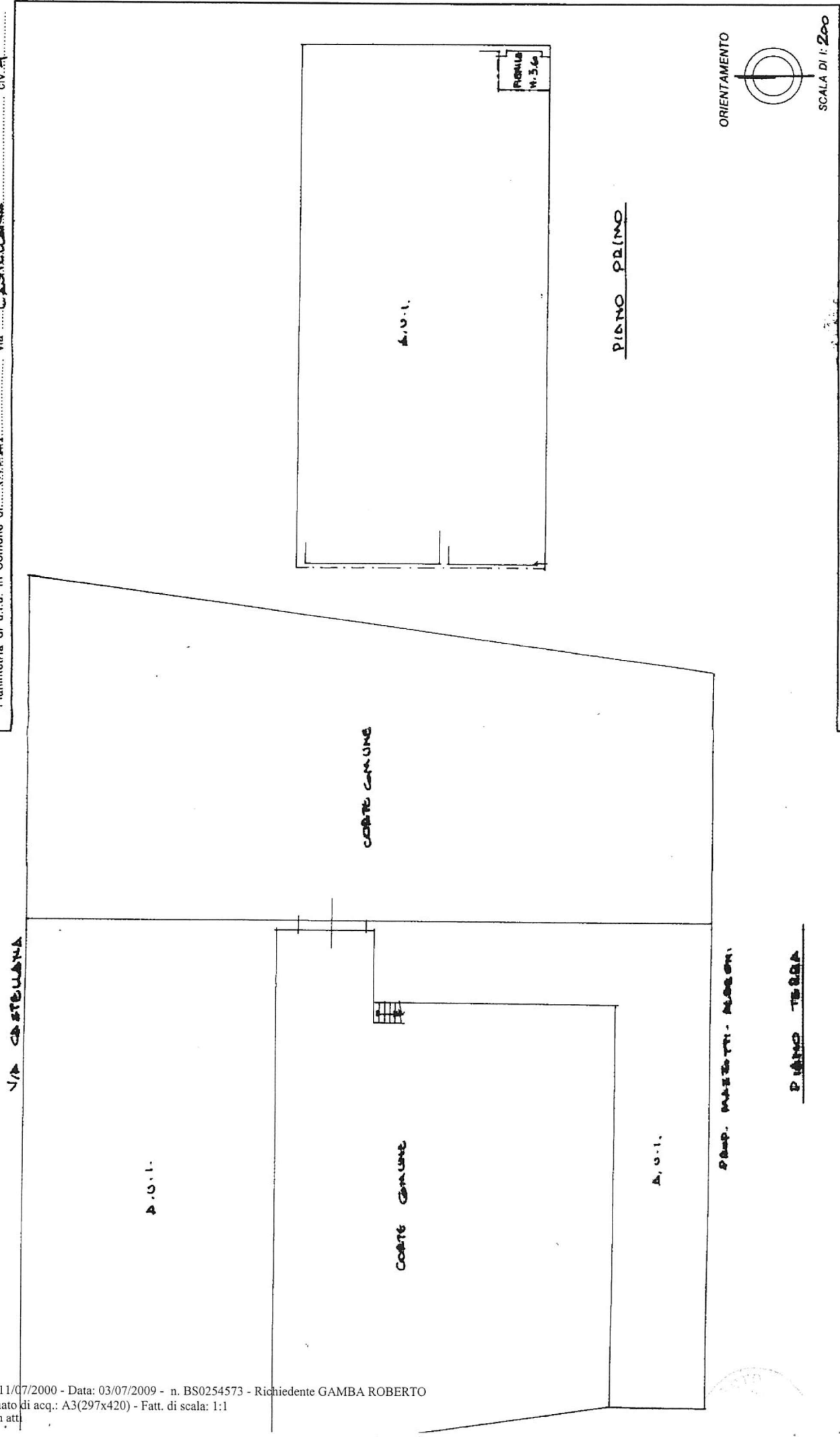

Dichiarazione di N.C.  
 Denuncia di variazione  
 Identificativi catastali

Compilata dal **GIAMBUSSA**  
 (Titolo, cognome e nome)  
**ALBANO**  
 Iscritto all'albo de i. **GEOMETRI**

RISERVATO ALL'UFFICIO  
 01771/00

(H)

AM. 2

MOD. AN (CEU)

LIRE 300

MINISTERO DELLE FINANZE  
DIPARTIMENTO DEL TERRITORIO  
**CATASTO EDILIZIO URBANO** (RDL 13-4-1939, n. 652)



MODULARIO  
n. 17 n. 495

temo 11 >

Data presentazione: 11/07/2000 - Data: 03/07/2009 - n. BS0254575 - Richiedente GAMBA ROBERTO  
Tot. schede: 1 - Formato di acq.: A3(297x420) - Fatt. di scala: 1:1  
Ultima Planimetria in atto

Planimetria di u.i.u. in Comune di **CHIARI** via **CASTELLANA** civ. **4**

**VID CASTELLANA**

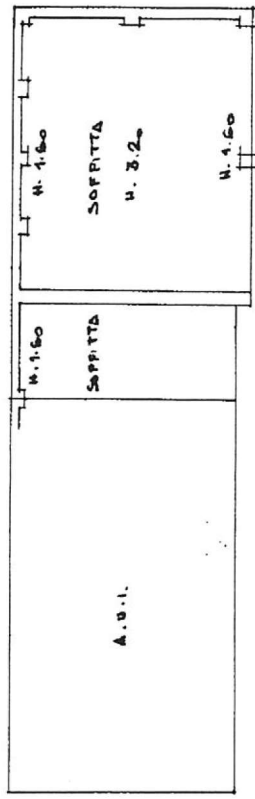
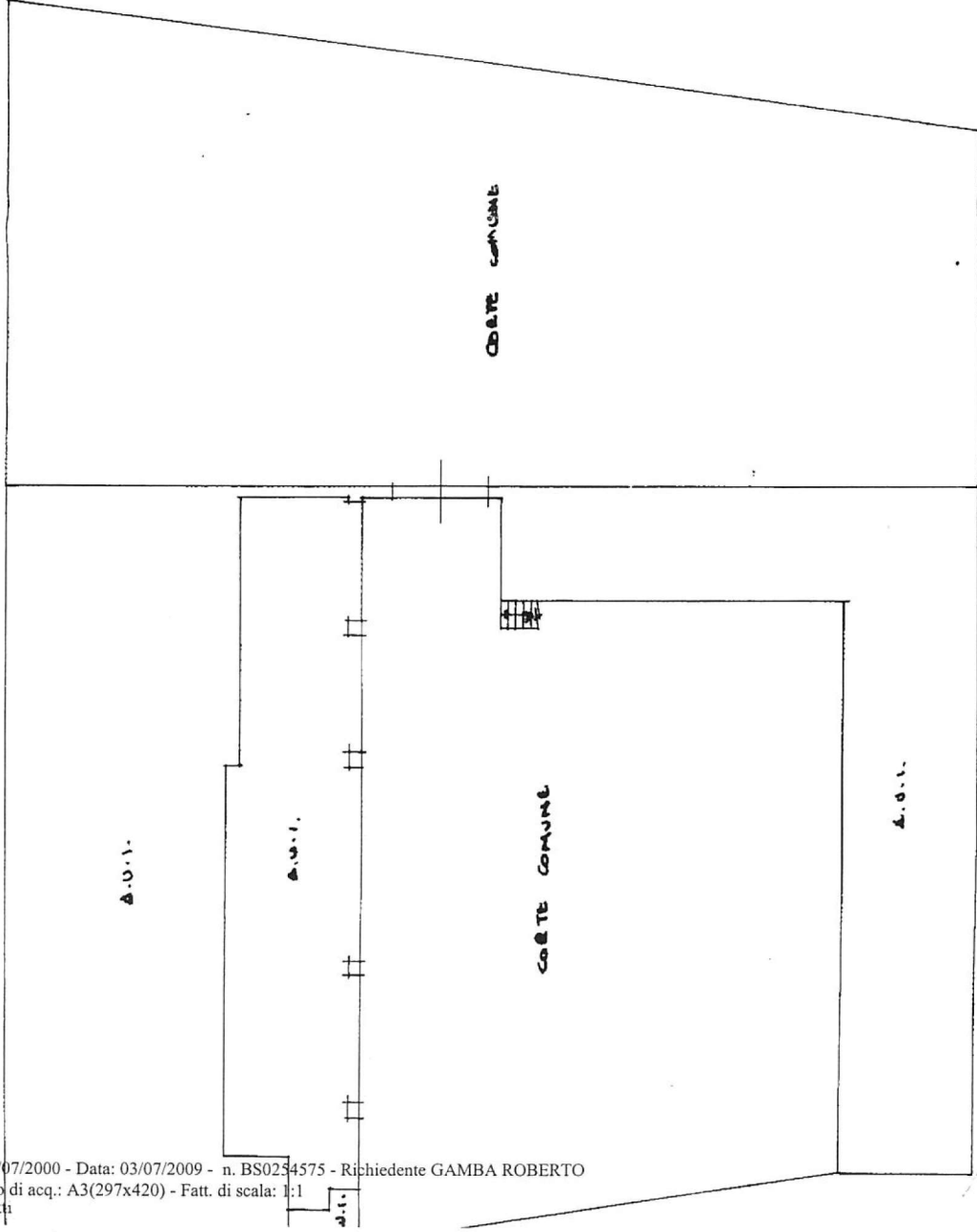

RANO SECONDO

**P.L.P. MAZZOTTI - ALBERGHI**

PIANO

ORIENTAMENTO

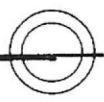

SCALA DI 1:200

RISERVATO ALL'UFFICIO

Compilata dal **SEGN. TADDA**  
(nome, cognome e ca)

**ALBINO**  
iscritto all'albo de **COE M... ..**

Dichiarazione di N.C.  
 Denuncia di variazione

Identificativi catastali

96774 / 00

AI.2

I

IVERSA (L. E. 60 000)  
DL 30.05.00 PROT. N. 1777/00

MOD. AN (CEU)

1 HR

300

MINISTERO DELLE FINANZE  
DIPARTIMENTO DEL TERRITORIO



CATASTO EDILIZIO URBANO (RDL 13-4-1939, n. 652)

Planimetria di u.i.u. in Comune di CHIARI, via CASTELLANA civ. 4.

MODULARIO  
3/77 n. 496

>

Modulo dei Fabbricati - Situazione al 03/07/2009 - Comune di CHIARI(C618) - < Sezione Urbana: NCT Foglio: 44 Particella: 47 - Suballegato 4 >  
Via CASTELLANA n. 4 piano: 1-1;

VIA CASTELLANA

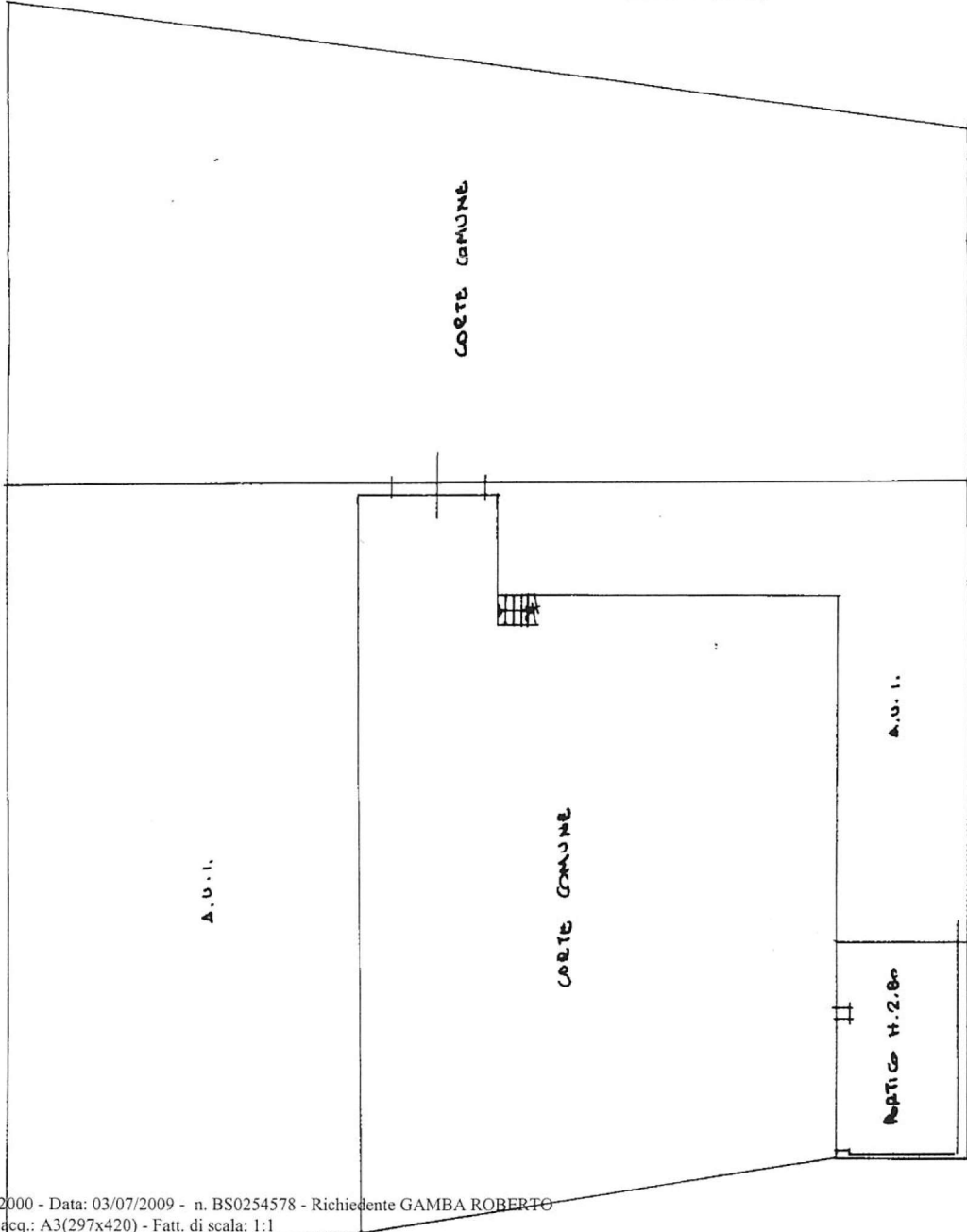

ORIENTAMENTO

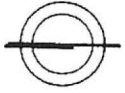

SCALA DI 1:200

RISERVATO ALL'UFFICIO

Compilata dal **GEMMA TURRA**

(nome, cognome e nome)

**ALBINO**

Iscritto all'albo de i. **GIOMETTA**

Dichiarazione di N.C.

Denuncia di variazione

Identificativi catastali

PIANO TERZA



96798/00

A-11-2

(M)

MODULARIO  
n. 496

MINISTERO DELLE FINANZE  
DIPARTIMENTO DEL TERRITORIO  
**CATASTO EDILIZIO URBANO** (RDL 13-4-1939, n. 652)

MOD. AN (CEU)  
1981  
300

Data prestazione: 11/07/2000 - Data: 03/07/2009 - n. BS0254580 - Richiedente GAMBA ROBERTO  
Tot. schede: 1 - Formato di acq.: A3(297x420) - Fatt. di scala: 1:1  
Ultima Planimetria in atti

Planimetria di u.i.u. in Comune di **CALABRIZI** via **CASTELLANA** CIV. **A**

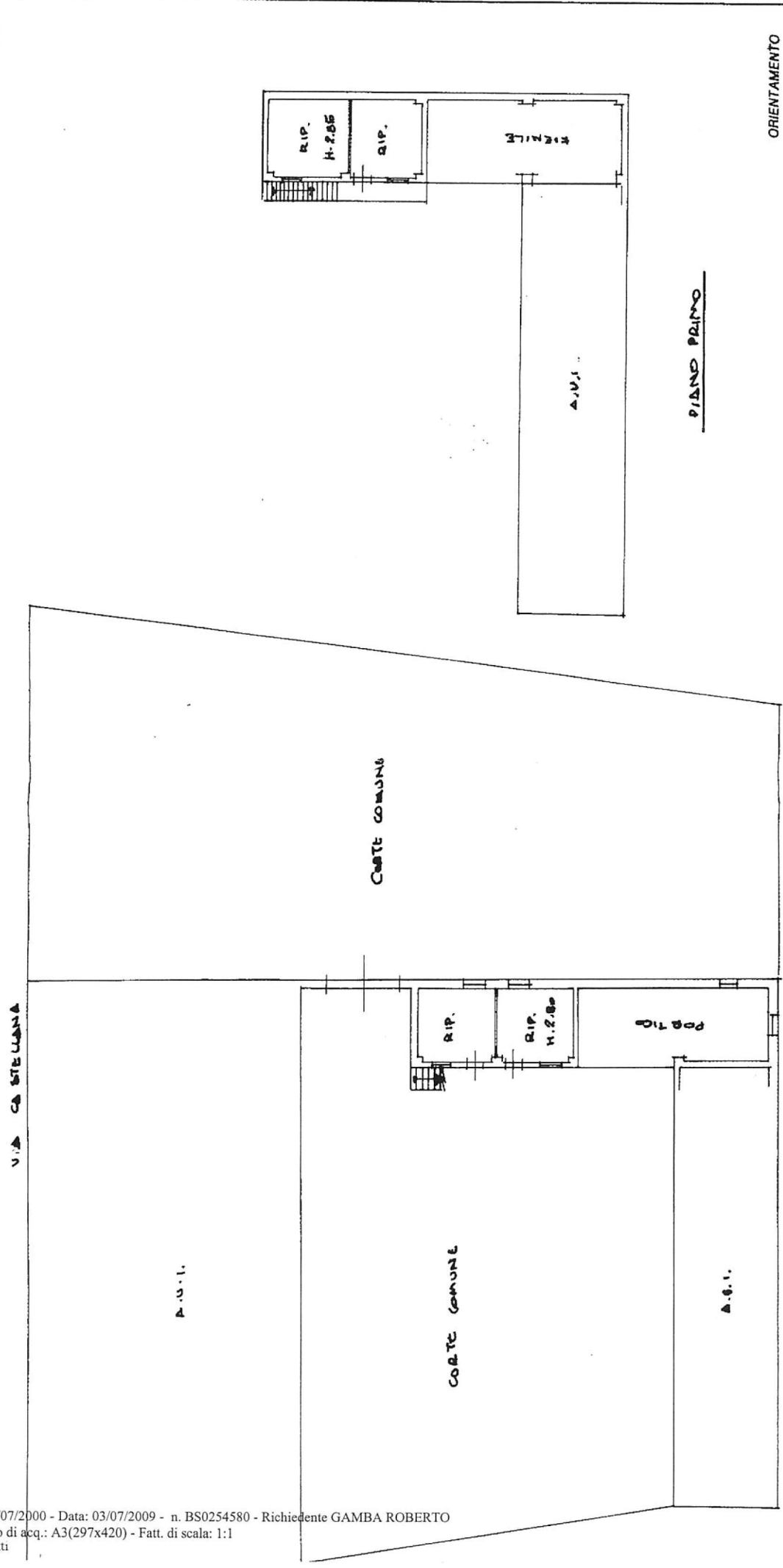

Dichiarazione di N.C.  
 Denuncia di variazione  
 Identificativi catastali  
 A.I.

Compilata dal **GIUSEPPE TURRA**  
(Infer. cognome e nome)  
**ALBINO**  
 Iscritto all'albo de **I. GEOMETRI**

RISERVATO ALL'UFFICIO  
 96871/00





Ufficio Provinciale di BRESCIA - Direttore: FRANCESCO DE LUCA

Per Certificato(BS0061314/2009\*44.00 euro\*)



*[Handwritten signature]*

18-Feb-2009 12:03  
Prot. n. BS0061328/2009

Scala originale: 1:1000  
Dimensione cornice: 267,000 x 189,000 metri

Comune di RUDIANO



Ufficio Provinciale di BRESCIA - Direttore: FRANCESCO DE LUCA

*[Handwritten signature]*



Per Certificato(BS0061297;2009\*44.00 euro\*)

18-Feb-2009 12:13  
Prot. n. BS0061347/2009

Scala originale: 1:2000  
Dimensione cornice: 534.000 x 378.000 metri

Comune CHIARI  
Foglio 14

*Al. C*

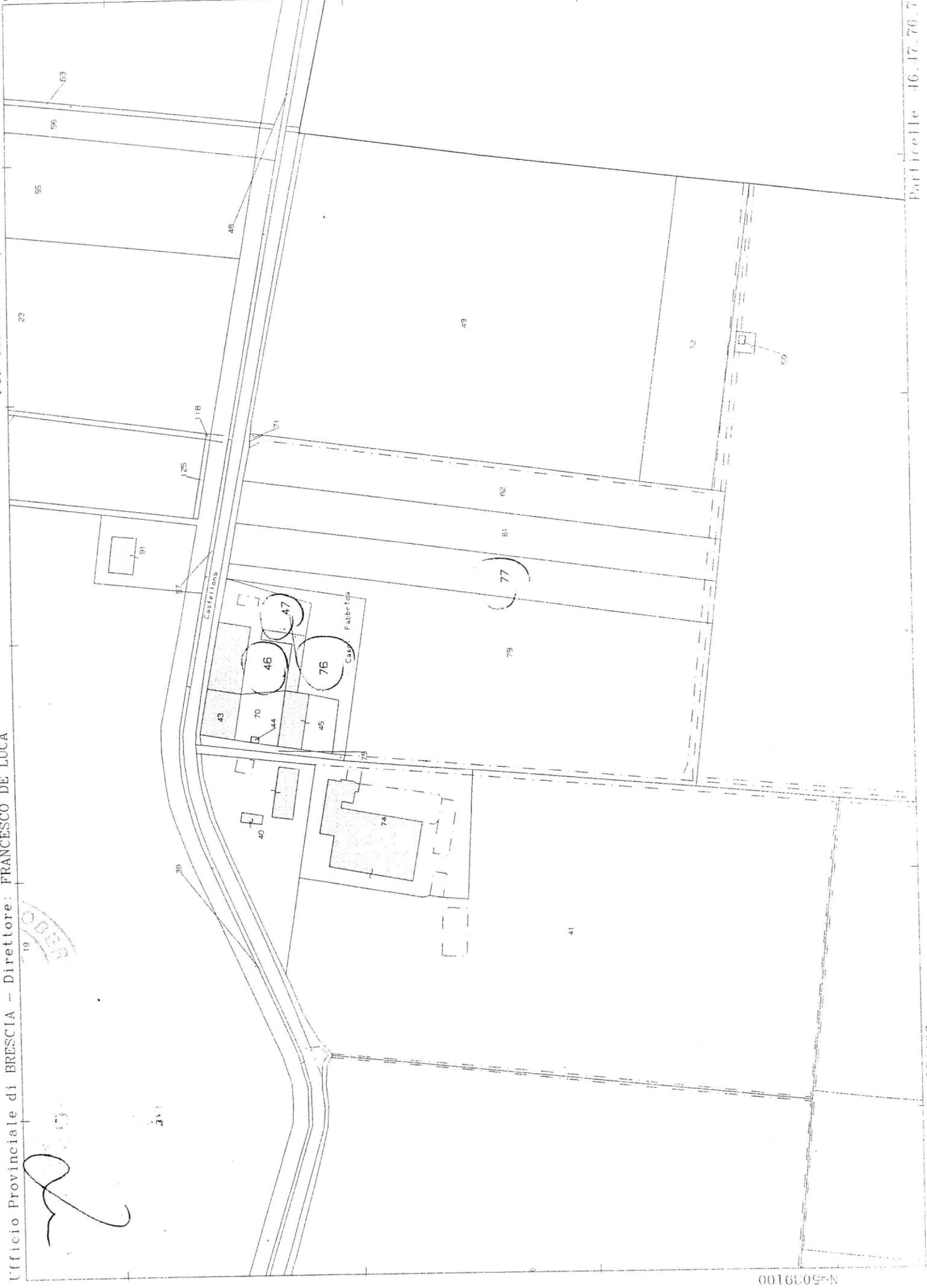

N-5039100

Particelle 46,47,76,77