

All. 1

All. 1

28-Nov-2019 12:36:43
Proj. n. BS0191271/2019

Scala originale 1:2000
Dimensione cornice: 776.000 x 552.000 metri
Comune: OSPITALETTO
Foglio: 13
Riduzione: TRIB. BS. ES. CIV. 353/2019 INCR. PINTUS LIDIA

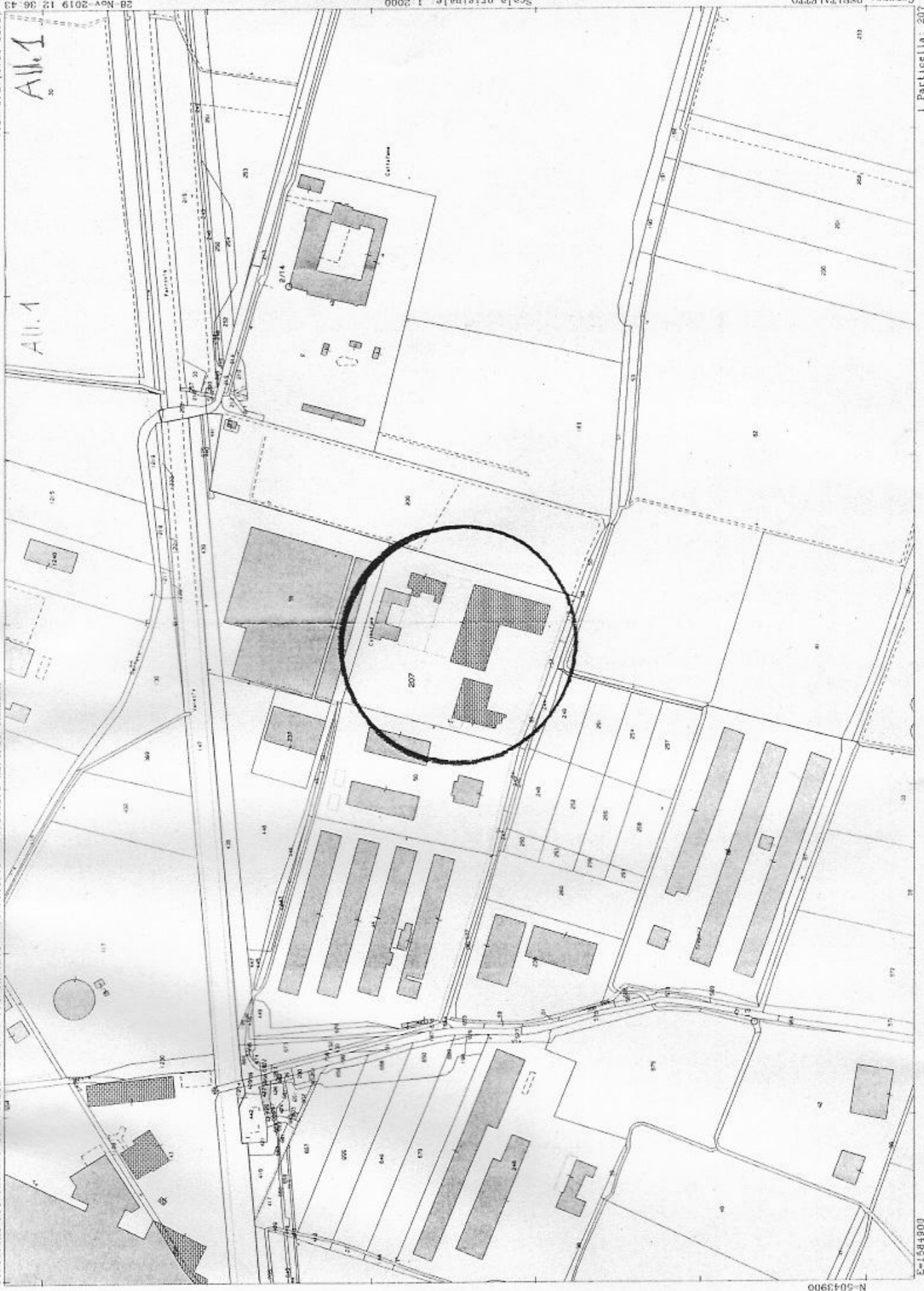

N-5043900

E=1584800

1 Particella: 207



**Agenzia del Territorio
CATASTO FABBRICATI
Ufficio Provinciale di
Brescia**

Dichiarazione protocollo n. BS0176872 del 26/05/2004

Planimetria di u.i.u. in Comune di Ospitaletto

Via Trepola

civ. 195

Al. 3

Identificativi Catastali:

Sezione: NCT

Foglio: 13

Particella: 207

Subalterno: 13

Compilata da:

Iscritto all'albo:
Architetti

Prov. Brescia

N. 1587

Scheda n. 1

Scala 1:200

PIANO PRIMO

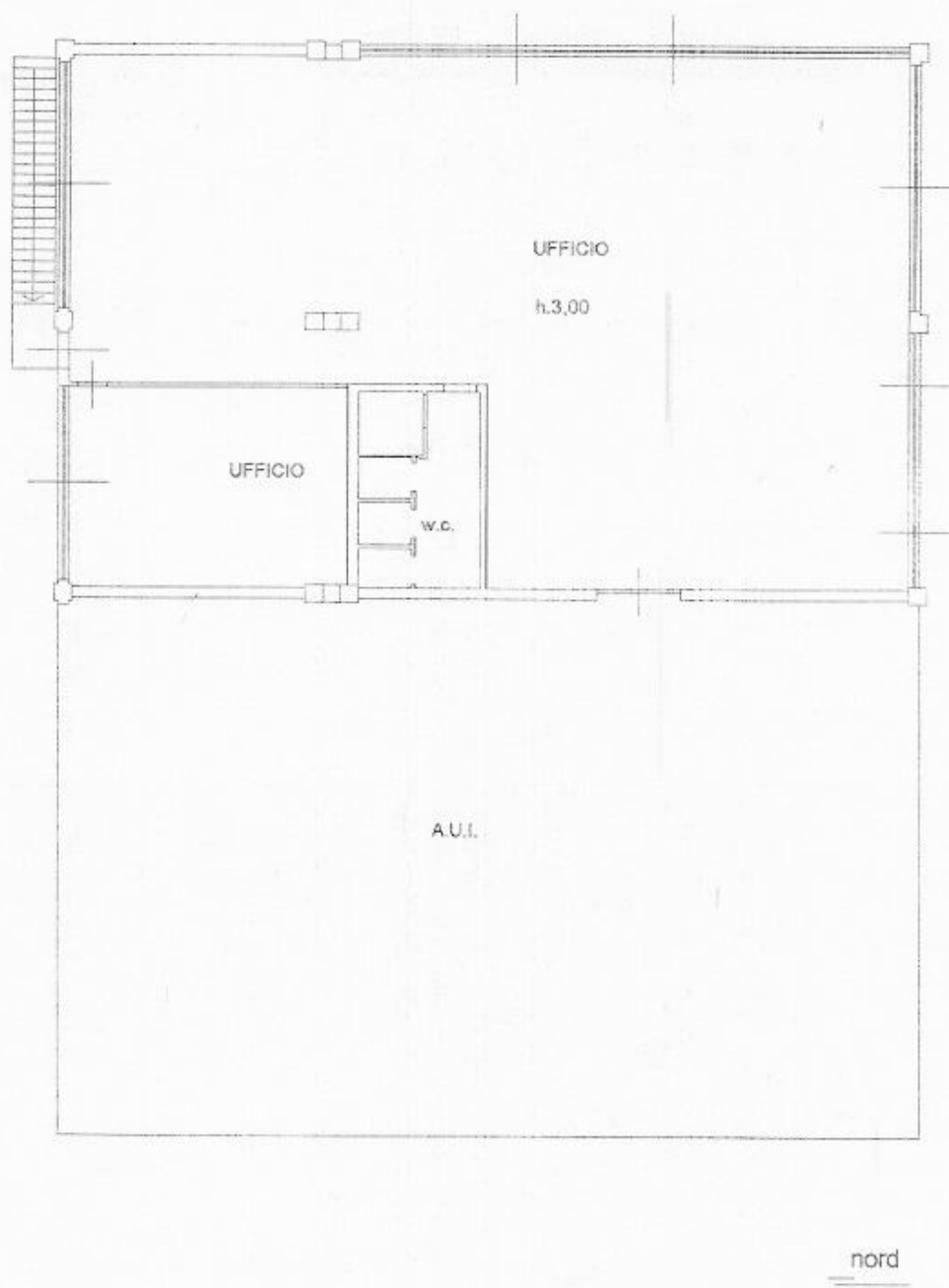

Catasto dei Fabbricati - Situazione al 28/11/2019 - Comune di OSPITALETTO(G170) - < Sezione Urbana: NCT Foglio: 13 Particella: 207 - Subalterno 13
VIA TREPOLA n. 195 piano: T-1;

**Agenzia del Territorio
CATASTO FABBRICATI
Ufficio Provinciale di
Brescia**

Dichiarazione protocollo n. BS0347259 del 27/10/2010

Planimetria di u.i.u. in Comune di **Ospitaletto**

Via Trepola

civ. 195

All. 5

Identificativi Catastali:

Sezione: **NCT**

Foglio: **13**

Particella: **207**

Subalterno: **26**

Compilata da:

Iscritto all'albo:
Ingegneri

Prov. **Brescia**

N. **4235**

Scheda n. 1

Scala 1:200

PIANO TERRA

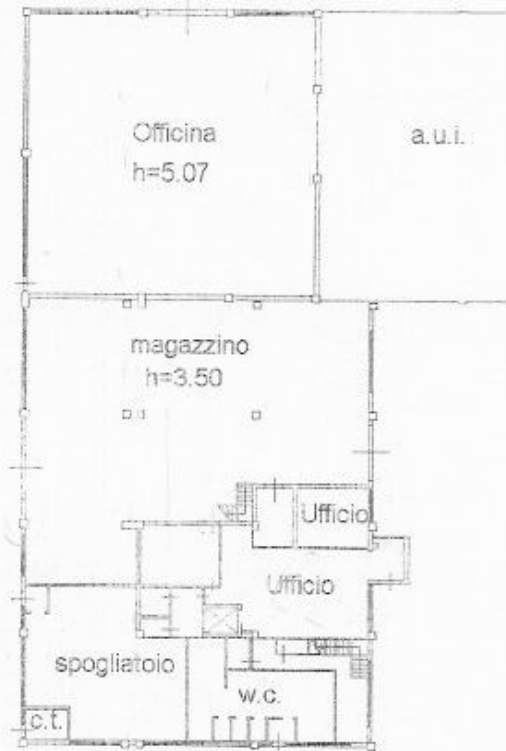
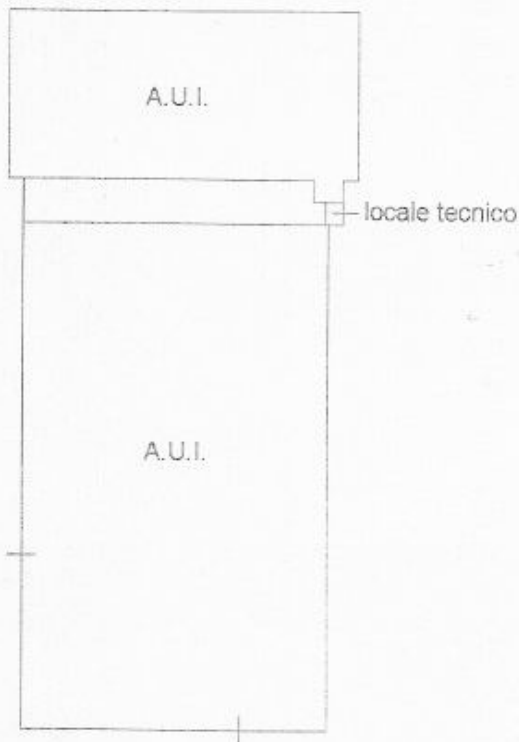

Catasto dei Fabbricati - Situazione al 28/11/2019 - Comune di OSPITALETTO(G170) - < Sezione Urbana. NCT Foglio: 13 Particella: 207 - Subalterno 26
VIA TREPOLA n. 195 piano: T;

All. 8

Piano Terra

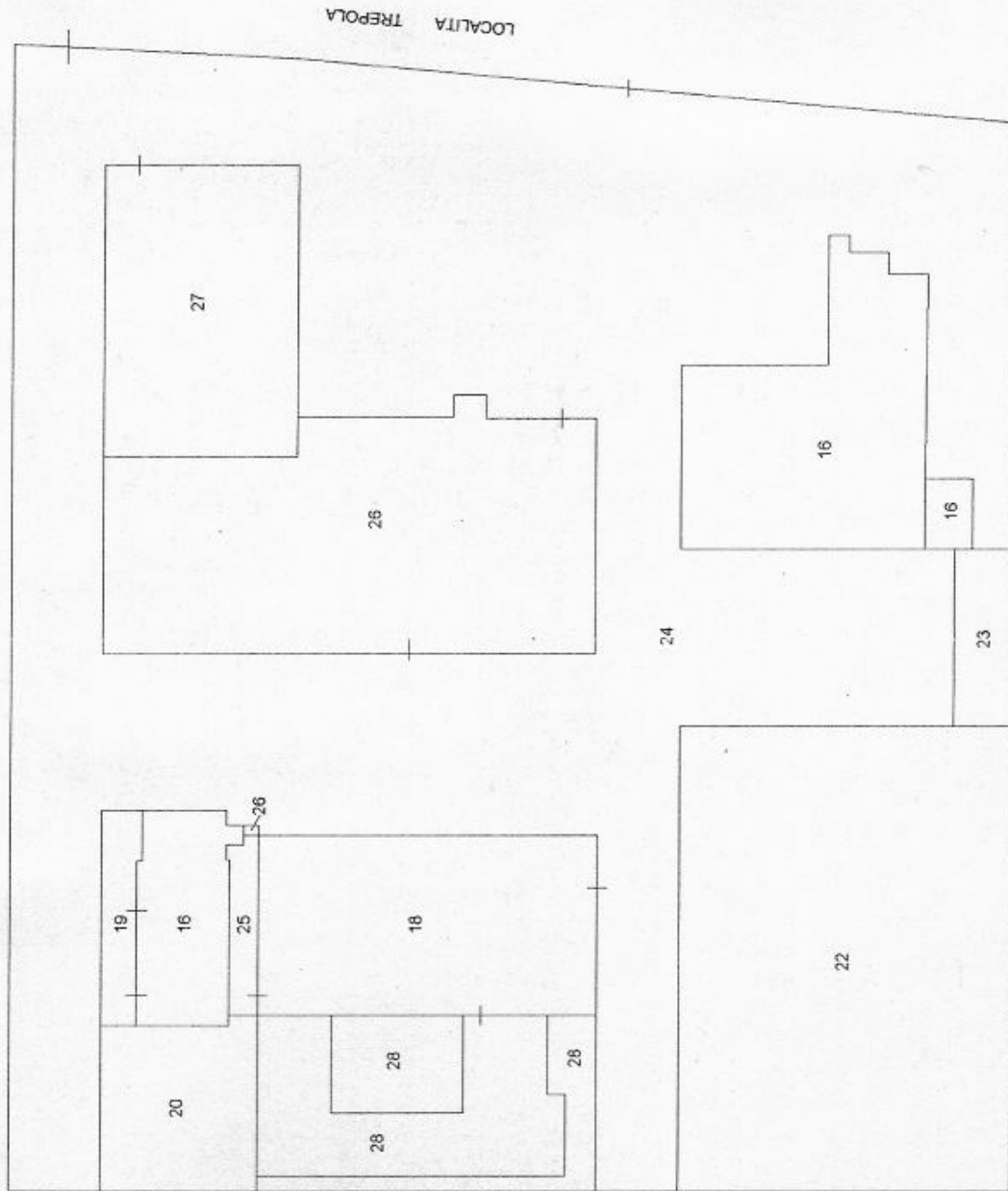

LOCALITA' TREPOLA

ELABORATO PLANIMETRICO **Compilato da:** **Iscritto all'albo: Ingegneri** **Prov. Brescia** **N. 4235**

Comune di Ospitaletto **Sezione: NCT** **Foglio: 13** **Particella: 207** **Protocollo n. BS0367721** **del 11/11/2010**

Dimostrazione grafica dei subaltri **Tipo Mappa n. 349054** **del 28/10/2010** **Scala 1 : 500**

Agenzia del Territorio
CATASTO FABBRICATI
Ufficio provinciale di Brescia

Al. 9





Foto 1. Mapp. 207 sub. 13: le due campate del capannone, al P.1, con gli uffici



Foto 2. Mapp. 207 sub. 13, P.1: scala esterna antincendio d'accesso

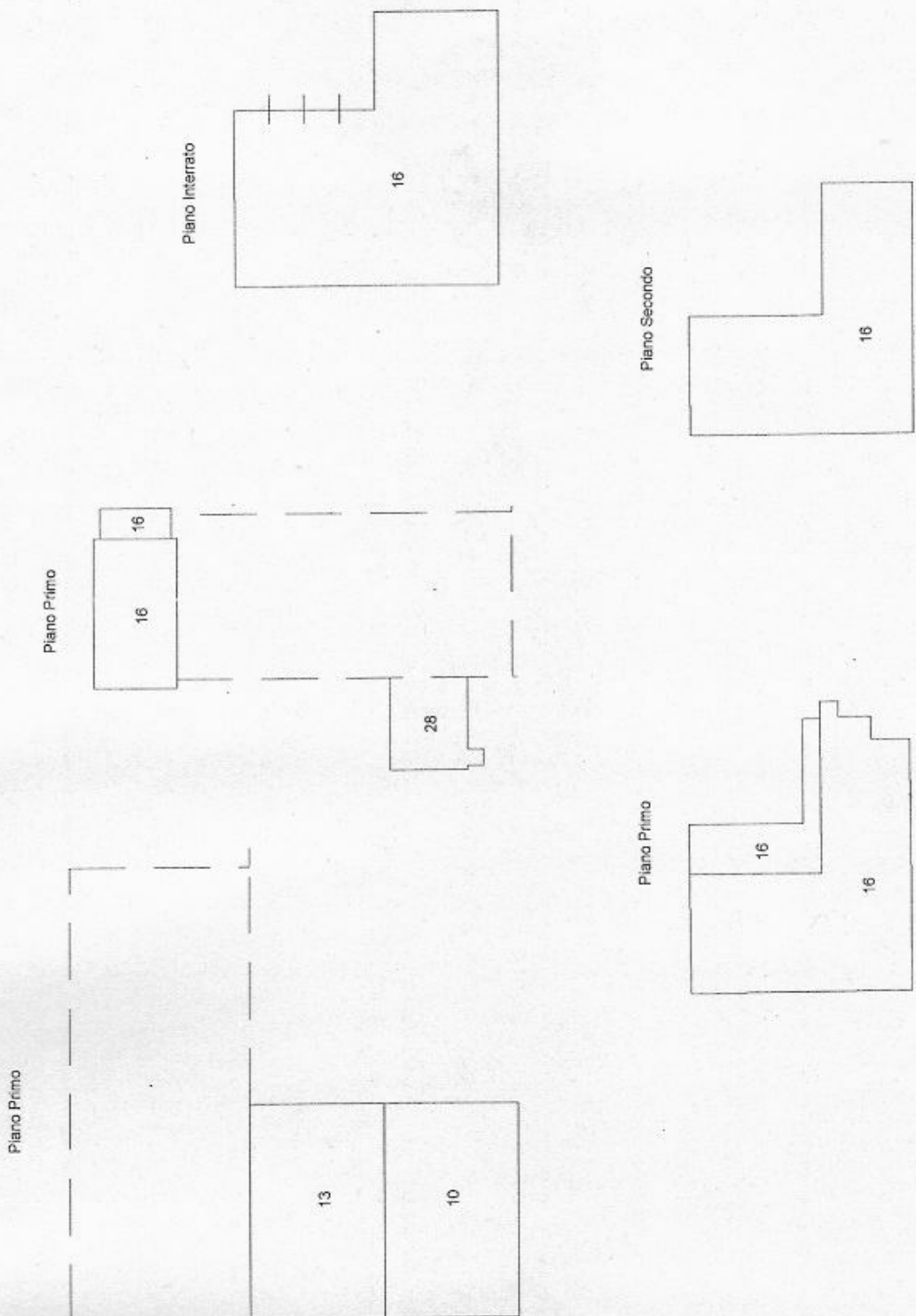



Foto 3. Mapp. 207 sub. 13: dall'ingresso verso il fondo del corridoio centrale

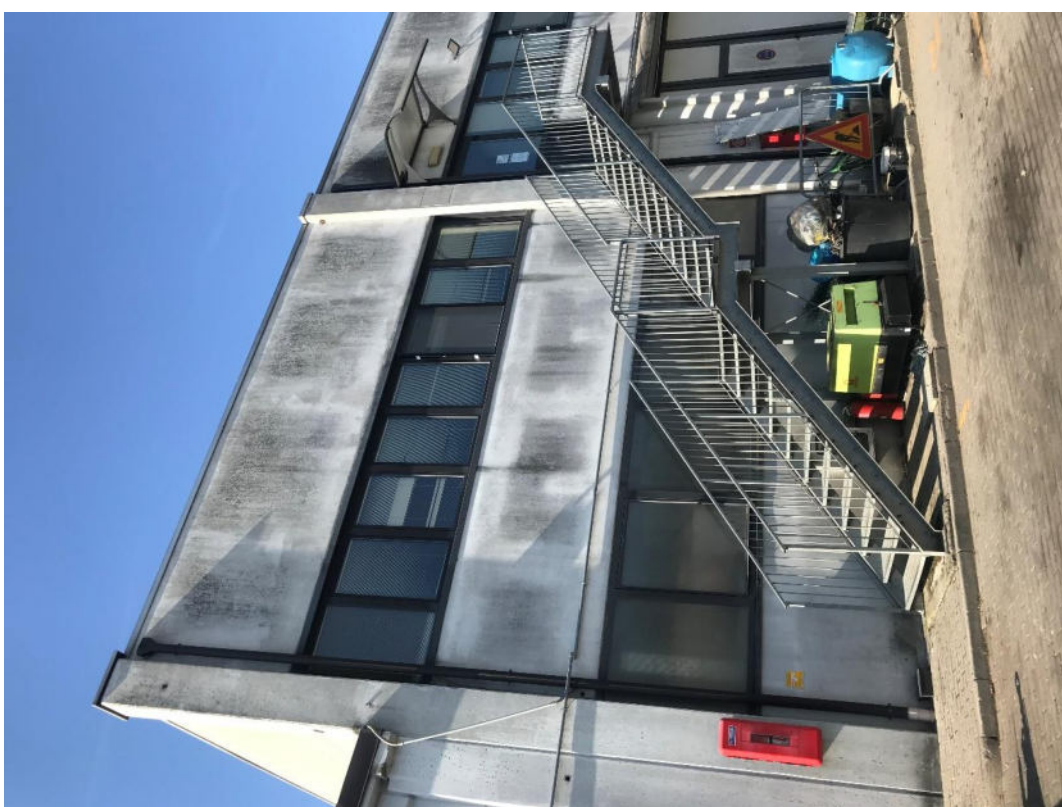

Foto 4. Mapp. 207 sub. 13: dall'area in fondo al corridoio verso la porta d'ingresso





Foto 5. Mapp. 207 sub. 13: blocco servizi igienici



Foto 6. Mapp. 207 sub. 13: servizio igienico





Foto 7. Mapp. 207 sub. 13: ufficio

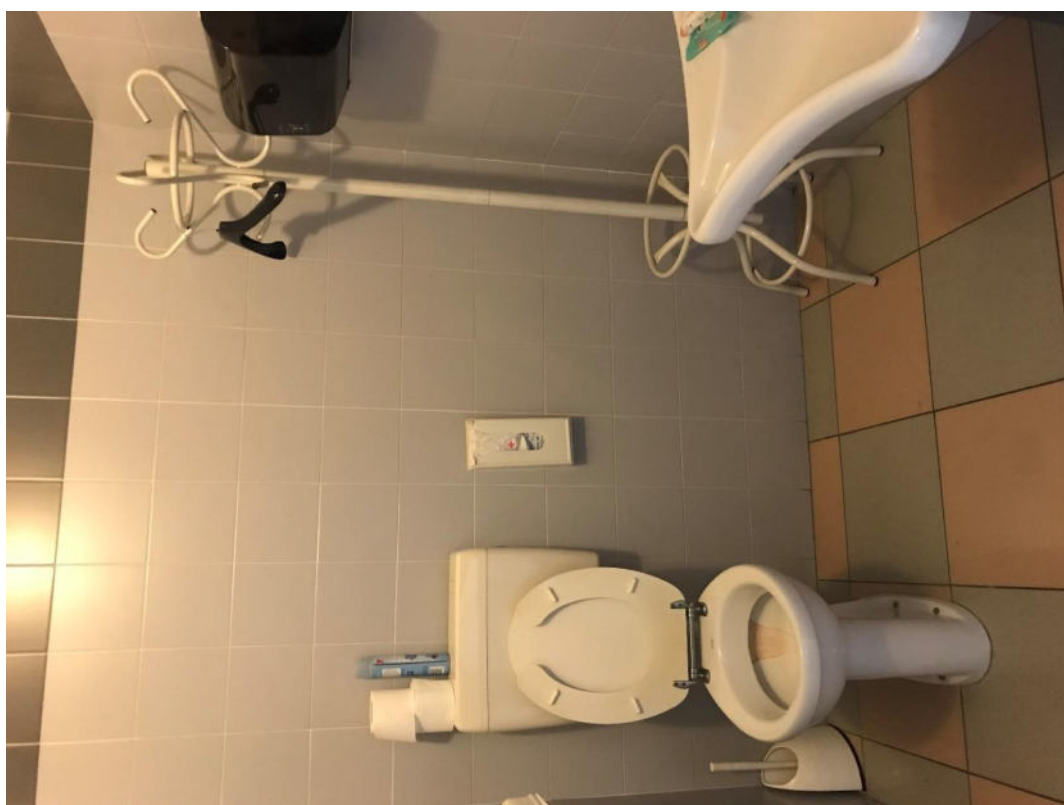

Foto 8. Mapp. 207 sub. 13: ufficio





Foto 9. Mapp. 207 sub. 13: ufficio



Foto 10. Mapp. 207 sub. 13: ufficio



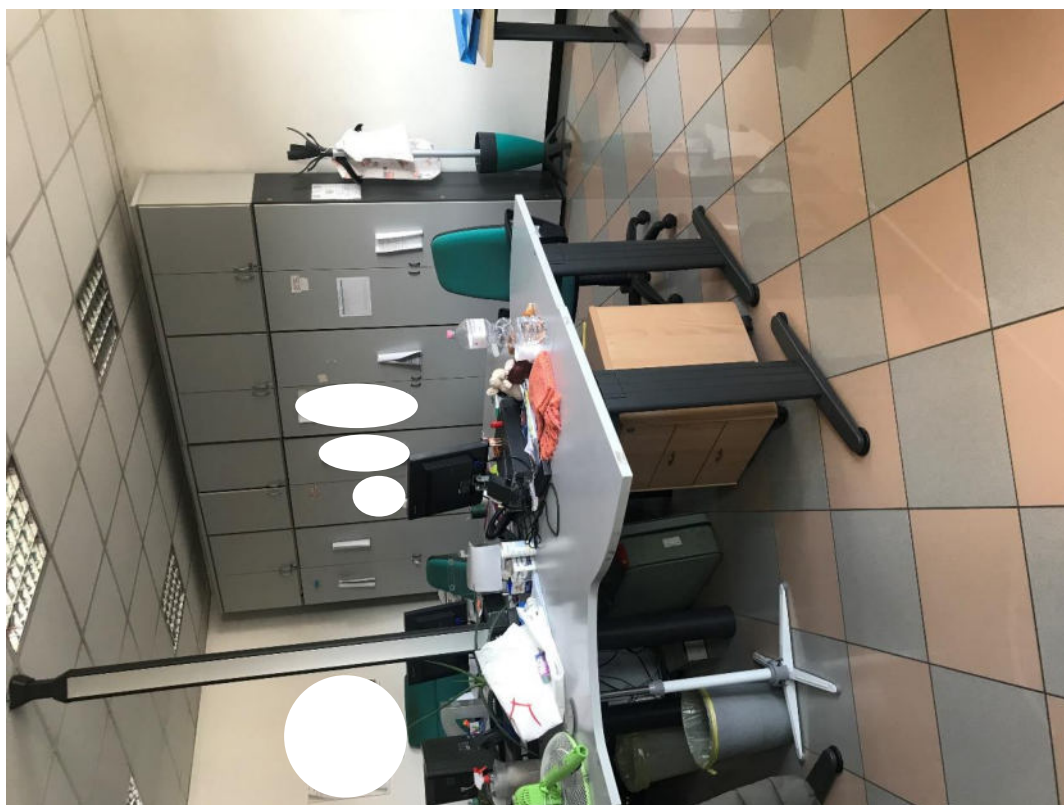

Foto 1. Mapp. 207 sub. 26: lato nord dei capannoni ai subb. 26 (PT), 10 e 13 (P1).

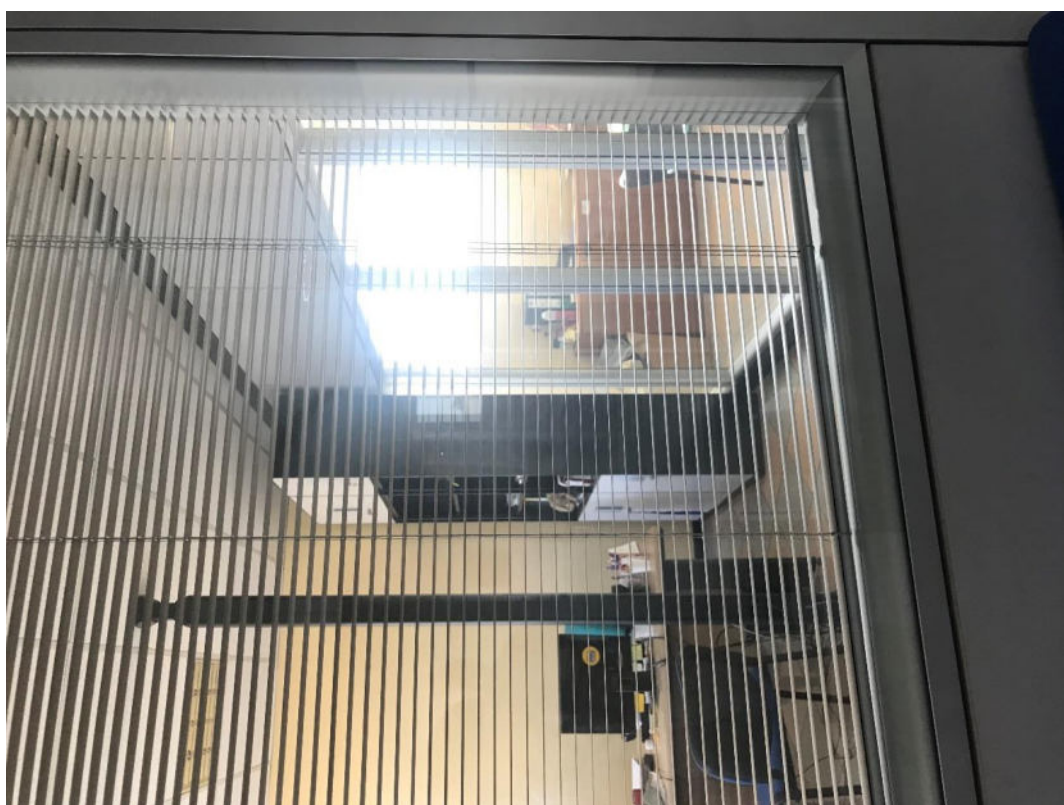

Foto 2. Mapp. 207 sub. 26, PT: centrale termica e prospetto ovest (lato spogliatoi)





Foto 3. Mapp. 207 sub. 26: Officina verso lato nord con ingresso pedonale



Foto 4. Mapp. 207 sub. 26: Officina con tamponamento apertura a sud verso mapp. 27





Foto 5. Mapp. 207 sub. 26: magazzino: prospettiva interna da nord verso sud

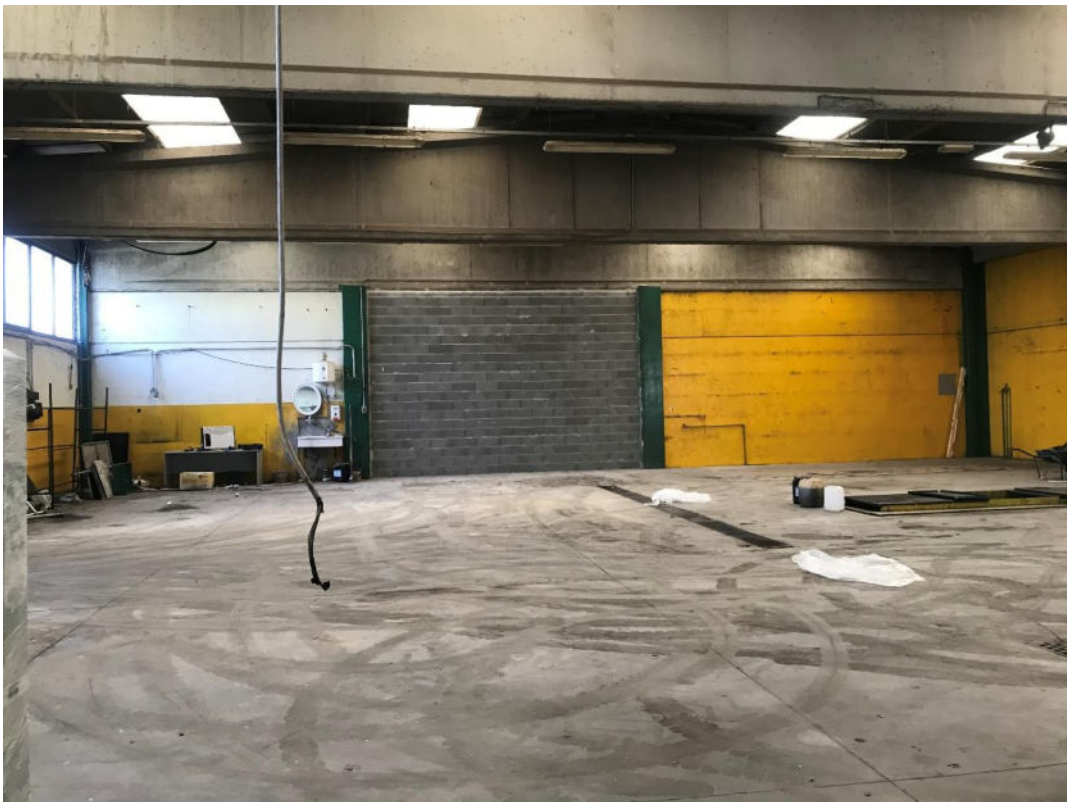

Foto 6. Mapp. 207 sub. 26: porzione di magazzino recintata a est dei pilastri





Foto 7. Mapp. 207 sub. 26: primo ufficio nel blocco di uffici a ovest del magazzino

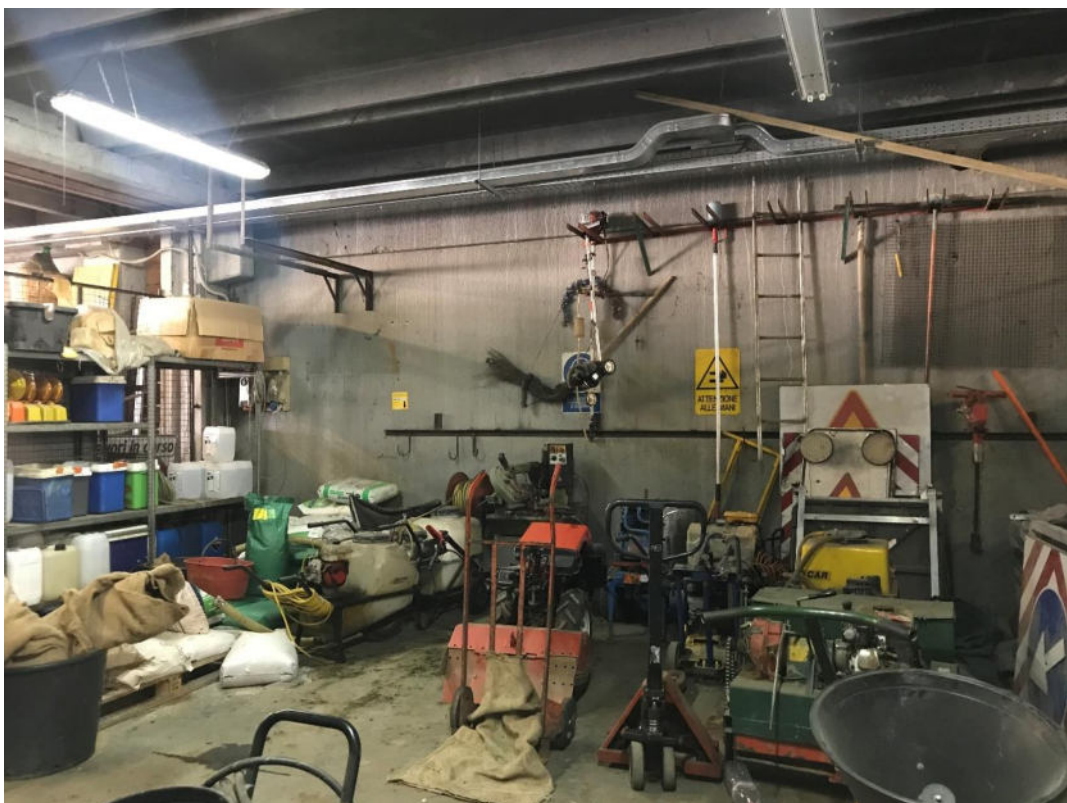

Foto 8. Mapp. 207 sub. 26: secondo ufficio nel blocco di uffici a ovest del magazzino





Foto 9. Mapp. 207 sub. 26: servizi igienici presso gli uffici

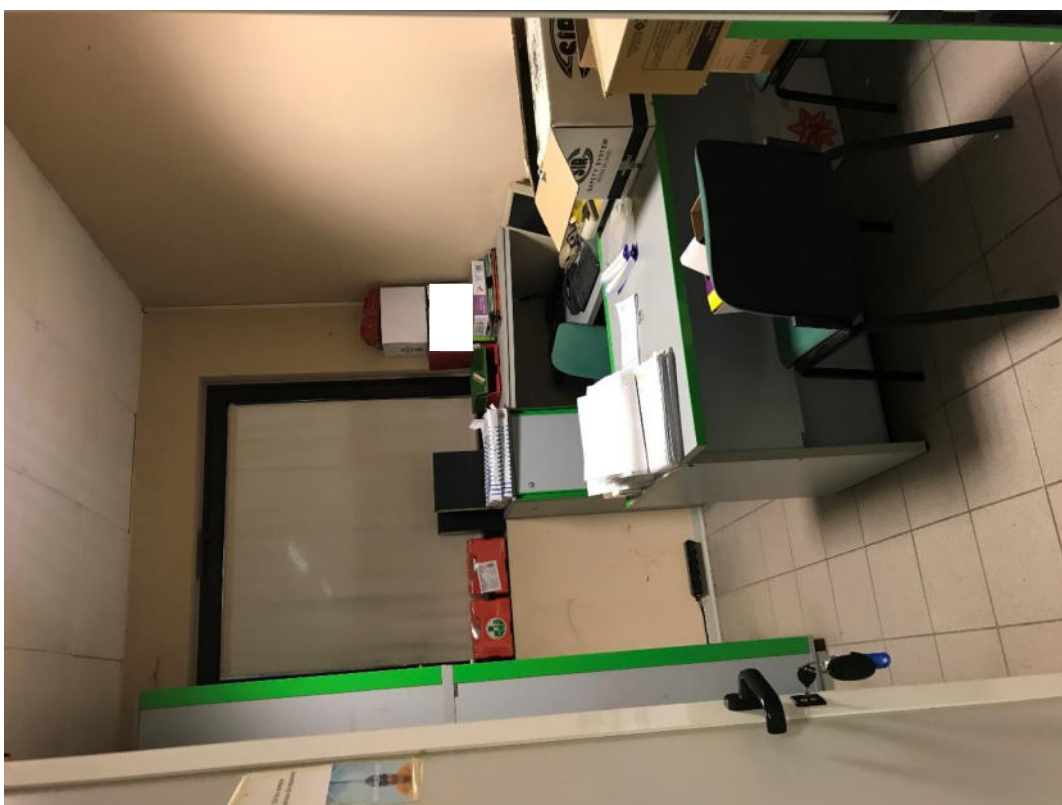

Foto 10. Mapp. 207 sub. 26: ufficio tecnico verso la bussola d'ingresso sul lato sud





Foto 11. Mapp. 207 sub. 26: bussola d'accesso all'U.T. dal giardino verso via Trepola



Foto 12. Mapp. 207 sub. 26: ufficio-sala riunioni posto presso la bussola, lato sud





Foto 13. Mapp. 207 sub. 26: scala interna di collegamento al mapp. 10 posto al P1



Foto 14. Mapp. 207 sub. 26: locale tecnico sito nel corpo esterno a nord del capannone





Foto 15. Mapp. 207 sub. 26: spogliatoio collocato sul lato ovest del capannone



Foto 16. Mapp. 207 sub. 26: servizi igienici e docce collegati allo spogliatoio



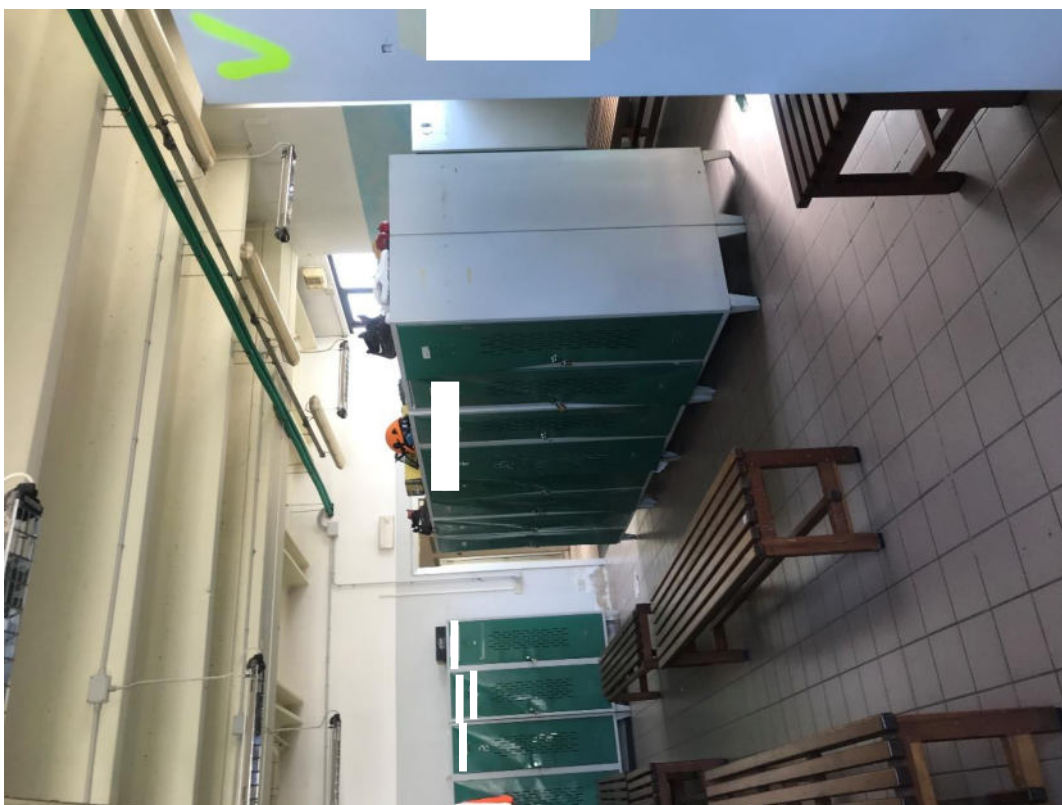

Foto 1. Ingresso all'area urbana mapp. 207 sub. 24 da via Trepola 195



Foto 2. Accesso da via Trepola, a ovest, all'area urbana mapp. 207 sub. 24





Foto 3. Mapp. 207 sub. 24: corte a sud delle residenze al sub. 16, verso via Trepola



Foto 4. Mapp. 207 sub. 24: corte a sud del capannone subb. 26, 27 verso via Trepola





Foto 5. Mapp. 207 sub. 24: area a nord delle residenze al sub. 16, verso l'area al sub. 22



Foto 6. Mapp. 207, area urbana individuata al sub. 22 vista dal sub. 24





Foto 7. Mapp. 207, area al sub. 24 con distributore di carburante, fra i subb. 26 e 18, 16



Foto 8. Mapp. 207, aree urbane ai subb. 24, 22 visti da est, di fianco al sub. 28, 18





Foto 9. Mapp. 207, limite est delle aree urbane ai subb. 24, 22 visti dal sub. 28



Foto 10. Mapp. 207, limite est dell'area al sub. 24 verso il sub. 19 e, in fondo, 26 e 27





Foto 11. Mapp. 207, angolo sud-est dell'area al sub. 24 verso il sub. 27



Foto 12. Schema del percorso raffigurato dalle precedenti fotografie



Pianta piano terra attuale

