

MODULARIO
F. 01/02/03/04/05/06/07/08/09/10/11/12/13/14/15/16/17/18/19/20/21/22/23/24/25/26/27/28/29/30/31/32/33/34/35/36/37/38/39/40/41/42/43/44/45/46/47/48/49/50/51/52/53/54/55/56/57/58/59/60/61/62/63/64/65/66/67/68/69/70/71/72/73/74/75/76/77/78/79/80/81/82/83/84/85/86/87/88/89/90/91/92/93/94/95/96/97/98/99/100



MINISTERO DELLE FINANZE
DIREZIONE GENERALE DEL CATASTO E DEI SERVIZI TECNICI ERARIALI

Mod. B (Nuovo Catasto Edilizio Urbano)

Lire
100

NUOVO CATASTO EDILIZIO URBANO

(R. DECRETO-LEGGE 11 APRILE 1976 N. 53)

Planimetria dell'immobile situato nel Comune di USMATE-VELATE Via V. EMANUELE, 45

Ditta MEREGLI LUIGIA nata a USMATE-VELATE il 16.05.1933 prop. 1/4

Allegata alla dichiarazione presentata all'Ufficio Tecnico Erariale di MILANO

- MEREGLI ENRICA nata a USMATE-VELATE il 25.02.1938 prop. 1/4
- MEREGLI ANGELA nata a USMATE-VELATE il 10.07.1943 prop. 1/4
- MEREGLI FRANCA nata a USMATE-VELATE il 06.07.1946 prop. 1/4

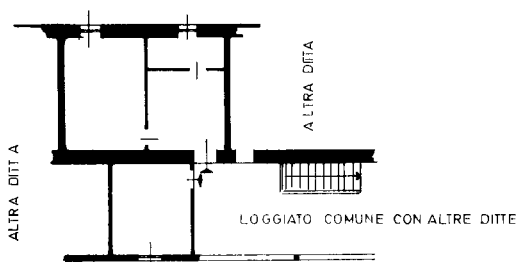

PIANO PRIMO H. 300

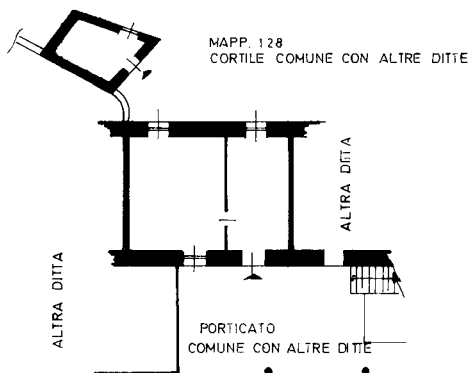

PIANO TERRA H. 265

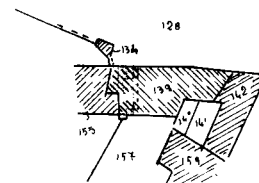

ESTRATTO MAPPA
FG. 20 USMATE-VELATE
1:1000



ORIENTAMENTO



SCALA DI 1:200

SPAZIO RISERVATO PER LE ANNOTAZIONI D'UFFICIO

DATA
PROT. N°

76529

20
139-134

Compilata dal GEOMETRA
ROBERTO GIANNINI
(Titolo, nome e cognome del tecnico)

Iscritto all'Albo dei GEOMETRI (1626)
della Provincia di MILANO

DATA 09.07.1987

Firma: *Roberto Giannini*

Catasto dei Fabbricati - Situazione al 13/01/2022 - Comune di USMATE VELATE (L511) - < Foglio: 20 - Particella: 139 - Subalterno: 702 >
VIA VITTORIO EMANUELE II n. 14 piano: T-1;

Ultima planimetria in atti