

TRIBUNALE ORDINARIO DI PAVIA (PV)
SEZIONE PRIMA CIVILE

R.G. n. 161/2023

contro

Giudice : **DOTT. FRANCESCO ROCCA**

ALLEGATO N. 5 – DOCUMENTAZIONE FOTOGRAFICA

LOTTO 001 (appartamento con annesse cantine SCALA A UNITA' N. 16)

LOTTO 002 (box auto SCALA B UNITA' N. 15)

- Allegato 1 : Copia Privacy perizia
- Allegato 2 : Visura catastale storica – SCHEDA NCEU LOTTO 001
- Allegato 3 : Visura catastale storica – SCHEDA NCEU LOTTO 002
- Allegato 4 : Atti di provenienza
- Allegato 5 : Documentazione fotografica LOTTO 001 e LOTTO 002
- Allegato 6 : Ispezioni Ipotecarie
- Allegato 7 : Documentazione Amministratore protempore "Condominio Rismondo"
- Allegato 8 : Comune di Pavia (PV)
- Allegato 9 : Quotazioni immobiliari

Esperto stimatore incaricato : **Geom. Nicoletta Madama**
Iscritta all'Albo dei Geometri della Provincia di Pavia al n. 3264
Iscritta all'Albo dei Consulenti del Tribunale di Pavia (ex Voghera) al n. 103
Studio Tecnico in Casteggio (PV) P.le dello Sport, 8/B
Tel. 0383/82890– Cell. 338/2567626
E-mail : nicomauri@libero.it – Posta certificata : nicoletta.madama@geopec.it

ALLEGATO 5 : DOCUMENTAZIONE FOTOGRAFICA

LOTTO 001 – APPARTAMENTO + CANTINE



PROSPETTO NORD SCALA A



PROSPETTO SUD



INGRESSO DA VIA FRANCESCO RISMONDO N. 50

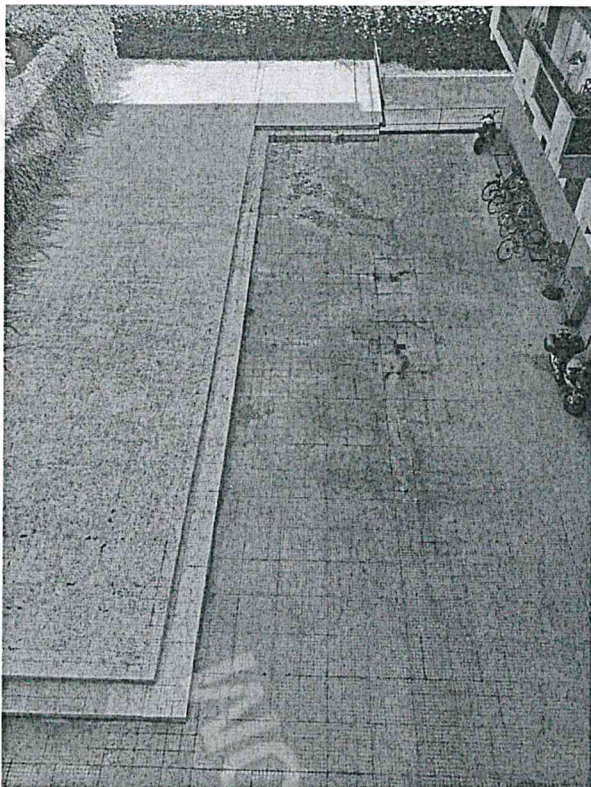

CORTILE CONDOMINIALE LATO NORD



CORTILE CONDOMINIALE LATO SUD – EST

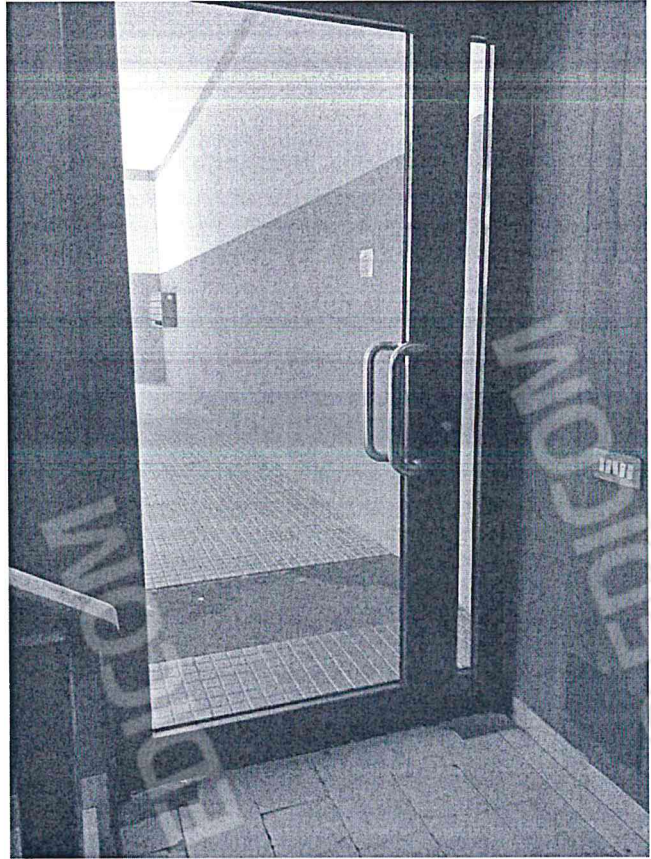
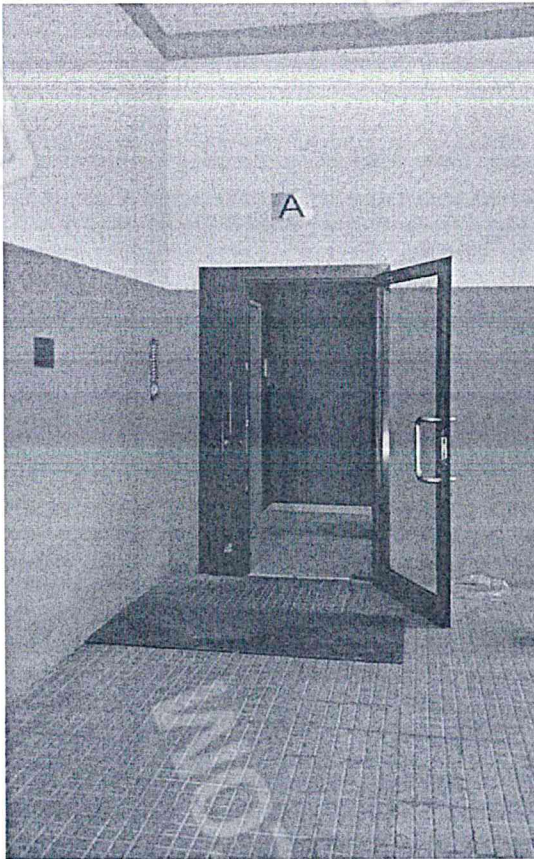

INGRESSO CONDOMINIALE SCALA A



ASCENSORE CONDOMINIALE DIPARTANTE DA P.T.



INGRESSO



DISIMPEGNO VERSO LA ZONA NOTTE

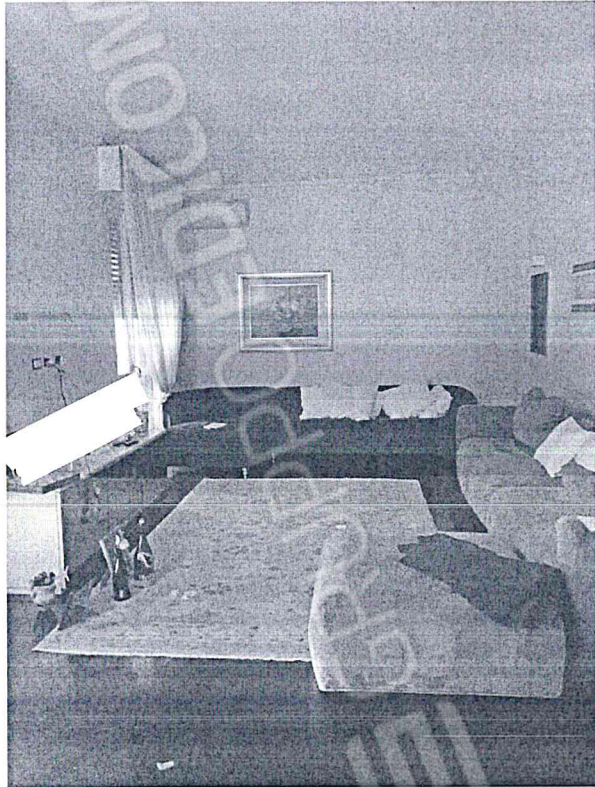

SOGGIORNO

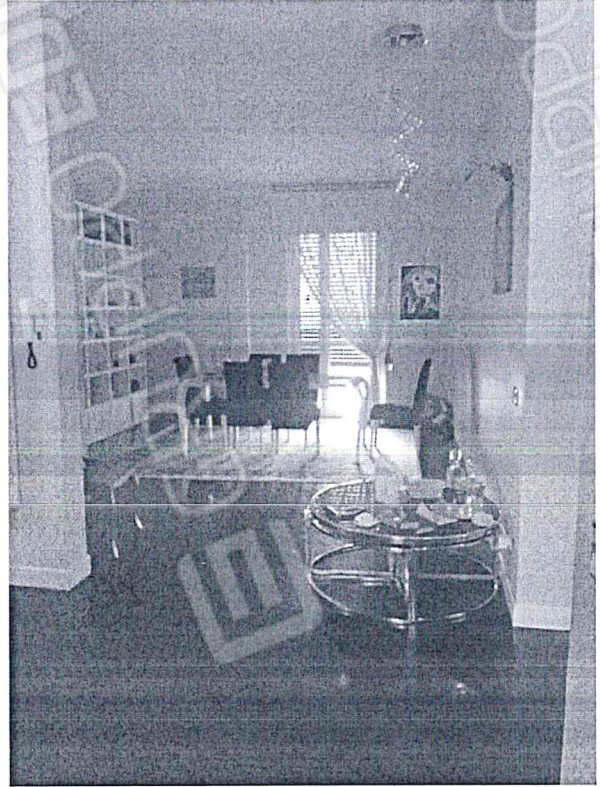

SALA DA PRANZO



CUCINA

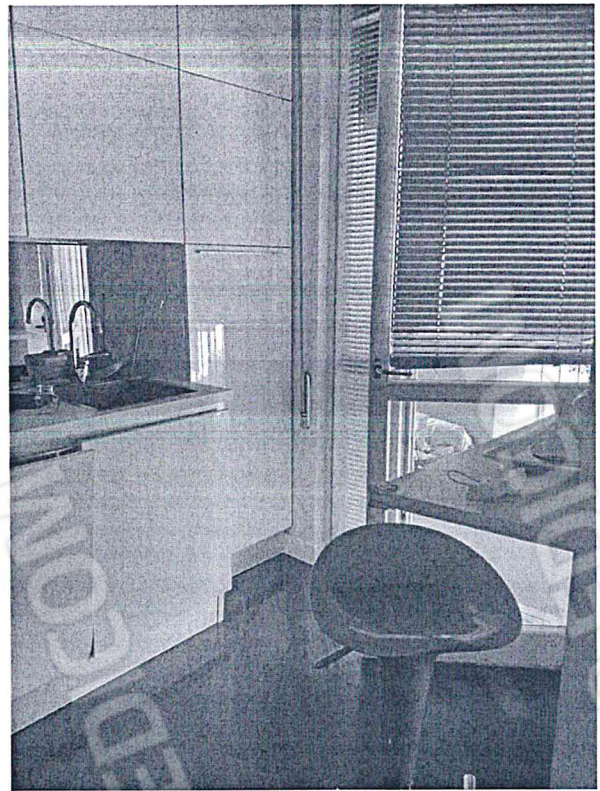



CAMERA MATRIMONIALE



DISIMPEGNO ZONA NOTTE

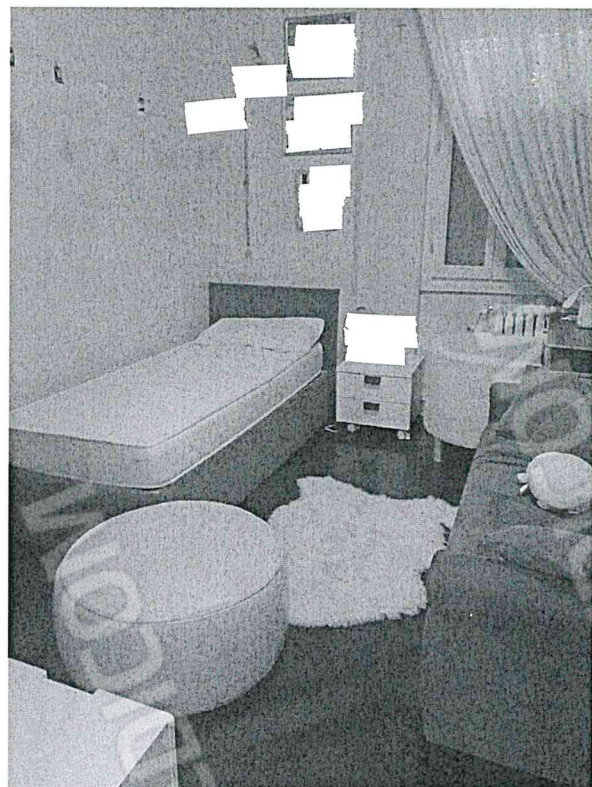

CAMERA DA LETTO



BAGNO

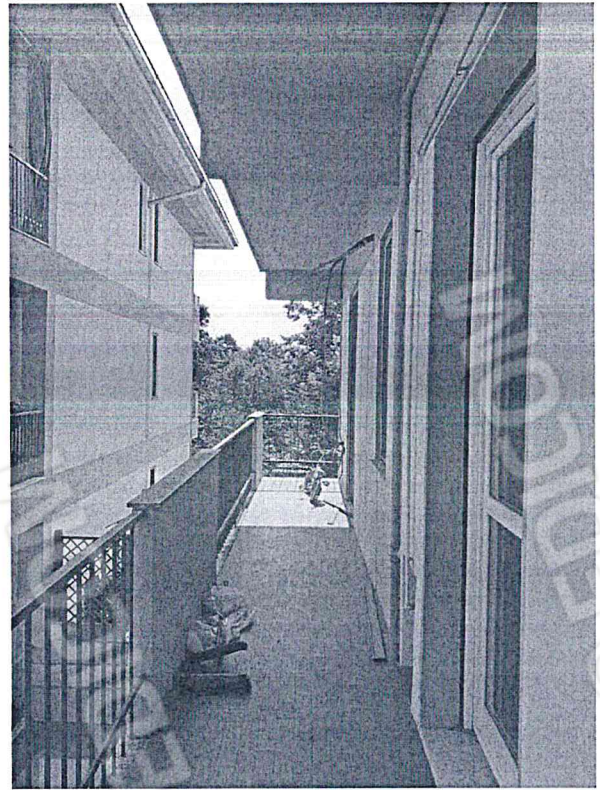
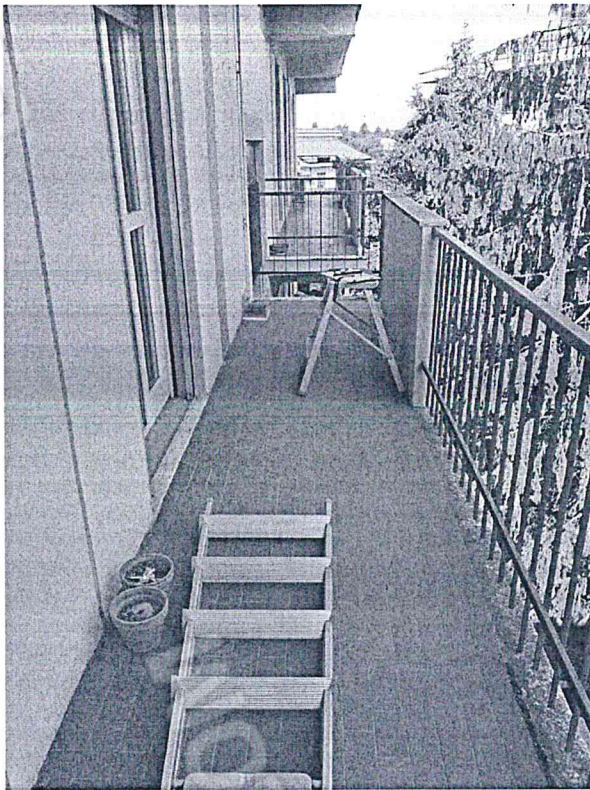

BALCOLE LATO NORD

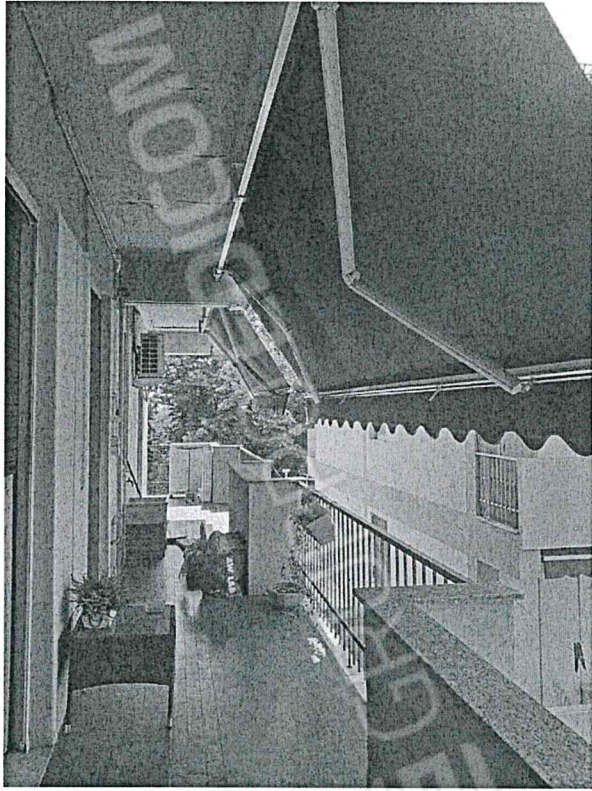

BALCOLE LATO SUD



PARTICOLARI



ACCESSO /CORRIDOIO CONDOMINIALE ALLE CANTINE



CANTINA