

**Agenzia del Territorio
CATASTO FABBRICATI
Ufficio Provinciale di
Bari**

Planimetria di u.i.u. in Comune di **Bari**
Via Luca De Samuele Cagnazzi

civ. 52

Identificativi Catastali:

Sezione:
Foglio: **112**
Particella: **446**
Subalterno: **1**

Compilata da:

Rizzi Filippo
Iscritto all'albo:
Geometri
Prov. **Bari**

N. 2766

Scheda n. **1** Scala 1: **200**

PIANO TERRA H=3.45

ALTRA U.I.U.

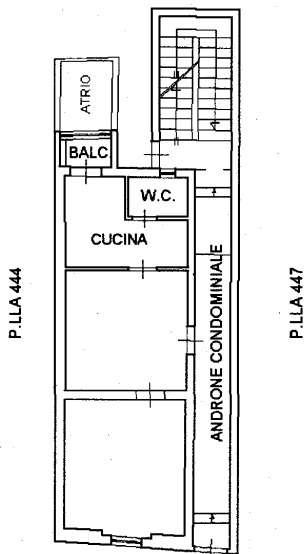

VIA DE SAMUELE CAGNAZZI N° 52

N



Catasto dei fabbricati - Situazione al 02/12/2016 - Comune di BARI (A0602) - Foglio: 112 - Particella: 446 - Subalterno: 1 - VIA LUCA DE SAMUELE CAGNAZZI n. 52 piano: 1;

Ultima Planimetria in atti

ARTO
7. - 315



MINISTERO DELLE FINANZE
DIREZIONE GENERALE DEL CATASTO E DEI SERVIZI TECNICI ERARIALI

MOD. B (Nuovo Catasto Edilizio Urbano)

Lire
20

NUOVO CATASTO EDILIZIO URBANO

(R. DECRETO-LEGGE 13 APRILE 1939, N. 682)

netria dell'immobile situato nel Comune di Bari Via De Samuele Cagnazzi n.52 (int.
nato a Bari il
ata alla dichiarazione presentata all'Ufficio Tecnico Erariale di B A R I

Piano Rialzato (interno n.2)

condominio Trav. 2° G. Petroni n. 46

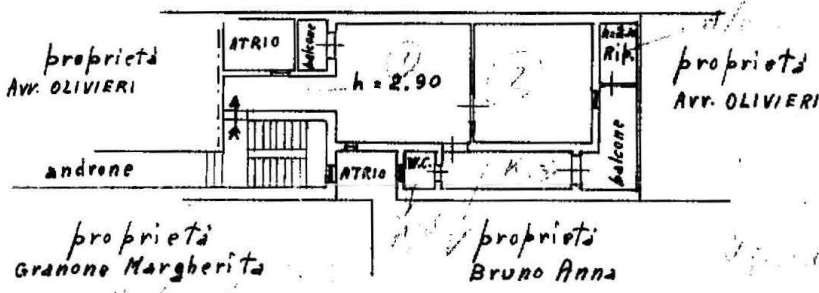

geom. Giuseppe Piccolinno



ORIENTAMENTO

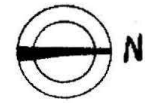

SCALA DI I. 200

SPAZIO RISERVATO PER LE ANNOTAZIONI D'UFFICIO

DATA Accettabile
PROT. N° 112 n. 46/72



Compilata dal geom. Giuseppe Piccolinno
Iscritto all'Albo dei geometri
della Provincia di Bari
DATA Bari 9/12/1965
Firma: geom. Giuseppe Piccolinno

1 - Situazione al 02/12/2016 - Comune di BARI(A662) - Foglio: 112 Particella: 446 - Subalterno 2 -
LUIGI CAGNAZZI n. 52 piano: 1;

MODULARIO
F. - Cat. S. T. - 315



MINISTERO DELLE FINANZE
DIREZIONE GENERALE DEL CATASTO E DEI SERVIZI TECNICI ERARIALI

Mod. B / Nuovo Catasto

NUOVO CATASTO EDILIZIO URBANO

(R. DECRETO LEGGE 15 APRILE 1939, N. 152)

Planimetria dell'immobile situato nel Comune di *Bari*

Via *Luca De Samuele Cagnazzi*

Ditta

Allegata alla dichiarazione presentata all'Ufficio Tecnico Erariale di

Bari



02960284

1° PIANO

via Luca De Samuele Cagnazzi

condominio del n. civ. 46

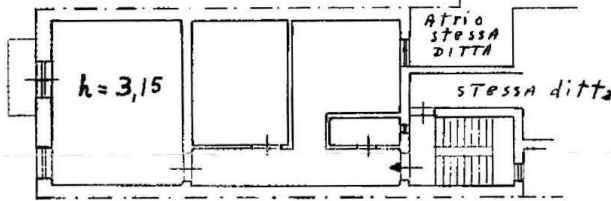

proprietà Granone Margherita



geom. Giuseppe Piccinna

ORIE

SCALA

SPAZIO RISERVATO PER LE ANNOTAZIONI DELL'UFFICIO

DATA
PROT. N°

Compilato dal *geometra*
Giuseppe Piccinna
Iscritto all'Albo dei *geometri*
della Provincia di *Bari*
DATA *20/9/1965*
Firma: *Giuseppe Piccinna*

1 - Situazione al 02/12/2016 - Comune di BARI(A662) - < Foglio: 112 Particella: 446 - Subalterno 3 >
VIA LUCA DE SAMUELE CAGNAZZI n. 22 piano: 1;

MODULARIO
F. - Cat. S. T. - 311

MOD. B (Nuovo Catasto Edilizio)



MINISTERO DELLE FINANZE
DIREZIONE GENERALE DEL CATASTO E DEI SERVIZI TECNICI ERARIALI

NUOVO CATASTO EDILIZIO URBANO

R. DECRETO-LEGGE 13 APRILE 1939, N. 652

Planimetria dell'immobile situato nel Comune di *Bari*

Via *Luca De Iannuele Laguarda*

Ditta

Allegata alla dichiarazione presentata all'Ufficio Tecnico Erariale di

Bari



02960276

1° PIANO

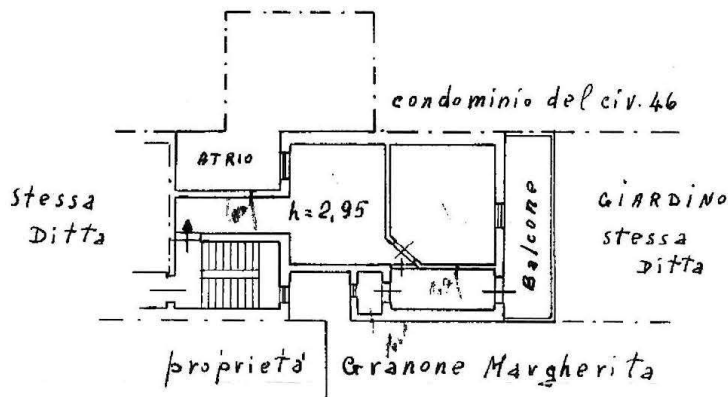

geom. Giuseppe Piccinino

ORIENTAM



SCALA DI 1:

SPAZIO RISERVATO PER LE ANNOTAZIONI D'UFFICIO

DATA

PROT. N°

Compilata dal *geometra*
Giuseppe Piccinino (Titolo n. *681* e cognome del tecnico.)
Iscritto all'Albo dei *geometri*
della Provincia di *Bari*
DATA *20/9/65*
Firma: *Giuseppe Piccinino*

II - Situazione al 02/12/2016 - Comune di BARI(A66Z) - < Foglio: 112 Particella: 446 - Subalterno 4 >
MUELE CAGNALLI n. 52 piano: I;

MODULARIO
F. - Cat. S. T. - 315



MINISTERO DELLE FINANZE

MOD. B (Nuovo Cat)

DIREZIONE GENERALE DEL CATASTO E DEI SERVIZI TECNICI ERARIALI

NUOVO CATASTO EDILIZIO URBANO

(R. DECRETO-LEGGE 13 APRILE 1939, N. 632)

Planimetria dell'immobile situato nel Comune di Bari Via Luca De Samuele

Ditta

Allegata alla dichiarazione presentata all'Ufficio Tecnico Erariale di Bari



02960243

2° PIANO

Via Luca De Samuele Cagnazzi

condominio del n. civ. 46

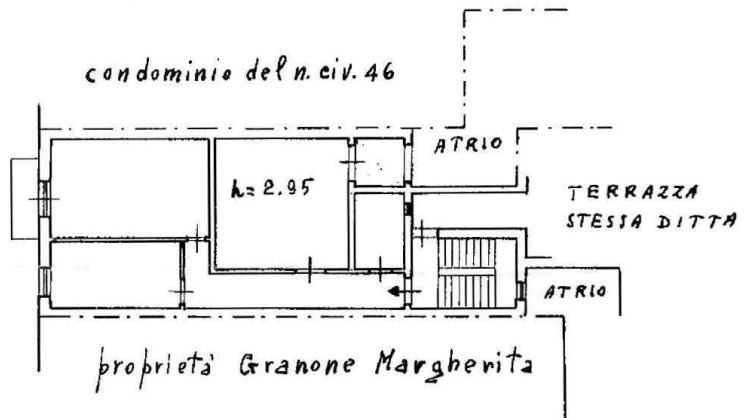

geom. Giuseppe Piccinini

SPAZIO RISERVATO PER LE ANNOTAZIONI D'UFFICIO

DATA

PROT. N°



Compilata dal geom. Giuseppe Piccinini

Iscritto all'Albo dei geom. della Provincia di Bari

DATA 20/9/1965

Firma: Giuseppe Piccinini

1 - Situazione al 02/12/2016 - Comune di BARI (A662) - Foglio: 112 Particella: 446 - Subalterno 2
LUIGI CAGNAZZI n. 52 piano: 2;

MODULARIO
F. - Cat. S. T. - 315



MINISTERO DELLE FINANZE

Mod. B (Nuovo Ca)

DIREZIONE GENERALE DEL CATASTO E DEI SERVIZI TECNICI ERARIALI

NUOVO CATASTO EDILIZIO URBANO

(R. DECRETO-LEGGE 13 APRILE 1939, N. 652)

Planimetria dell'immobile situato nel Comune di Bari Via Luca De samuele

Ditta

Allegata alla dichiarazione presentata all'Ufficio Tecnico Erariale di Bari



02960268

3° PIANO

Via Luca De Samuele Cagnazzi

condominio del n. civ. 46

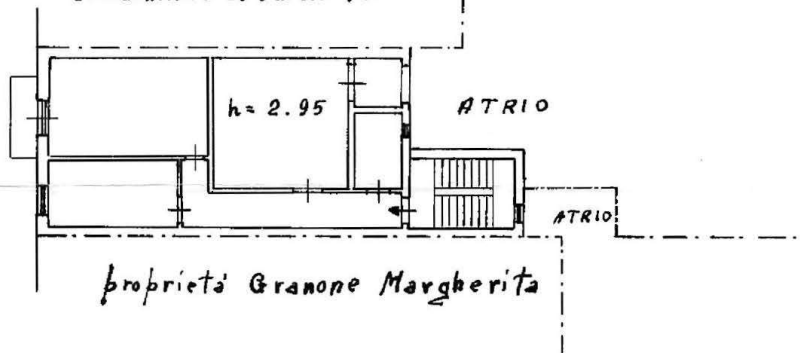

proprietà Granone Margherita



geom. Giuseppe Piccinino

SPAZIO RISERVATO PER LE ANNOTAZIONI D'UFFICIO

DATA
PROT. N°



Compilata dal geometra
Giuseppe Piccinino
Iscritto all'Albo dei geometri
della Provincia di Bari
DATA 20/9/1965
Firma: Giuseppe Piccinino

1 - Situazione al 02/12/2016 - Comune di BARI(A662) - < Foglio: 112 Particella: 446 - Subalterno 6 >
LUCIALE CAGNAZZI n. 52 piano: 5;

MODULARIO
F. - Cat. S. T. - 315



MINISTERO DELLE FINANZE
DIREZIONE GENERALE DEL CATASTO E DEI SERVIZI TECNICI ERARIALI
NUOVO CATASTO EDILIZIO URBANO

Mod. B (Nuovo Ca)

(R. DECRETO-LEGGE 13 APRILE 1939, N. 652)

Planimetria dell'immobile situato nel Comune di Prati Via Luca De samuele
Ditta
Allegata alla dichiarazione presentata all'Ufficio Tecnico Erariale di Prati



4° PIANO

Via Luca De Samuele Cagnazzi

condominio del n. civ. 46

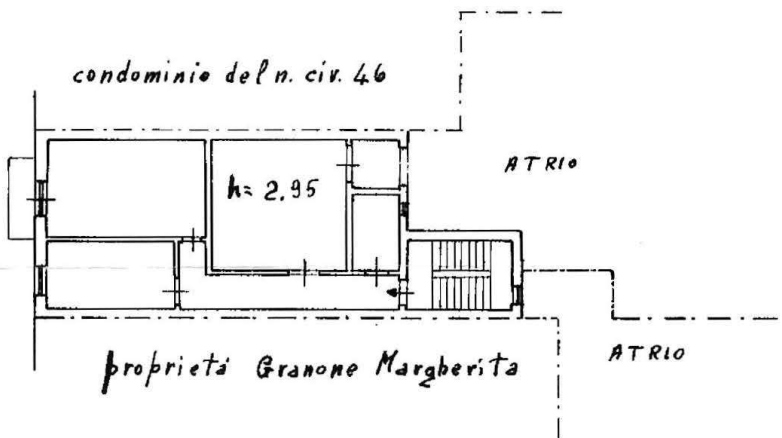

geom. Giuseppe Pedesina

SPAZIO RISERVATO PER LE ANNOTAZIONI D'UFFICIO

DATA
PROT. N°



Compilata dal geometra
Giuseppe Pedesina
Iscritto all'Albo de i geometri
della Provincia di Prati
DATA 20/9/65
Firma: Giuseppe Pedesina

1 - Situazione al 02/12/2016 - Comune di BARI (A662) - < Foglio: 112 Particella: 446 - Subalterno / >
LUBLE CAGNAZZI n. 52 piano: 4;

MODULARIO
F. - Cat. S. T. - 315



MINISTERO DELLE FINANZE
DIREZIONE GENERALE DEL CATASTO E DEI SERVIZI TECNICI ERARIALI
NUOVO CATASTO EDILIZIO URBANO

(R. DECRETO-LEGGE 13 APRILE 1939, N. 652)

Planimetria dell'immobile situato nel Comune di *Bari* Via *Luca De Samuele*
Ditta
Allegata alla dichiarazione presentata all'Ufficio Tecnico Erariale di *Bari*



02857431

PIANO CANTINATO

Via Luca De Samuele Cagnazzi

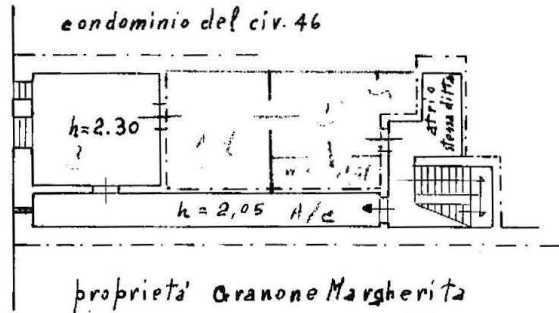

geom. Giuseppe Piccininno

SPAZIO RISERVATO PER LE ANNOTAZIONI D'UFFICIO

DATA
PROT. N°

Compilata dal *geometra*
Giuseppe Piccininno (Tapp. nome e cognome)
Iscritto all'Albo dei *geometri*
della Provincia di *Bari*
DATA *20-9-1965*
Firma: *Giuseppe Piccininno*

Situazione al 02/12/2016 - Comune di BARI(A66Z) - < Foglio: 112 Particella: 446 - Suballegato 8 >
ELLE CAGNAZZI n. 52 piano: S1;

MODULARIO
F. Cat. S. T. 315



Mod. B (Nuovo C)

MINISTERO DELLE FINANZE

DIREZIONE GENERALE DEL CATASTO E DEI SERVIZI TECNICI ERARIALI

NUOVO CATASTO EDILIZIO URBANO

(R. DECRETO LEGGE 13 APRILE 1939, N. 652)

Planimetria dell'immobile situato nel Comune di *Bari*

Bari

Via *Luca De Samuele*

Ditta

Allegata alla dichiarazione presentata all'Ufficio Tecnico Erariale di

Bari



02960235

PIANO CANTINATO

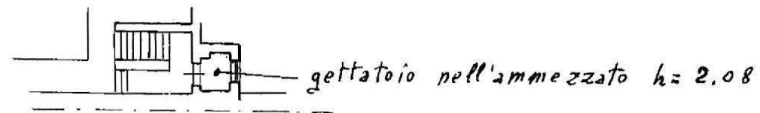
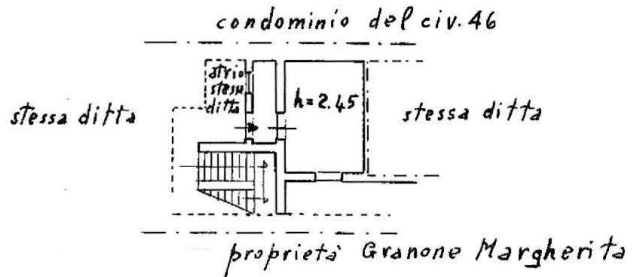

geom. Giuseppe Piccinini

SPAZIO RISERVATO PER LE ANNOTAZIONI D'UFFICIO

DATA

PROT. N°

Compilata dal *geometra*
Giuseppe Piccinini
Iscritto all'Albo dei *geometri*
della Provincia di *Bari*
DATA: *20-9-1965*
Firma: *Giuseppe Piccinini*

1 - Situazione al 02/12/2016 - Comune di BARI(A662) - < Foglio: 112 Particella: 446 - Subalterno 10 >
LUIGI CAGINAZZI n. 52 piano: S1;

MODULARIO
F. Cat. S. T. 315

Mod. B (Nuovo C)



MINISTERO DELLE FINANZE

DIREZIONE GENERALE DEL CATASTO E DEI SERVIZI TECNICI ERARIALI

NUOVO CATASTO EDILIZIO URBANO

(R. DECRETO-LEGGE 13 APRILE 1939, N. 651)

Planimetria dell'immobile situato nel Comune di *Bari*

Bari

Via *Luca De Samuele*

Ditta

Allegata alla dichiarazione presentata all'Ufficio Tecnico Erariale di

Bari



02960235

PIANO CANTINATO

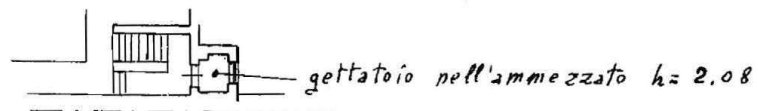
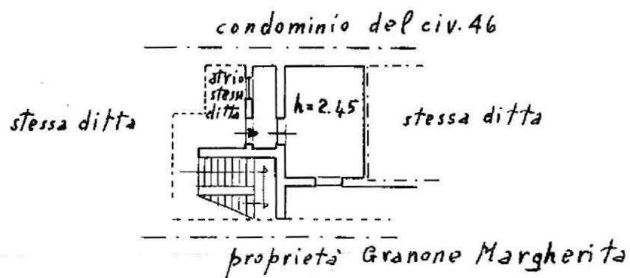

geom. Giuseppe Piccininno

SPAZIO RISERVATO PER LE ANNOTAZIONI D'UFFICIO

DATA

PROT. N°

Compilata dal *geometra*
Giuseppe Piccininno
Iscritto all'Albo dei *geometri*
della Provincia di *Bari*
DATA *20-9-1965*
Firma: *Giuseppe Piccininno*

1 - Situazione al 02/12/2016 - Comune di BARI(A662) - < foglio: 112 Particella: 446 - Subalterno 11 >
FIDUCIARIE CAGNAZZI n. 52 piano: S1;