

DONATO MOREA

CN = MOREA DONATO
O = ORDINE DEGLI
INGEGNERI DELLA
PROVINCIA DI BARI
C = IT

TRIBUNALE DI BARI

IV SEZIONE - FALLIMENTARE

FALLIMENTO N°170 / 2013 - R.F.

RELAZIONE DI STIMA DEI BENI IMMOBILI

Lotto 1:

Immobile in via S. Tommaso d'Aquino 8/B - p.t. - Bari

Giudice Delegato

Dott.ssa Paola CESARONI

Curatore Fallimentare

Avv. Massimiliano GIANNINI

C.T.U.

Ing. Donato MOREA

**ALLEGATO "A":
TAVOLA UNICA**

DATA
Marzo 2022

SCALA
Varie

STRALCIO P.R.G.

ORTOFOTO

STRALCIO CATASTALE

STATO DEI LUOGHI

PLANIMETRIA CATASTALE ORIGINARIA

Studio tecnico ing. Donato Morea - Via Dalmazia, civ. 179 - 70121 Bari - tel. 3483813546
pec: donato.morea3343@pec.ordingbari.it - email: donatoing.morea@gmail.com
c.f.: MRODNT55H18A662N - p. IVA: 03176260721



oggetto: STRALCIO P.R.G.: ZONA DI ESPANSIONE C1
unità immobiliare: VIA SAN TOMMASO D'AQUINO civ. 8/B - BARI
PIANO TERRA int.18

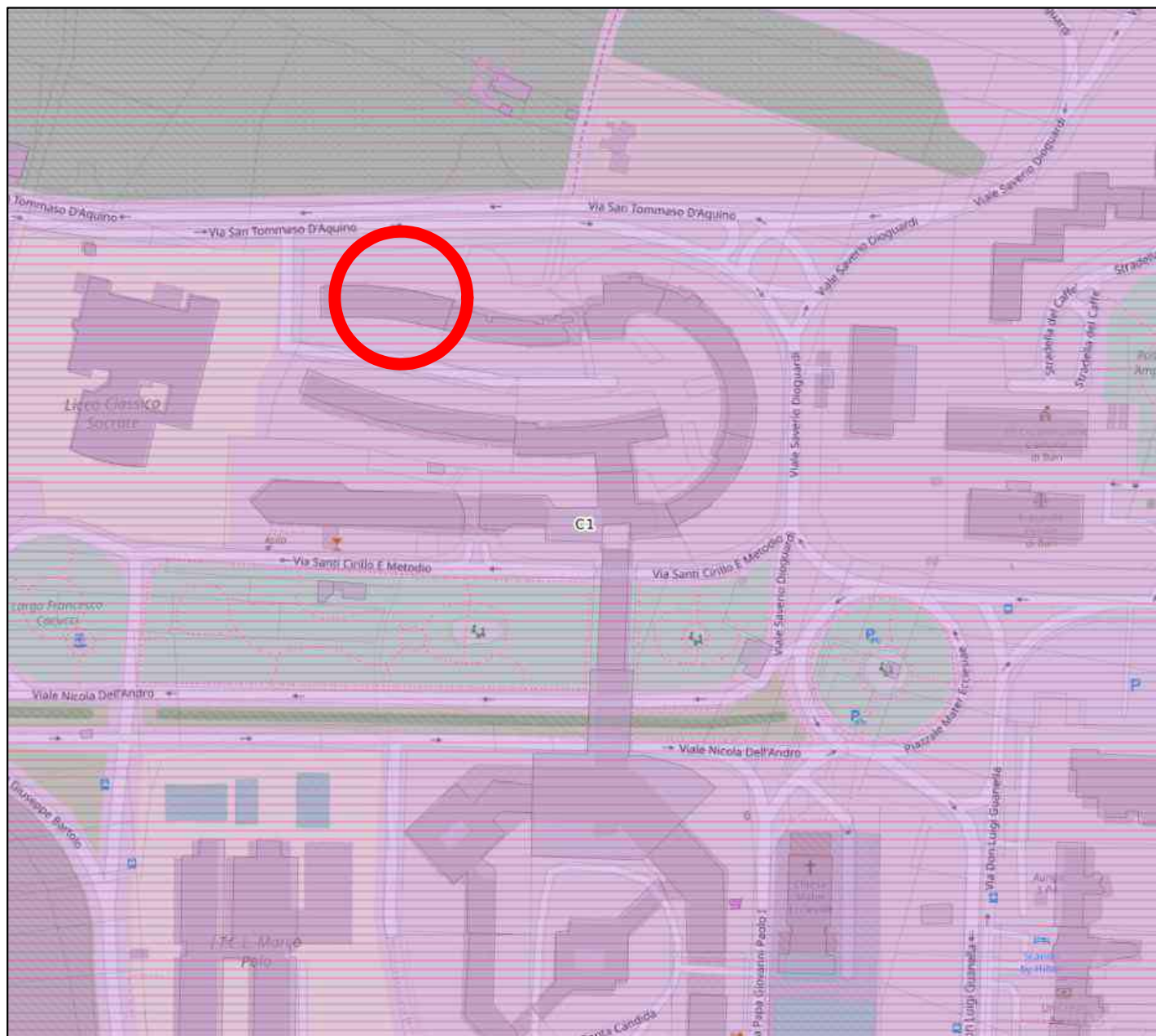

ING. DONATO MOREA VIA DALMAZIA 179 - BARI
tel. cell. 3483813546 - donatoing.morea@gmail.com - donato.morea3343@pec.ordingbari.it



oggetto: ORTOFOTO
unità immobiliare: VIA SAN TOMMASO D'AQUINO civ. 8/B - BARI
PIANO TERRA int.18

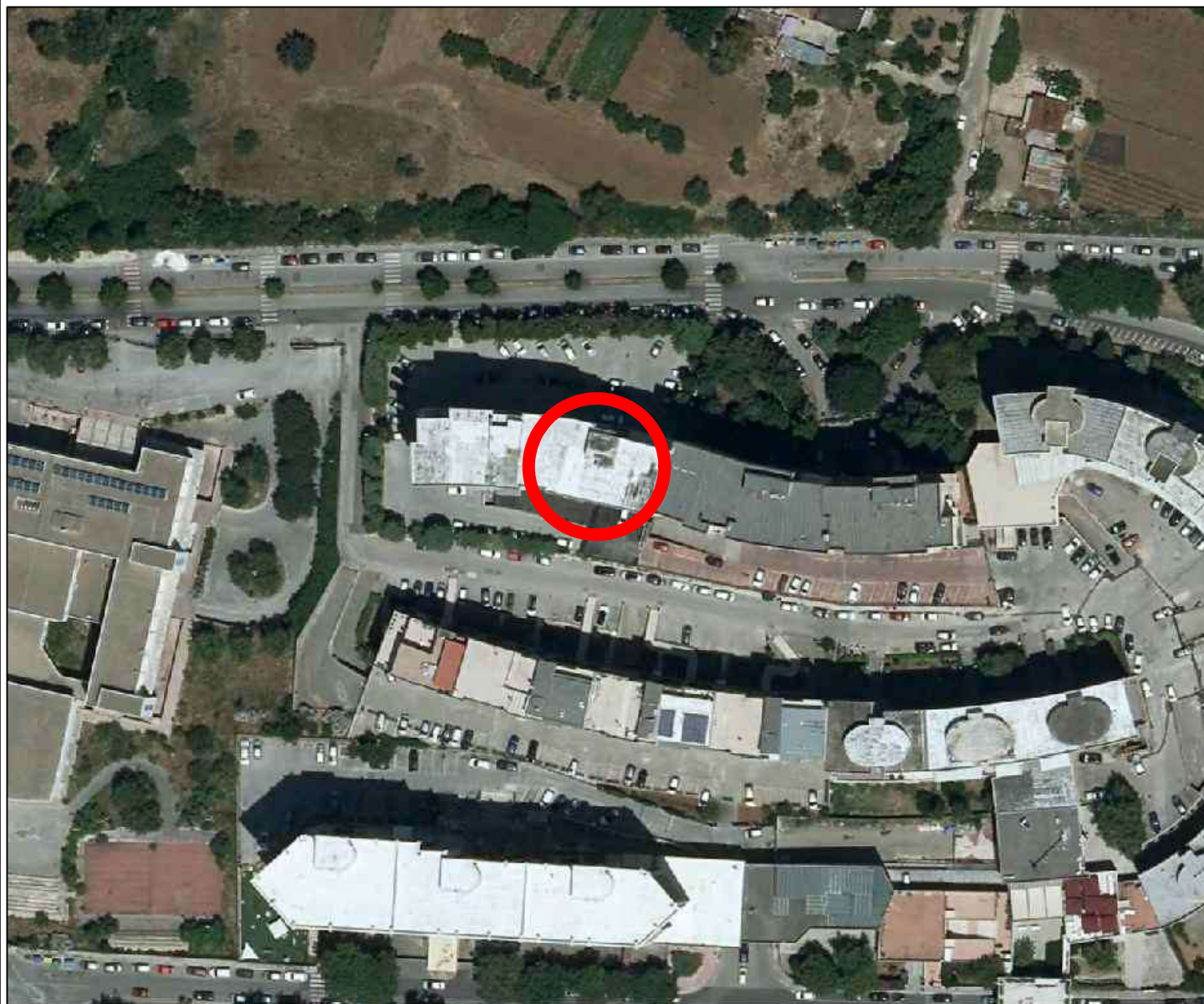

ING. DONATO MOREA VIA DALMAZIA 179 - BARI
tel. cell. 3483813546 - donatoing.morea@gmail.com - donato.morea3343@pec.ordingbari.it



oggetto: **STRALCIO CATASTALE FOGLIO DI MAPPA 48 - P.LLA 922**
unità immobiliare: **VIA SAN TOMMASO D'AQUINO civ. 8/B - BARI**
PIANO TERRA int.18

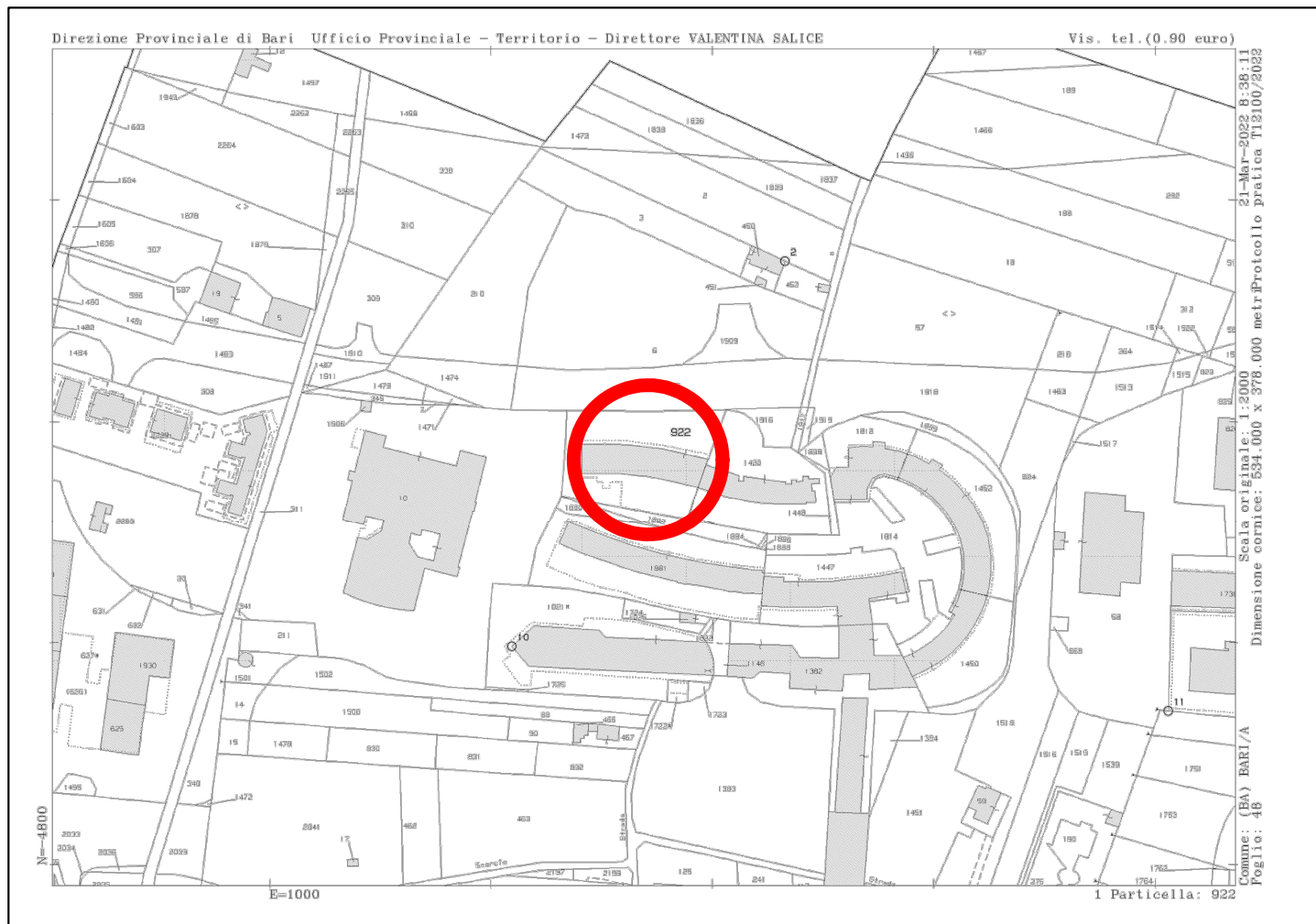

ING. DONATO MOREA VIA DALMAZIA 179 - BARI
tel. cell. 3483813546 - donatoing.morea@gmail.com - donato.morea3343@pec.ordingbari.it

oggetto: **STATO DEI LUOGHI**
 unità immobiliare: **VIA SAN TOMMASO D'AQUINO civ. 8/B - BARI**
PIANO TERRA int.5
IN CATASTO FABBRICATI:FG 48 P.LLA 922 SUB 73
 scala: 1:100

SUPERFICIE LORDA : 129.68 mq
SUPERFICIE NETTA : 111.94 mq



CORTILE CONDOMINIALE ANTISTANTE
VIA S. T. D'AQUINO ADIBITO A PARCHEGGIO

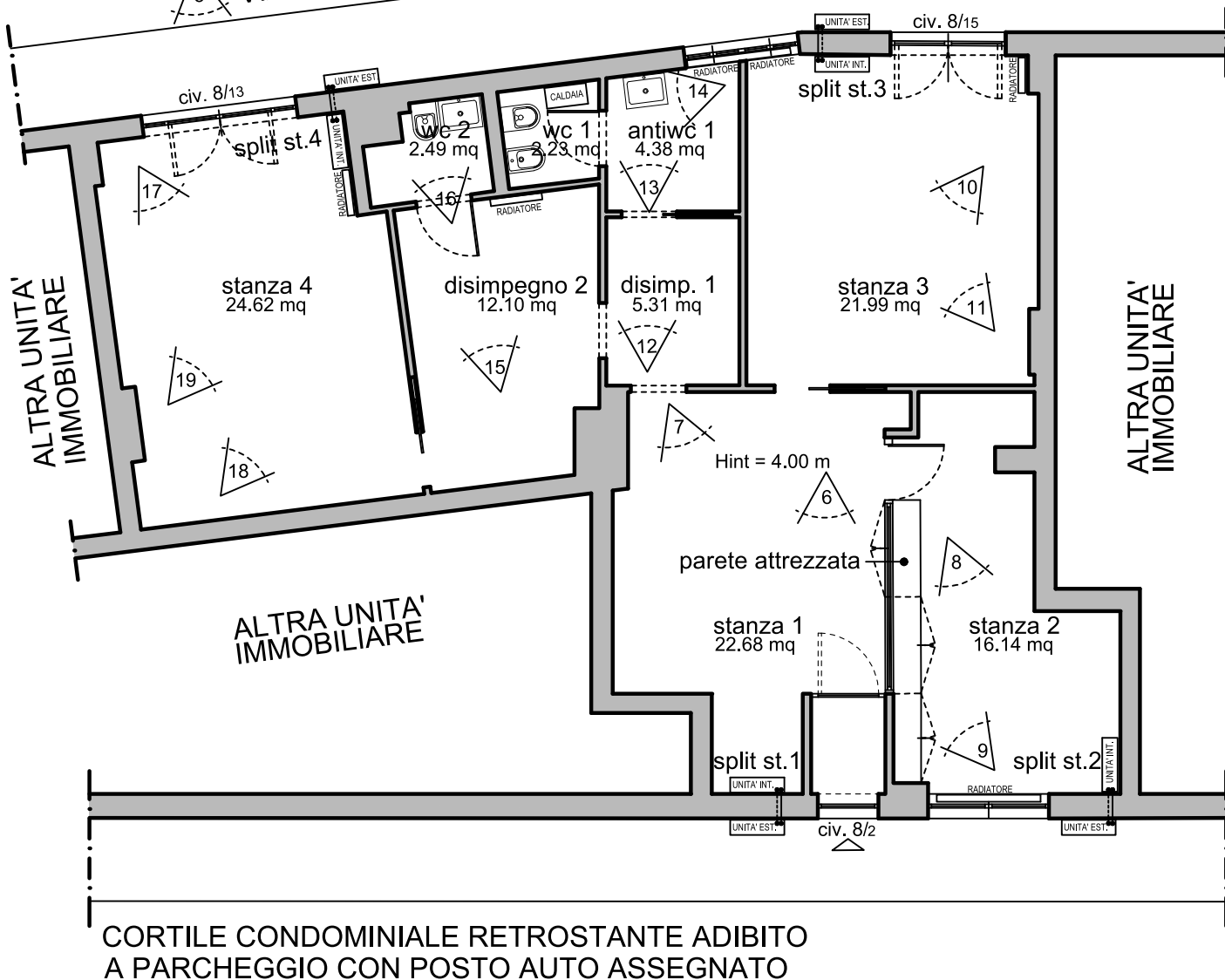

CORTILE CONDOMINIALE RETROSTANTE ADIBITO
A PARCHEGGIO CON POSTO AUTO ASSEGNATO



PUNTI DI VISTA DOCUMENTAZIONE FOTOGRAFICA

ING. DONATO MOREA VIA DALMAZIA 179 - BARI
 tel. cell. 3483813546 - donatoing.morea@gmail.com - donato.morea3343@pec.ordingbari.it

Dichiarazione protocollo n. BA0062310 del 31/01/2008

Planimetria di u.i.u. in Comune di Bari

Via San Tommaso D' Aquino

civ. 8/B

Agenzia del Territorio
CATASTO FABBRICATI
Ufficio Provinciale di
Bari

Identificativi Catastali:

Sezione:
Foglio: 48
Particella: 922
Subalterno: 73

Compilata da:
Pastore Alessandro

Iscritto all'albo:
Geometri

Prov. Bari

N. 4108

Scheda n. 1

Scala 1:200

PIANO TERRA
H = 4.00

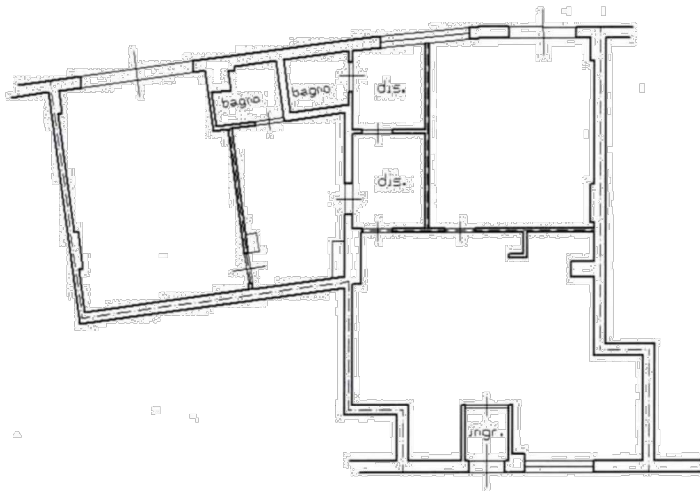

Catasto Terreni e dei Fabbricati, ricerca ristretta - Situazione al 07/07/2014 - Tutta la provincia - Denominazione: SVED SRL - Foglio: 48 - Part: 922 - Sub: VIA SAN TOMMASO D' AQUINO n. 8/B piano: I interno: 5