

**TRIBUNALE CIVILE E PENALE DI BARI
SEZIONE FALLIMENTARE**

Fallimento R.F. n. 22/2022

G. D. Dott.ssa Laura FAZIO

Curatore Avv. Carla FERRARI

C.T.U. dott. ing. Maurizio FRANCO

RELAZIONE DI CONSULENZA TECNICA D'UFFICIO

STIMA DI BENI IMMOBILI

SITI IN BITETTO (BA)

ALLEGATO 11

ELABORATO FOTOGRAFICO

LOTTO 3

ELABORATO FOTOGRAFICO ALLEGATO N.10- LOTTO 3
ALLA PERIZIA IMMOBILIARE TRIBUNALE DI BARI RF 22/2022

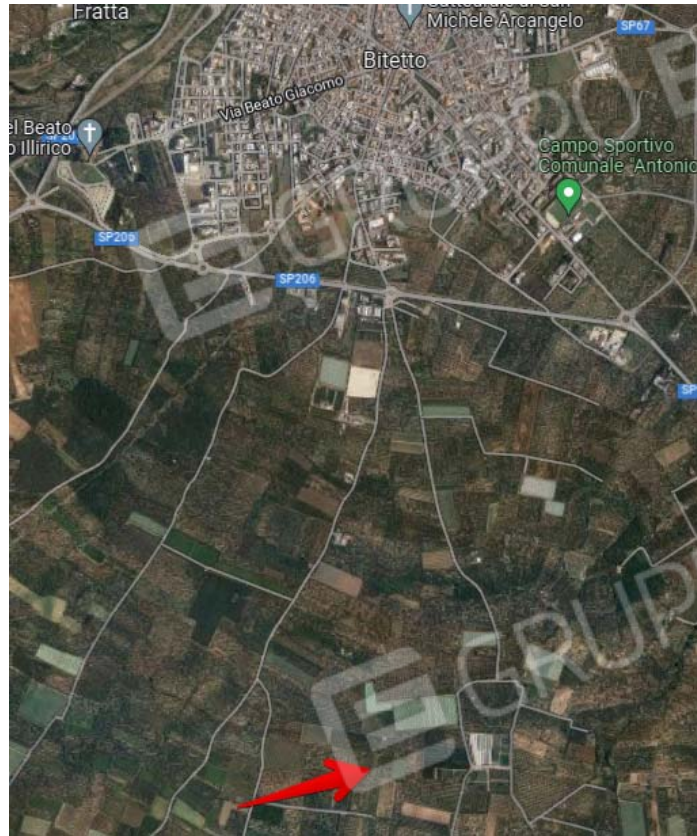

1. localizzazione

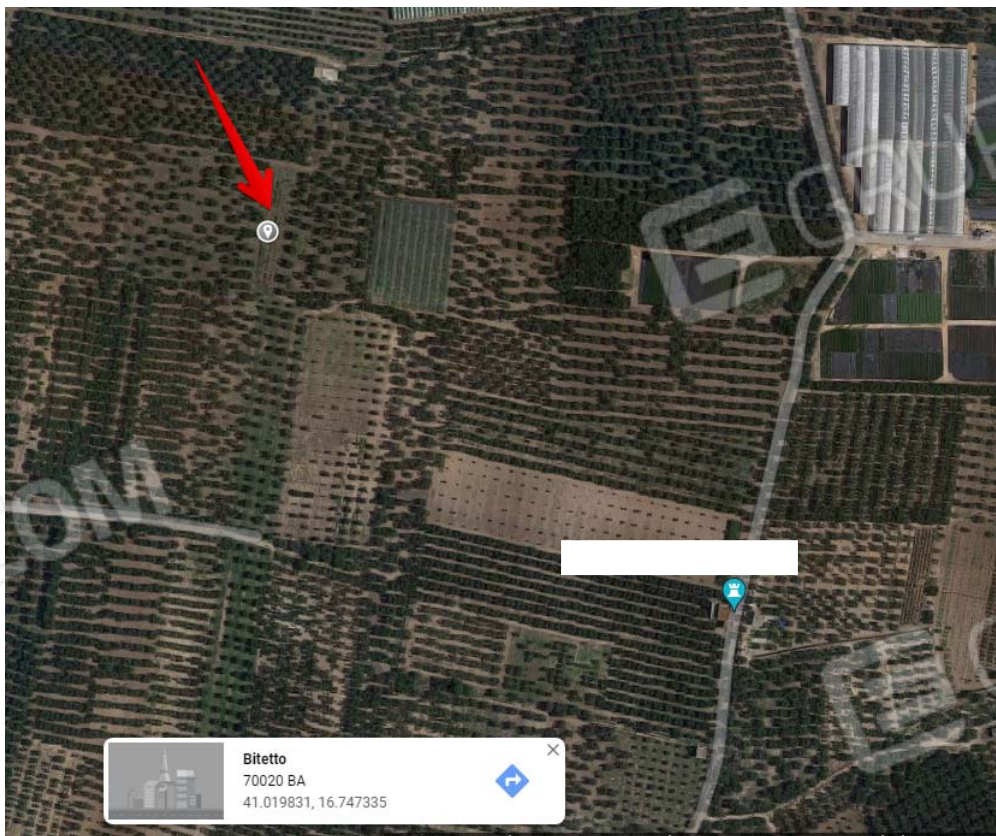

2. localizzazione

ELABORATO FOTOGRAFICO ALLEGATO N.10- LOTTO 3
ALLA PERIZIA IMMOBILIARE TRIBUNALE DI BARI RF 22/2022



3. vista da sud



4. vista lato est

ELABORATO FOTOGRAFICO ALLEGATO N.10- LOTTO 3
ALLA PERIZIA IMMOBILIARE TRIBUNALE DI BARI RF 22/2022



5. vista da nord est



6. vista da nord