

MODULARIO
F. - Catasto - 431



MINISTERO DELLE FINANZE
DIPARTIMENTO DEL TERRITORIO

Mod. EP/1 CEU

Ufficio Tecnico Erariale di BARI

ELABORATO PLANIMETRICO

Pag. n. 1, di 9

Ubicazione e riferimenti catastali dell'immobile

Comune <u>BARI</u>	C.T. Sez. Fgl. <u>48</u> Mapp. <u>1783</u>
Via/piazza <u>Don Guannello</u> n.	C.E.U. Sez. Fgl. <u>48</u> Mapp. <u>1783</u>
ESTRATTO DI MAPPA	Tipo mappale n. <u>3250</u> del <u>4-8-2000</u>
scala 1: <u>1000</u>	

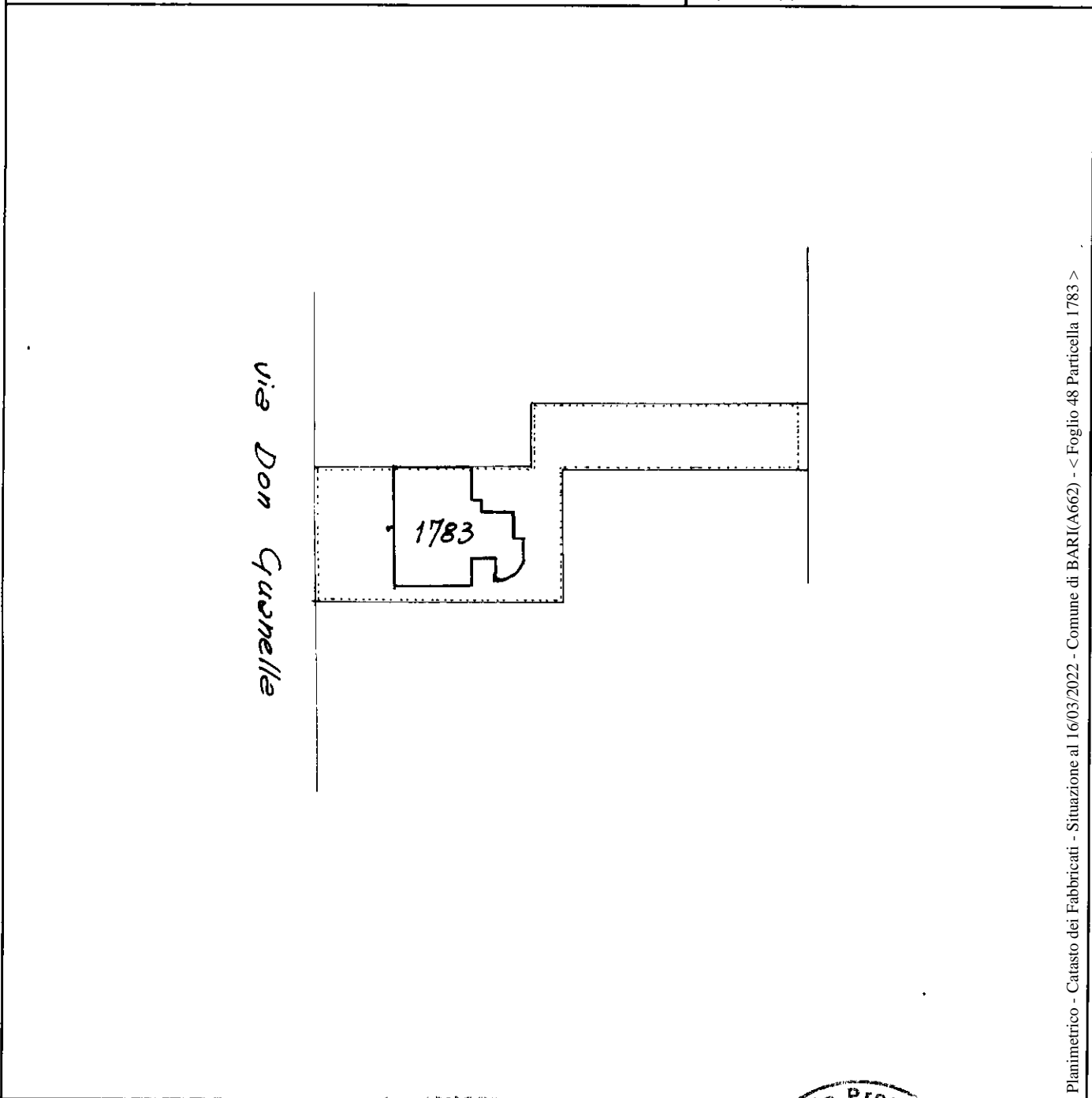

Riservato all'Ufficio Tecnico Erariale

L'operatore TECNICO

Protocollo

Sostituisce Data presentazione mod. EP/1 Richiedente: Telematico

Formato di acquisizione: A4(210x297) - Formato stampa richiesto: A4(210x297) - Fattore di scala non utilizzato

Annullato e sostituito dal mod. EP/1 prot.

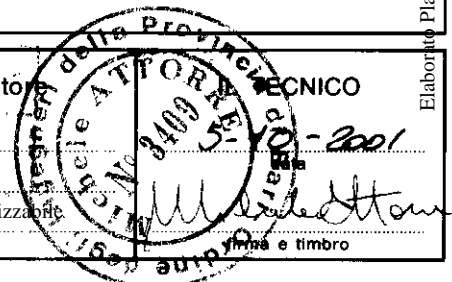

Elaborato Planimetrico - Catasto dei Fabbricati - Situazione al 16/03/2022 - Comune di BARI(A662) - < Foglio 48 Particella 1783 >

Planimetria non at
Totale schede: 9

Roma Istituto Poligrafico e Zecca dello Stato - P.V.

MODULARIO
F. - Catasto - 432



MINISTERO DELLE FINANZE
DIPARTIMENTO DEL TERRITORIO

Mod. EP/2 CEU

Ufficio Tecnico Erariale di BARI

ELABORATO PLANIMETRICO

Pag. n. 2, di 9

Comune	Sezione	Foglio	Numero	Tipo mappale n.	del
<u>BARI</u>		<u>48</u>	<u>1783</u>	<u>3250</u>	<u>4-8-2000</u>

DIMOSTRAZIONE GRAFICA DEI SUBALTERNI ASSEGNATI

scala: 500

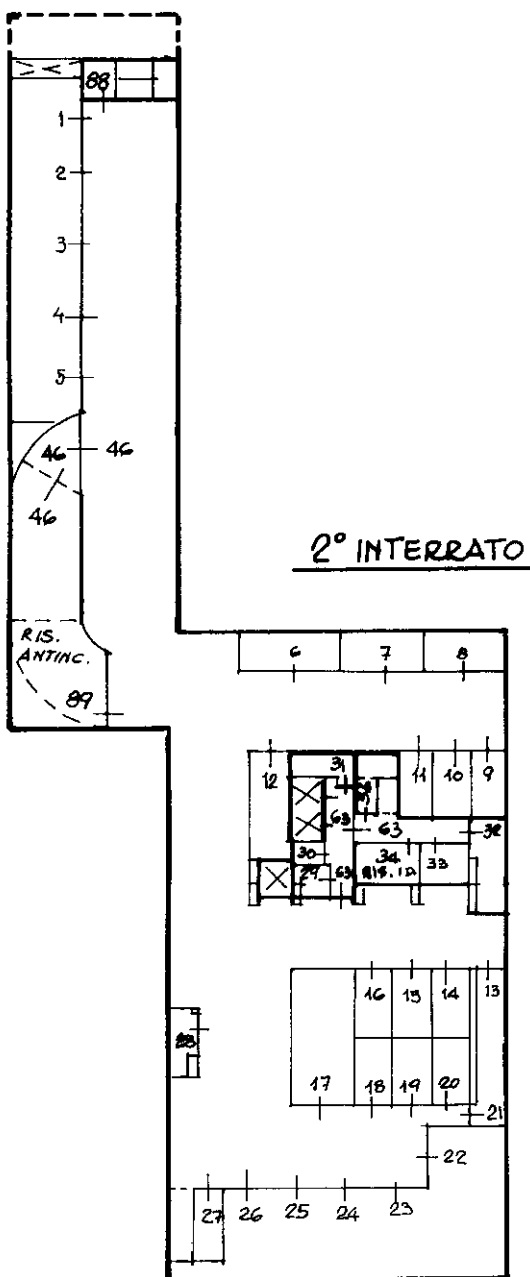

2° INTERRATO

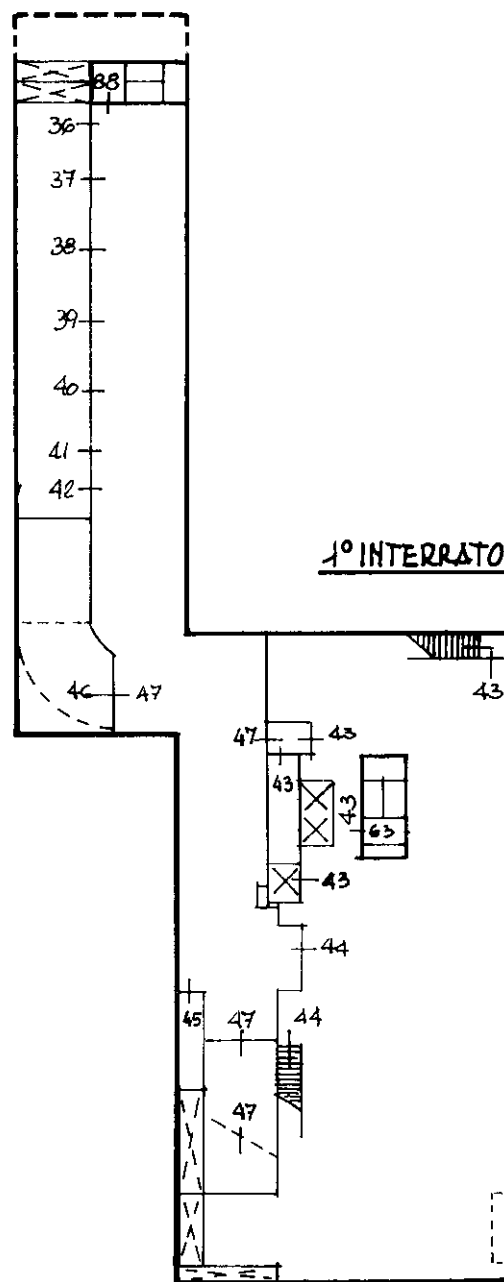

1° INTERRATO

Riservato all'Ufficio Tecnico Erariale

L'operatore **TECNICO**

Protocollo

Sostituisce il presente mod. EP/2 prot.

Formato di acquisizione: A4(210x297) - Formato stampa richiesto: A4(210x297) - Fattore di scala non utilizzato

Annullato e sostituito dal mod. EP/2 prot.

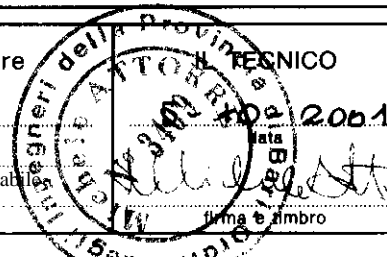

Elaborato Planimetrico - Catasto dei Fabbricati - Situazione al 16/03/2022 - Comune di BARI(A662) - < Foglio 48 Particella 1783 >

Planimetria non attuale
Data presentazione: 30/10/2001 - Data: 16/03/2022 - n. T236187 - Richiedente: Telematico
Totale schede: 9

MODULARIO
F. - Catasto - 432



MINISTERO DELLE FINANZE
DIPARTIMENTO DEL TERRITORIO

Ufficio Tecnico Erariale di BARI

ELABORATO PLANIMETRICO

Pag. n. 3 di 9

Comune	Sezione	Foglio	Numero	Tipo mappale n.	del
<u>BARI</u>		<u>48</u>	<u>1783</u>	<u>3250</u>	<u>4-8-2000</u>

DIMOSTRAZIONE GRAFICA DEI SUBALTERNI ASSEGNATI

scala 1: **500**

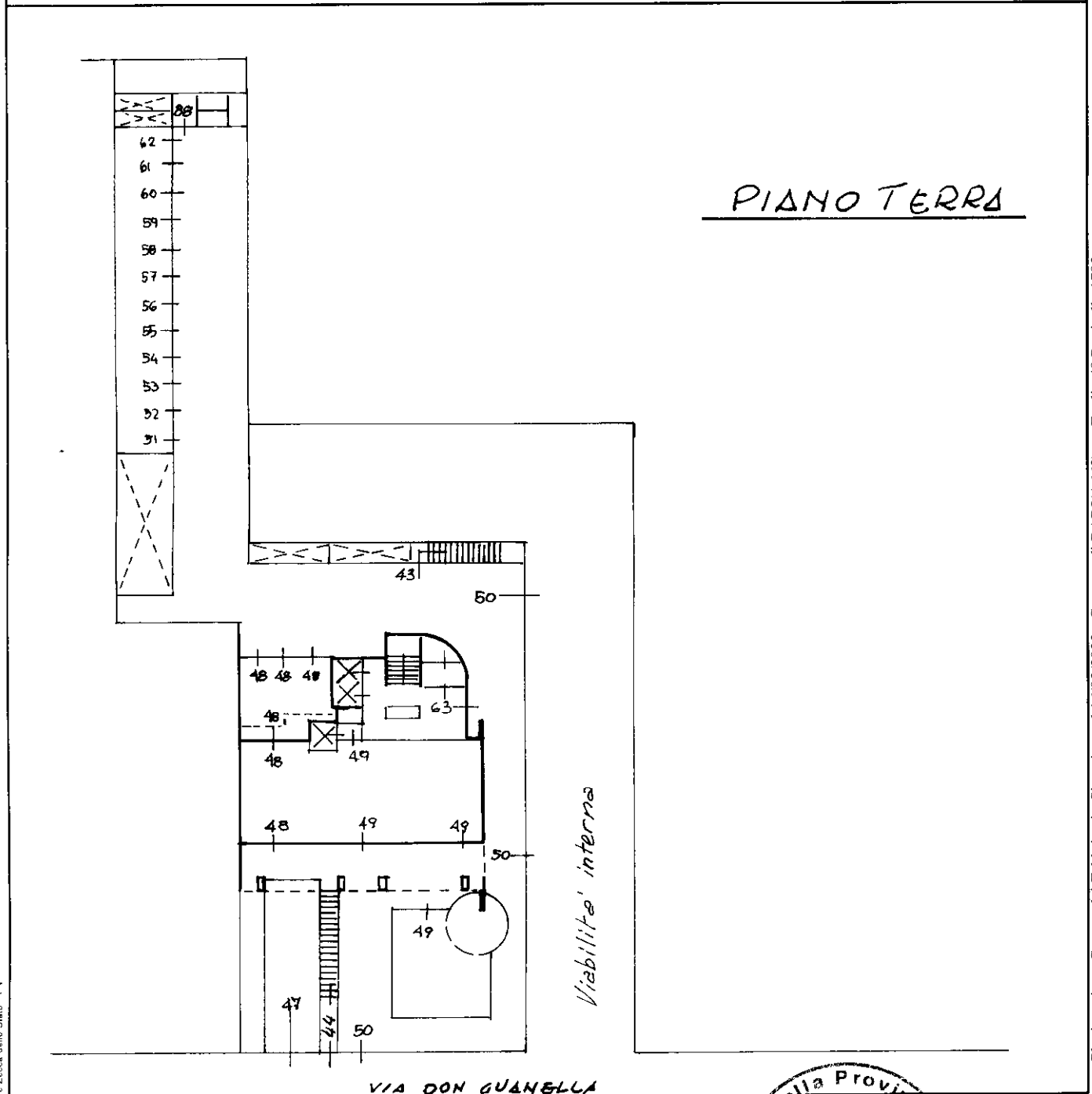

PIANO TERRA

VIA DON GUANELLA

Riservato all'Ufficio Tecnico Erariale

L'operatore **TECNICO**

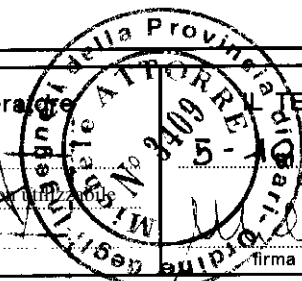

Planimetria non attuale
Data presentazione: 30/10/2001 - Data: 16/03/2022 - n. T236187 - Richiedente: Telematico

Totale schede: 9 - Formato di acquisizione: A4(210x297) - Formato stampa richiesto: A4(210x297) - Fattore di scala non valido

Sostituisce il presente mod. EP/2 prot.

Annullato e sostituito dal mod. EP/2 prot.

firma e timbro

MODULARIO
F. - Catasto - 432



MINISTERO DELLE FINANZE
DIPARTIMENTO DEL TERRITORIO

Mod. EP/2 CEU

Ufficio Tecnico Erariale di BARI

ELABORATO PLANIMETRICO

Pag. n. 4, di 9

Comune <u>BARI</u>	Sezione	Foglio <u>48</u>	Numero <u>1783</u>	Tipo mappale n. <u>3250</u>	del <u>4-8-2000</u>
-----------------------	---------	---------------------	-----------------------	--------------------------------	------------------------

DIMOSTRAZIONE GRAFICA DEI SUBALTERNI ASSEGNATI

scala 1: **500**

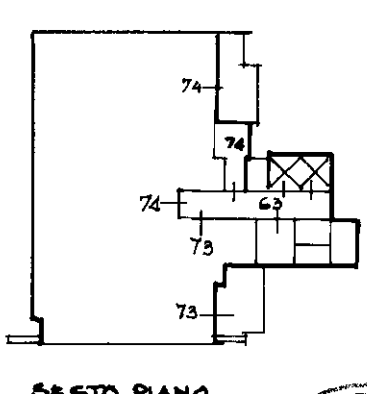
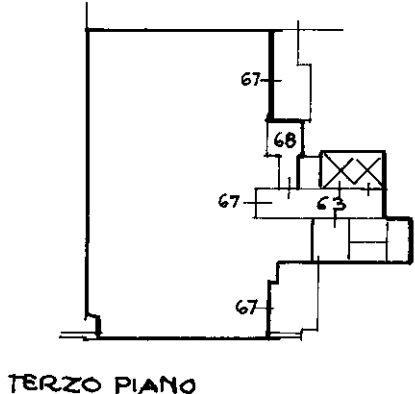
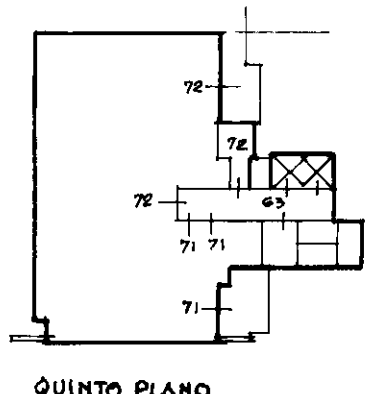
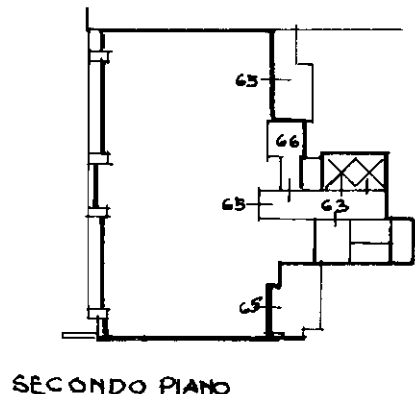
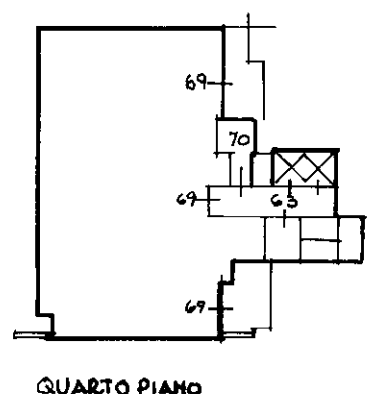
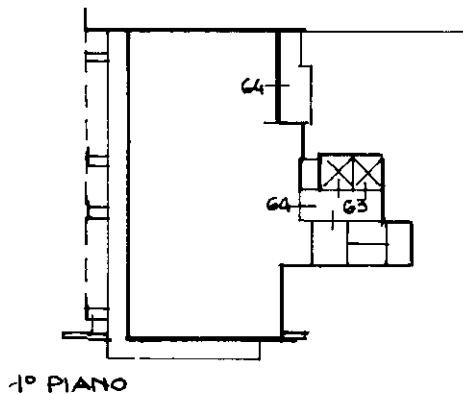

Riservato all'Ufficio Tecnico Erariale

L'operatore

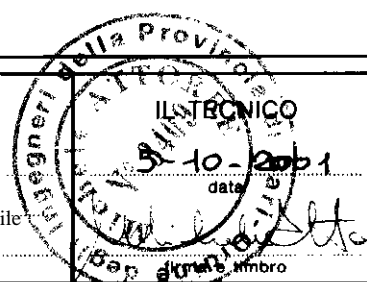

Protocollo

Formato di acquisizione: A4(210x297) - Formato stampa richiesto: A4(210x297) - Fattore di scala non utilizzabile

Annullato e sostituito dal mod. EP/2 prot:

Planimetria non attuale

Data presentazione: 30/10/2001 - Data: 16/03/2022 - n. T236187 - Richiedente: Telematico

Totale schede: 9

Elaborato Planimetrico - Catasto dei Fabbricati - Situazione al 16/03/2022 - Comune di BARI(A662) - Foglio 48 Particella 1783

MODULARIO
F. - Catasto - 432



MINISTERO DELLE FINANZE
DIPARTIMENTO DEL TERRITORIO

Mod. EP/2 C

Ufficio Tecnico Erariale di BARI

ELABORATO PLANIMETRICO

Pag. n. 5 di 9

Comune	Sezione	Foglio	Numero	Tipo mappale n.	del
<u>BARI</u>		<u>48</u>	<u>1783</u>	<u>3250</u>	<u>4-8-2001</u>

DIMOSTRAZIONE GRAFICA DEI SUBALTERNI ASSEGNATI

scala 1: 500

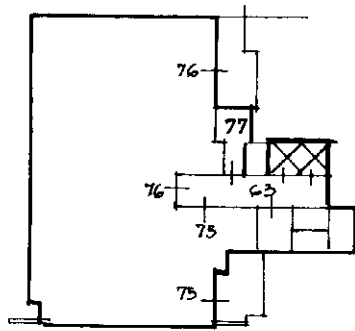

SETTIMO PIANO

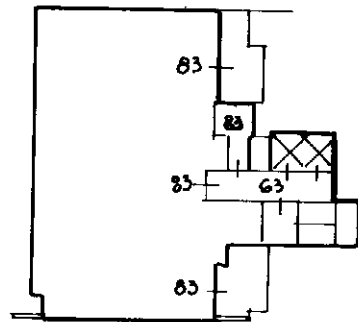

DECIMO PIANO

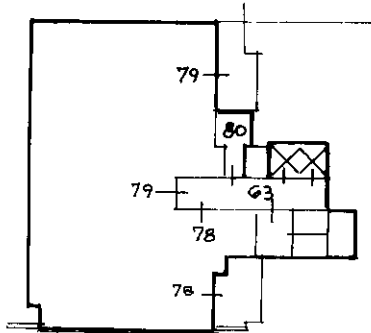

OTTAVO PIANO

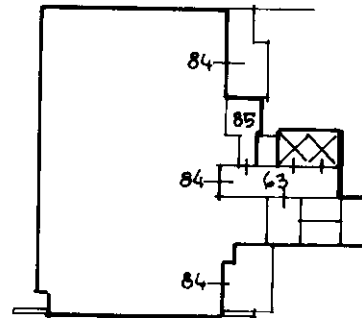

UNDICESIMO PIANO

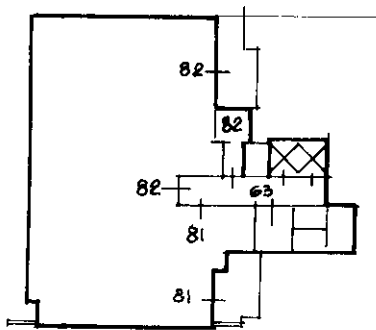

NONO PIANO

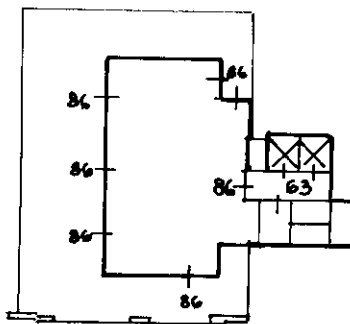

12° PIANO

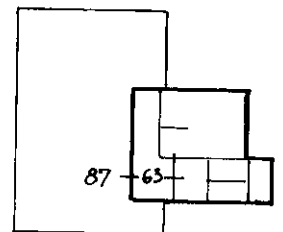

Roma - Ufficio Provinciale di Bari - Ufficio Tecnico Erariale - Zecchi dello Stato - P.V.

Planimetria non attuata

Data presentazione: 30/10/2001 - Data: 16/03/2022 - n. T236187 - Richiedente: Telematico

Totale schede: 9 - Formato di assegnazione: A4(210x297) - Formato stampa richiesto: A4(210x297) - Fattore di scala non utilizzato

Riservato all'Ufficio Tecnico Erariale

Protocollo

Sostituisce il presente mod. EP/2 prot.

Annullato e sostituito dal mod. EP/2 prot.

L'operatore IL TECNICO

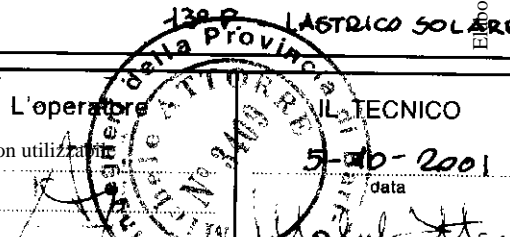

Elaborato Planimetrico - Catasto dei Fabbricati - Situazione al 16/03/2022 - Comune di BARI(A662) - < Foglio 48 Particella 1783 >

MODULARIO
F. - Catasto - 433



**MINISTERO DELLE FINANZE
DIPARTIMENTO DEL TERRITORIO**

Ufficio Tecnico Erariale di BARI.....

ELABORATO PLANIMETRICO

ELENCO DEI SUBALTERNI ASSEGNATI

Pag. n. 6 di 9

Comune		Sezione	Foglio	Numero		Tipo mappale n.		del	
BARI			48	1783		3250		04/08/2000	
Numero	Sub.	UBICAZIONE via/piazza			N. civico	piano	scala	int.	DESCRIZIONE
1783	1	VIA DON GUANELLA			15	S2			BOX AUTO
1783	2	VIA DON GUANELLA			15	S2			BOX AUTO
1783	3	VIA DON GUANELLA			15	S2			BOX AUTO
1783	4	VIA DON GUANELLA			15	S2			BOX AUTO
1783	5	VIA DON GUANELLA			15	S2			BOX AUTO
1783	6	VIA DON GUANELLA			15	S2			POSTO AUTO
1783	7	VIA DON GUANELLA			15	S2			POSTO AUTO
1783	8	VIA DON GUANELLA			15	S2			POSTO AUTO
1783	9	VIA DON GUANELLA			15	S2			POSTO AUTO
1783	10	VIA DON GUANELLA			15	S2			POSTO AUTO
1783	11	VIA DON GUANELLA			15	S2			POSTO AUTO
1783	12	VIA DON GUANELLA			15	S2			POSTO AUTO
1783	13	VIA DON GUANELLA			15	S2			BOX MOTO
1783	14	VIA DON GUANELLA			15	S2			POSTO MOTO
1783	15	VIA DON GUANELLA			15	S2			POSTO AUTO
1783	16	VIA DON GUANELLA			15	S2			POSTO AUTO
1783	17	VIA DON GUANELLA			15	S2			BOX AUTO
1783	18	VIA DON GUANELLA			15	S2			POSTO AUTO
1783	19	VIA DON GUANELLA			15	S2			POSTO AUTO
1783	20	VIA DON GUANELLA			15	S2			POSTO MOTO
1783	21	VIA DON GUANELLA			15	S2			BOX MOTO
1783	22	VIA DON GUANELLA			15	S2			BOX AUTO
1783	23	VIA DON GUANELLA			15	S2			BOX AUTO
1783	24	VIA DON GUANELLA			15	S2			BOX AUTO
1783	25	VIA DON GUANELLA			15	S2			BOX AUTO
1783	26	VIA DON GUANELLA			15	S2			BOX AUTO
1783	27	VIA DON GUANELLA			15	S2			POSTO MOTO
1783	28	VIA DON GUANELLA			15	S2			POSTO MOTO
1783	29	VIA DON GUANELLA			15	S2			CANTINOLA

Elaborato Planimetrico - Catasto dei Fabbricati - Situazione al 16/03/2022 - Comune di BARI(A662) - < Foglio 48 Particella 1783 >

Riservato all'Ufficio Tecnico Erariale

L'operatore

IL TECNICO

Data presentazione: 30/10/2001 - Data: 16/03/2022 - n. T236187 - Richiedente: Telematico

Totale schede: 9 - Formato di acquisizione: A4(210x297) - Formato stampa richiesto: A4(210x297) - Fattore di scala non utilizzato

Annullato e sostituito dal mod. EP/3 prot.

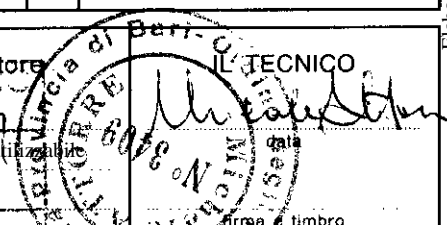

Planimetria non attuale

Protocollo

MODULARIO
F. - Catasto - 433



**MINISTERO DELLE FINANZE
DIPARTIMENTO DEL TERRITORIO**

Mod. EP/3 CEU

Ufficio Tecnico Erariale di BARI

ELABORATO PLANIMETRICO

ELENCO DEI SUBALTERNI ASSEGNATI

Pag. n. 7 di 9

Comune		Sezione	Foglio	Numero	Tipo mappale n.			del
BARI			48	1783	3250			04/08/2000
Numero	Sub.	UBICAZIONE via/piazza	N. civico	piano	scala	int.	DESCRIZIONE	
1783	30	VIA DON GUANELLA	15	S2			CANTINOLA	
1783	31	VIA DON GUANELLA	15	S2			CANTINOLA	
1783	32	VIA DON GUANELLA	15	S2			CANTINOLA	
1783	33	VIA DON GUANELLA	15	S2			CANTINOLA	
1783	34	VIA DON GUANELLA	15	S2			B.C.N.C. SUBB. 43/85 - RISERVA ACQUA POTABILE	
1783	35	VIA DON GUANELLA	15	S2			SOTTOSCALA	
1783	36	VIA DON GUANELLA	15	S1			BOX AUTO	
1783	37	VIA DON GUANELLA	15	S1			BOX AUTO	
1783	38	VIA DON GUANELLA	15	S1			BOX AUTO	
1783	39	VIA DON GUANELLA	15	S1			BOX AUTO	
1783	40	VIA DON GUANELLA	15	S1			BOX AUTO	
1783	41	VIA DON GUANELLA	15	S1			BOX AUTO	
1783	42	VIA DON GUANELLA	15	S1			BOX AUTO	
1783	43	VIA DON GUANELLA	15	S1			DEPOSITO	
1783	44	VIA DON GUANELLA	15	S1			DEPOSITO	
1783	45	VIA DON GUANELLA	15	S1			CANTINOLA	
1783	46	VIA DON GUANELLA	15	S1			B.C.N.C. - RAMPA E CORSIA DI MANOVRA PER IL 2° INTERRATO	
1783	47	VIA DON GUANELLA	15	T-S1	S2		B.C.N.C. - RAMPA E CORSIA DI MANOVRA PER IL 1° INTERRATO	
1783	48	VIA DON GUANELLA	15	T			LOCALE COMMERCIALE	
1783	49	VIA DON GUANELLA	15	T			LOCALE COMMERCIALE	
1783	50	VIA DON GUANELLA	15	T			B.C.N.C. - ACCESSI, CAMMINAMENTI E	

Elaborato Planimetrico - Catasto dei Fabbricati - Situazione al 16/03/2022 - Comune di BARI(A662) - < Foglio:48 Particella 1783 >

Riservato all'Ufficio Tecnico Erariale

L'operatore

UFFICIO DEL TERRITORIO

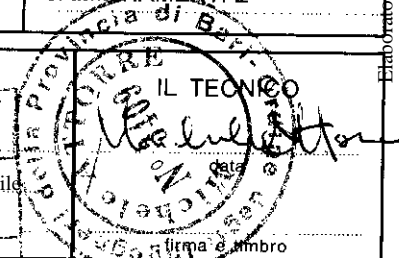

Planimetria non attuale
 Data presentazione: 30/10/2001 - Data: 16/03/2022 - n. T236187 - Richiedente: Telematico
 Sostituisce il presente mod. EP/3 prot. Formato di acquisizione: A4(210x297) - Formato stampa richiesto: A4(210x297) - Fattore di scala non utilizzabile
 Annullato e sostituito dal mod. EP/3 prot. 30.07.2001

Planimetria non attuale
Data presentazione: 30/10/2001 - Data: 16/03/2022 - n. T236187 - Richiedente: Telematico
Totale schede: 9

MODULARIO
F. - Catasto - 433



MINISTERO DELLE FINANZE
DIPARTIMENTO DEL TERRITORIO

Ufficio Tecnico Erariale di BARI

ELABORATO PLANIMETRICO

ELENCO DEI SUBALTERNI ASSEGNATI

Pag. n. 8 di 9

Comune		Sezione	Foglio	Numero	Tipo mappale n			del
BARI			48	1783	3250			04/08/2000
Numero	Sub.	UBICAZIONE via/piazza	N. civico	piano	scala	int.	DESCRIZIONE	
							MANOVRA A P. TERRA	
1783	51	VIA DON GUANELLA	15	T			POSTO AUTO SCOPERTO	
1783	52	VIA DON GUANELLA	15	T			POSTO AUTO SCOPERTO	
1783	53	VIA DON GUANELLA	15	T			POSTO AUTO SCOPERTO	
1783	54	VIA DON GUANELLA	15	T			POSTO AUTO SCOPERTO	
1783	55	VIA DON GUANELLA	15	T			POSTO AUTO SCOPERTO	
1783	56	VIA DON GUANELLA	15	T			POSTO AUTO SCOPERTO	
1783	57	VIA DON GUANELLA	15	T			POSTO AUTO SCOPERTO	
1783	58	VIA DON GUANELLA	15	T			POSTO AUTO SCOPERTO	
1783	59	VIA DON GUANELLA	15	T			POSTO AUTO SCOPERTO	
1783	60	VIA DON GUANELLA	15	T			POSTO AUTO SCOPERTO	
1783	61	VIA DON GUANELLA	15	T			POSTO AUTO SCOPERTO	
1783	62	VIA DON GUANELLA	15	T			POSTO AUTO SCOPERTO	
1783	63	VIA DON GUANELLA	15	S2			B.C.N.C. - SCALE E	
							ASCENSORI DAL 2°	
							INTERRATO AL 13°	
							PIANO	
					13			
1783	64	VIA DON GUANELLA	15	1			UFFICIO	
1783	65	VIA DON GUANELLA	15	2			UFFICIO	
1783	66	VIA DON GUANELLA	15	2			DEPOSITO	
1783	67	VIA DON GUANELLA	15	3			UFFICIO	
1783	68	VIA DON GUANELLA	15	3			DEPOSITO	
1783	69	VIA DON GUANELLA	15	4			UFFICIO	
1783	70	VIA DON GUANELLA	15	4			DEPOSITO	
1783	71	VIA DON GUANELLA	15	5			UFFICIO	
1783	72	VIA DON GUANELLA	15	5			UFFICIO	
1783	73	VIA DON GUANELLA	15	6			UFFICIO	
1783	74	VIA DON GUANELLA	15	6			UFFICIO	

Elaborato Planimetrico - Catasto dei Fabbricati - Situazione al 16/03/2022 - Comune di BARI(A662) - < Foglio 48 Particella 1783 >

Riservato all'Ufficio Tecnico Erariale

L'operatore

Planimetria non attuale

Data presentazione: 30/10/2001 - Data: 16/03/2022 - n. T236187 - Richiedente: Telematico

Totale schede: 9. Formato di acquisizione: A4(210x297) EP/3 prot. stampo richiesto: A4(210x297) - Fattore di scala non utilizzabile

Annullato e sostituito dal mod. EP/3 prot.

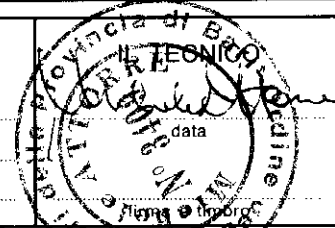
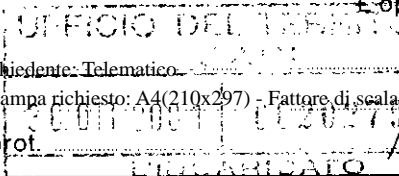

MODULARIO
F. - Catasto - 433



MINISTERO DELLE FINANZE
DIPARTIMENTO DEL TERRITORIO

Mod. EP/3 CEU

Ufficio Tecnico Erariale di BARI

ELABORATO PLANIMETRICO

ELENCO DEI SUBALTERNI ASSEGNATI

Pag. n. 9, di 9

Comune		Sezione	Foglio	Numero	Tipo mappale n. del				
BARI			48	1783	3250	04/08/2000			
Numero	Sub.	UBICAZIONE via/piazza			N. civico	piano	scala	int.	DESCRIZIONE
1783	75	VIA DON GUANELLA			15	7			UFFICIO
1783	76	VIA DON GUANELLA			15	7			UFFICIO
1783	77	VIA DON GUANELLA			15	7			DEPOSITO
1783	78	VIA DON GUANELLA			15	8			UFFICIO
1783	79	VIA DON GUANELLA			15	8			UFFICIO
1783	80	VIA DON GUANELLA			15	8			DEPOSITO
1783	81	VIA DON GUANELLA			15	9			UFFICIO
1783	82	VIA DON GUANELLA			15	9			UFFICIO
1783	83	VIA DON GUANELLA			15	10			UFFICIO
1783	84	VIA DON GUANELLA			15	11			UFFICIO
1783	85	VIA DON GUANELLA			15	11			DEPOSITO
1783	86	VIA DON GUANELLA			15	12			VOLUME TECNICO
1783	87	VIA DON GUANELLA			15	13			LASTRICO SOLARE
"	88	"	"	"	51-52				Scale di sicurezza
"	89	"	"	"	52				Riserva Idrica Antincendio

Elaborato Planimetrico - Catasto del Fabbricati - Situazione al 16/03/2022 - Comune di BARI(A662) - Foglio 48 Particella 1783

Riservato all'Ufficio Tecnico Erariale

L'operatore

Data presentazione: 30/10/2001 - Data: 16/03/2022 - n. T236187 - Richiedente: Telematico

Protocollo 9 - Formato di acquisizione: A4(210x297) - Formato stampa richiesto: A4(210x297) - Fattore di scala non utilizzabile

Sostituisce il presente mod. EP/3 prot.

Annullato e sostituito dal mod. EP/3 prot.

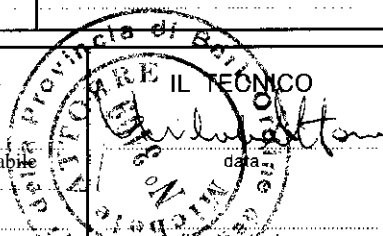

Planimetria non attuale

Totale schede: