

MODULARIO
art. n. 497



MINISTERO DELLE FINANZE
DIPARTIMENTO DEL TERRITORIO
CATASTO EDILIZIO URBANO (RDL 13-4-1939, n. 652)

MOD. BN (CE)

LIRE
200
15/

Planimetria di u.i.u. in Comune di **BARI** via **DON GUANELLA** civ. **15/**

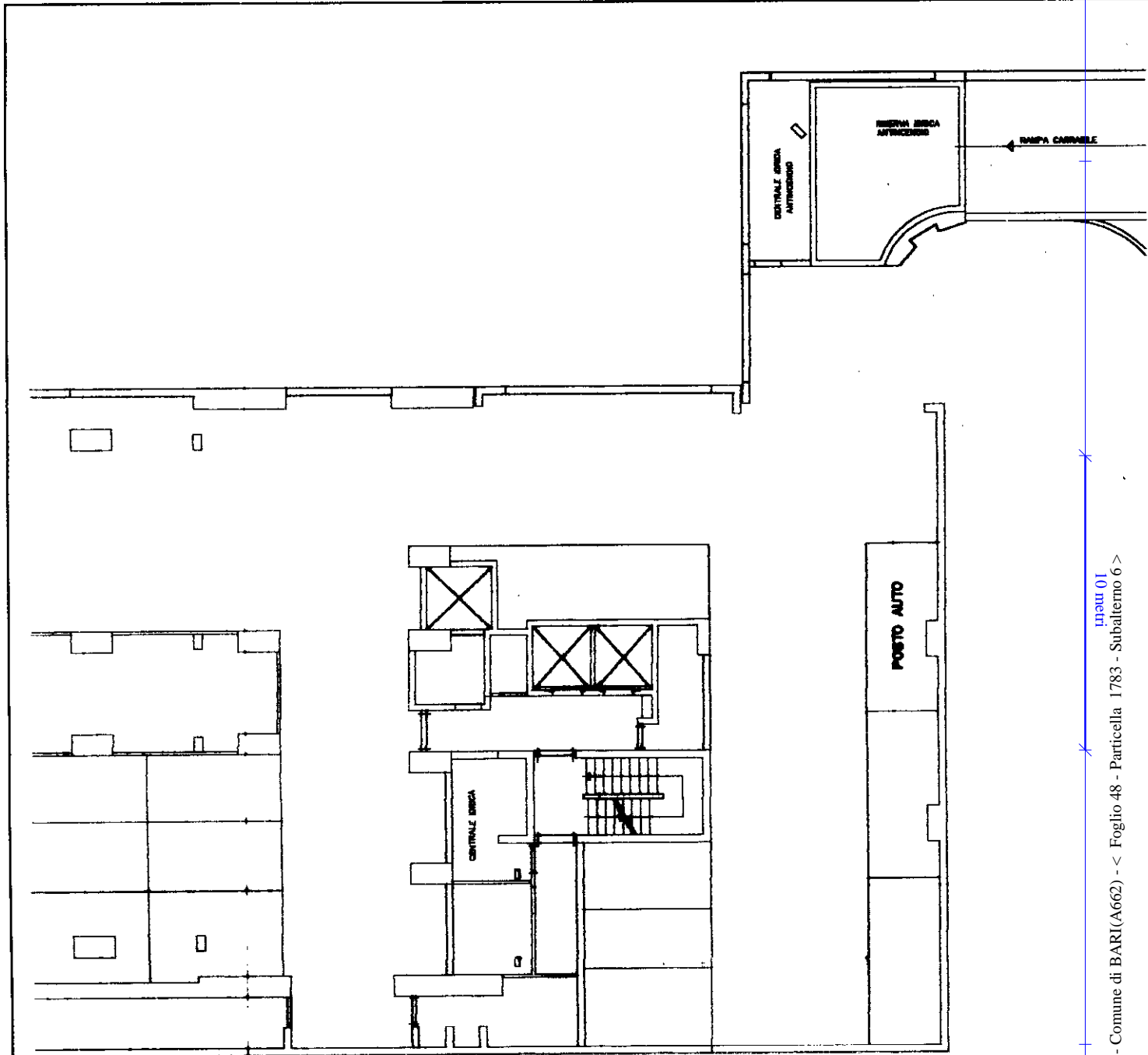

POSTO AUTO
2° INTERRATO H 2,60

ORIENTAMENTO

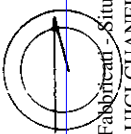

SCALA DI 1:200

Roma - Istituto Poligrafico e Zecca dello Stato - P.V.

input 01
Catasto dei Fabbricati - Situazione al 16/03/2022 - Comune di BARI(A662) - < Foglio 48 - Particella 1783 - Subalterno 6 >
VIA DON LUIGI GUANELLA n. 15 Piano S2

Ultima planimetria in atti
Dichiarazione di N.C.
Denuncia di variazione

Data presentazione: 30/10/2001 - Data: 16/03/2022 - n. T241177 - Richiedente: MSTNNA61C64A662P
Totale schede: 1783 sub. 6

Compilata dal **Ing. Michele ATTORRE**
(Titolo, cognome e nome)



RISERVATO ALL'UFFICIO

F n. **1783** sub. **6**

della provincia di **BARI**
data **05/10/01** Firma