

Agenzia del Territorio
CATASTO FABBRICATI
 Ufficio Provinciale di
Bari

Dichiarazione protocollo n. BA0213258 del 27/04/2011

Planimetria di u.i.u. in Comune di Bari

Via Francesco Albenzio

civ. 17

Identificativi Catastali:

Sezione: LO

Foglio: 7

Particella: 66

Subalterno: 3

Compilata da:
 Fiore Maria Federica

Iscritto all'albo:
 Ingegneri

Prov. Bari

N. 6638

Scheda n. 1

Scala 1:200

**PIANO PRIMO
 (RIALZATO)**

VIA FRANCESCO ALBENZIO

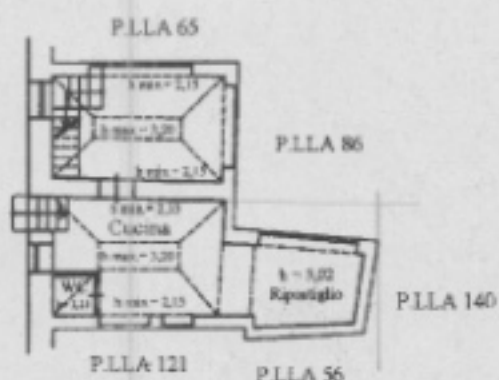

**PIANO SECONDO
 (COPERTURA)**

VIA FRANCESCO ALBENZIO

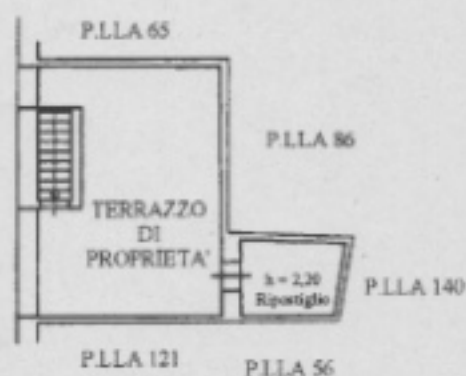

Catasto dei Fabbricati - Situazione al 22/03/2021 - Comune di BARI(A.662) - < Sezione Urbana: LO Foglio: 7 Particella: 66 - Subalterno 3 >
 VIA FRANCESCO ALBENZIO n. 17 piano: 1-2.