



ACCERTAMENTO DELLA PROPRIETA' IMMOBILIARE URBANA

mod. D)

Quadro A Dichiarazione di fabbricata urbana o nuova costruzione presentata ai sensi dell'art. 29 del R.D.L. 13 aprile 1939, n. 452						
Tipo Mappale n. 248037 del 11/08/2008		Ora n. 1 di 1		Unita' a destinazione ordinaria n.		
Causale: Nuova Costruzione				speciale e particolare n. 1		
Intestati n. 1				totali in costruzione n. 1		
Documenti allegati Mod. (N parte I) n.		Mod. (2N parte I) n. 1		planimetria n. 1		
Mod. (N parte II) n.		Mod. (2N parte II) n. 6		pagine elaborate planimetriche n. 1		

Quadro I Ditta da intestare:						
Cognome		Nome		Comune di nascita		Prov. Data di nsc. Sesso
Sacco		Angelo		Carpino		FG 15/07/1939 M SCCNGL39L158829F
N. libro reg. r.f. Titolo e Natura del possesso o godimento						Quota
1 81 - Proprietà						100% 100%
N. libro reg. r.f. Titolo e Natura del possesso o godimento						Quota
2 10 - Quota U.I.						

Quadro U Unità Immobiliari														
Riferimenti Catastrali				Unità Comuni Censibili				Dati di Classamento Proposti						
N.	Per. spec.	Osp.	Int.	Foglio	Particella Sub.	Op.	Int.	Foglio	Particella Sub.	Z.C.	Cl.	Cl. Cons. Superf. ca.	Rendita f. (M2) P.m.	Fin. Edific.
1		C		1	1761					U	D2		66.124,00	SI SI
centro partanella SN														
SI-T 1-1														

Quadro D | Note Relative al Documento e Relazione Tecnica
 particella 1761 e' porzione di unita' unita di fatto con quella del C. 1 particella 1762 rendita attribuita alla porzione di unita' al soli fini fiscali, i lavori sono stati ultimati in data 08.09.08, si allega delega per la consegna del presente documento.

[Redacted area]

[Redacted area]

Codice Fiscale: BLLFNC66E881138A

[Redacted area]

[Redacted area]

Intervento all'Ufficio Verifica eseguita in data _____ _____ Tipografia	Firma in registrazione _____ Tipografia	Firma Notizia consegnata in data _____ _____ Tipografia
--	---	--

ACCERTAMENTO DELLA PROPRIETA' IMMOBILIARE URBANA
DICHIARAZIONE DI IMMOBILI URBANI compresi nell'art.10 della legge 1249/39

mod. INB - parte I

<p>A Riferimenti Catastrali del Fabbricato</p> <p>C.T. Sez. _____ foglio <u>1</u> pla. <u>1761</u></p> <p>C.I.U. Sez. _____ foglio <u>1</u> pla. <u>1761</u> sub _____</p> <hr/> <p>B Riferimenti Temporali (1)</p> <p>Anno: Di costruzione <u>2008</u> Di ristrutturazione totale _____</p> <hr/> <p>C Azienda (2)</p> <p><u>ALBERGO</u></p> <p>Articolata in n. <u>4</u> fabbricati Comprende n. _____ unita e destinazione edilizia _____</p> <hr/> <p>D Collegamenti con Infrastrutture</p> <p>Serviti da:</p> <p><input type="checkbox"/> Raccordo ferroviario</p> <p><input type="checkbox"/> Autostrada a Km. _____ con esonero riservato <input type="checkbox"/></p> <p><input checked="" type="checkbox"/> Strade principali a Km. <u>1</u></p> <p><input type="checkbox"/> Scalo marittimo</p> <p><input type="checkbox"/> Scalo aeroportuale</p> <p><input type="checkbox"/> Altro _____</p> <hr/> <p>E Impianti Generali e di Sicurezza</p> <p><input type="checkbox"/> Pesa a ponte fino a tonn. _____</p> <p><input type="checkbox"/> Depurazione nell'azienda <input type="checkbox"/></p> <p><input type="checkbox"/> Depurazione consortile <input type="checkbox"/></p> <p><input type="checkbox"/> Abbattimento fumi</p> <p><input checked="" type="checkbox"/> Antincendio Uscite di sicurezza <input checked="" type="checkbox"/></p> <p><input type="checkbox"/> Scale di emergenza <input checked="" type="checkbox"/></p> <p><input type="checkbox"/> Azi. - istruzione con: _____</p> <p><input type="checkbox"/> Altro _____</p>	<p>F Sistemazioni Esterne</p> <p>1. PAVIMENTAZIONI</p> <p>Piazze <u>ASFALTO</u></p> <p>Parcheggi <u>ASFALTO</u></p> <hr/> <p>2. SPAZI A VERDE</p> <p><u>AUOLE E GIARDINI</u></p> <hr/> <p>3. RECINZIONI</p> <p>Altezza media _____ cm. <u>200</u></p> <p>Realizzata in <u>MURO IN C.A. E RETE METALLICA</u></p> <hr/> <p>4. ACCESSO CUSTODITO CON:</p> <p><u>CANCELLI ELETTRICOMANDATI</u></p> <hr/> <p>5. ALTRO</p> <p>_____</p> <hr/> <p>G Dati Metrici Totali dell'Azienda</p> <p>1. AREA TOTALE LORDA m² <u>17.057</u></p> <p>della quale - coperta (escluso tetto) m² <u>1.800</u></p> <p>+ totale m² _____</p> <p>- deposito materiali, vasche, ecc. m² <u>425</u></p> <p>- passaggi e piazzali di manovra m² <u>2.319</u></p> <p>+ parcheggio m² <u>1.218</u> posti n. <u>80</u></p> <p>- a verde m² <u>11.303</u></p> <hr/> <p>2. VOLUME TOTALE: m³ <u>12.193</u></p>
<p>(1) ove i fabbricati siano stati edificati in epoche diverse, i singoli riferimenti temporali devono essere indicati nella parte II del modello</p> <p>(2) fabbrica di...o stabilimento per la produzione di...apparecchio, cinematografo, albergo, oppure ospedale, ist. di credito ecc.</p>	

**ACCERTAMENTO DELLA PROPRIETA' IMMOBILIARE URBANA
CONSISTENZA E CARATTERISTICHE DEGLI IMMOBILI DELL'AZIENDA**

mod. 2NB - parte II

A Riferimenti Grafici del Corpo di Fabbrica Numero o lettura di riferimento alla planimetria generale A Numeri della planimetria rappresentata: <u>4</u>	G Caratteristiche Costruttive <input type="checkbox"/> Muratura <input type="checkbox"/> Elementi prefabbricati pesanti <input checked="" type="checkbox"/> Cemento armato <input type="checkbox"/> Elementi prefabbricati leggeri <input type="checkbox"/> Ferro <input type="checkbox"/> Altro _____
B Riferimenti di Mappa del Corpo di Fabbrica Sez. _____ Foglio <u>1</u> Particella <u>1761</u> sub. _____ Sez. _____ Foglio _____ Particella _____ sub. _____	H Copertura <input type="checkbox"/> A tetto <input type="checkbox"/> Ferro <input checked="" type="checkbox"/> Piana <input type="checkbox"/> Cemento armato <input type="checkbox"/> Shed <input checked="" type="checkbox"/> Misti con laterizi <input type="checkbox"/> A volta <input type="checkbox"/> Legno <input type="checkbox"/> Altro _____
C Destinazione Principale d'Uso ALBERGO	I Altri Elementi Costruttivi e di Finitura Solaio <u>LATERO CEMENTO</u> Tamponature <u>MURATURA LATERIZIO</u> Finiture fuori porta <u>LEGNO ALLUMINIO</u> Pavimentazione prevalente <u>GRES CERAMICO</u> Rifinitura interna prevalente <u>INTONACO</u> Numero e dotazioni servizi igienici <u>40</u>
D Riferimenti Temporali (1) Anno: Di costruzione <u>2008</u> Di ristrutturazione totale _____	L Locali Aventi Peculiarità Destinati (adibiti nel fabbricato) Per ricevimento provv. di operai m ² <u>70</u> Mensa m ² <u>473</u> Pranzi soccorsi m ² _____ Locali di riposo m ² <u>260</u> Direzione tecnica m ² _____ Custodia m ² _____ Direzione amministrativa m ² <u>49</u> (altro) m ² _____
E Impianti Stabilmente Infissi (2) 	M Dati Metrici Fianchi fuori terra n. <u>2</u> Fianchi entro terra o svincolati n. <u>1</u> Superficie coperta m ² <u>1119</u> Superficie totale sviluppata (fonda) m ² <u>3333</u> Volume totale (v.p.p.) m ³ <u>5610</u>
F Note Particolari (3) 	Riservato all'Ufficio: Prot. n. _____ Partita n. _____ Rivista il _____ L'incaricato _____
IL TECNICO IL DICHIARANTE data _____ data _____ Firma e timbro _____ Firma _____	

**ACCERTAMENTO DELLA PROPRIETA' IMMOBILIARE URBANA
 CONSISTENZA E CARATTERISTICHE DEGLI IMMOBILI DELL'AZIENDA**

mod. 2NB - parte II

<p>A Riferimenti Grafici del Corpo di Fabbrica</p> <p>Numero o lettera di riferimento alla planimetria generale C</p> <p>Numero/i della/e planimetria/e rappresentata/e 1</p>	<p>G Caratteristiche Costruttive</p> <p><input type="checkbox"/> Muratura <input type="checkbox"/> Elementi prefabbricati pesanti</p> <p><input checked="" type="checkbox"/> Cemento armato <input type="checkbox"/> Elementi prefabbricati leggeri</p> <p><input type="checkbox"/> Ferro <input type="checkbox"/> Altro _____</p>
<p>B Riferimenti di Mappa del Corpo di Fabbrica</p> <p>Sec. _____ Foglio 1 Particella 1761 sub. _____</p> <p>Sec. _____ Foglio _____ Particella _____ sub. _____</p>	<p>H Copertura</p> <p><input type="checkbox"/> A tetto <input type="checkbox"/> Ferro</p> <p><input type="checkbox"/> Piana <input type="checkbox"/> Cemento armato</p> <p><input type="checkbox"/> Sbalzo <input type="checkbox"/> Misti con laterizi</p> <p><input type="checkbox"/> A volta <input type="checkbox"/> Legno</p> <p><input checked="" type="checkbox"/> Altro VASCA SCOPERIA</p>
<p>C Destinazione Principale d'Uso</p> <p>PISCINA</p>	<p>I Altri Elementi Costruttivi e di Finitura</p> <p>Solai _____</p> <p>Tamponature CEMENTO ARMATO</p> <p>Finiture finestre/porte _____</p> <p>Pavimentazione prevalente GRES</p> <p>Rifinitura esterna prevalente MONOCOTTURA</p> <p>Numero e dotazione servizi igienici _____</p>
<p>D Riferimenti Temporalì (1)</p> <p>Anno: Di costruzione 2008 Di ristrutturazione totale _____</p>	<p>L Locali Aventi Peculiarità Destinazioni (ubicati nel fabbricato)</p> <p>Per ricevimento provv. di ospiti m² _____ Mensa m² _____</p> <p>Primo soccorso m² _____ Locali di riserva m² _____</p> <p>Direzione tecnica m² _____ Custodia m² _____</p> <p>Direzione amministrativa m² _____ (altri) m² _____</p>
<p>E Impianti Stabilimenti Infissi (2)</p> <p>_____</p> <p>_____</p> <p>_____</p> <p>_____</p>	<p>M Dati Metrici</p> <p>Piani fuori terra n. _____</p> <p>Piani entro terra o seminterrati n. 1</p> <p>Superficie coperta m² 425</p> <p>Superficie totale sviluppata (lorda) m² 425</p> <p>Volumi totali (v.p.g.) m³ 521</p>
<p>F Note/Particolari (3)</p> <p>_____</p> <p>_____</p> <p>_____</p> <p>_____</p>	<p>Riservato all'Ufficio:</p> <p>Prot. n. _____ Partita n. _____</p> <p>Ruba n. _____</p> <p>L'incaricato _____</p>
<p>IL TECNICO</p> <p>_____</p> <p>data _____</p> <p>Firma e timbro _____</p>	<p>IL DICHIARANTE</p> <p>_____</p> <p>data _____</p> <p>Firma _____</p>

**ACCERTAMENTO DELLA PROPRIETA' IMMOBILIARE URBANA
CONSISTENZA E CARATTERISTICHE DEGLI IMMOBILI DELL'AZIENDA**

mod. 2NB - parte D

<p>A) Riferimenti Grafici del Corpo di Fabbrica</p> <p>Numero o lettera di riferimento alla planimetria generale D _____</p> <p>Numero/i della/e planimetria/e rappresentata/e: I _____</p>	<p>G) Caratteristiche Costruttive</p> <p><input type="checkbox"/> Muratura <input type="checkbox"/> Elementi prefabbricati pesanti</p> <p><input checked="" type="checkbox"/> Cemento armato <input type="checkbox"/> Elementi prefabbricati leggeri</p> <p><input type="checkbox"/> Ferro <input type="checkbox"/> Altri _____</p>																
<p>B) Riferimenti di Mappa del Corpo di Fabbrica</p> <p>Sec. _____ Foglio <u> 1 </u> Particella <u> 1761 </u> sub. _____</p> <p>Sec. _____ Foglio _____ Particella _____ sub. _____</p>	<p>H) Copertura</p> <p><input type="checkbox"/> A tetto <input type="checkbox"/> Ferro</p> <p><input type="checkbox"/> Piana <input type="checkbox"/> Cemento armato</p> <p><input type="checkbox"/> Sted <input checked="" type="checkbox"/> Mista con lamiera</p> <p><input type="checkbox"/> A volta <input type="checkbox"/> Legno</p> <p><input type="checkbox"/> Altre _____</p>																
<p>C) Destinazione Principale d'Uso</p> <p>LOCALE IMPIANTI</p>	<p>I) Altri Elementi Costruttivi e di Finitura</p> <p>Solaio: LATERO-CEMENTO</p> <p>Tramezzature: CEMENTO ARMATO</p> <p>Finiture, lucidature: METALLO</p> <p>Pavimentazione prevalente: MARMITTONI</p> <p>Rifinitura esterna prevalente: INTONACO</p> <p>Numero e dotazioni servizi igienici _____</p>																
<p>D) Riferimenti Temporali (1)</p> <p>Anno: _____</p> <p>Di costruzione: <u> 2008 </u> Di ristrutturazione totale: _____</p>	<p>L) Locali Aventi Peculiarità Destinazioni (ubicati nel fabbricato)</p> <table style="width:100%; border-collapse: collapse;"> <tr> <td>Per ricovero provv. di opere</td> <td>m² _____</td> <td>Mensa</td> <td>m² _____</td> </tr> <tr> <td>Punto soccorso</td> <td>m² _____</td> <td>Locali di riposo</td> <td>m² _____</td> </tr> <tr> <td>Direzione tecnica</td> <td>m² _____</td> <td>Custodia</td> <td>m² _____</td> </tr> <tr> <td>Direzione amministrativa</td> <td>m² _____</td> <td>altri</td> <td>m² _____</td> </tr> </table>	Per ricovero provv. di opere	m ² _____	Mensa	m ² _____	Punto soccorso	m ² _____	Locali di riposo	m ² _____	Direzione tecnica	m ² _____	Custodia	m ² _____	Direzione amministrativa	m ² _____	altri	m ² _____
Per ricovero provv. di opere	m ² _____	Mensa	m ² _____														
Punto soccorso	m ² _____	Locali di riposo	m ² _____														
Direzione tecnica	m ² _____	Custodia	m ² _____														
Direzione amministrativa	m ² _____	altri	m ² _____														
<p>E) Impianti Stabilmente Infissi (2)</p> <p>_____</p> <p>_____</p> <p>_____</p> <p>_____</p> <p>_____</p>	<p>M) Dati Metrici</p> <p>Piani fuori terra _____ n.</p> <p>Piani entro terra o seminterrati _____ n. <u> 1 </u></p> <p>Superficie coperta _____ m² <u> 86 </u></p> <p>Superficie totale sviluppata (totea) _____ m² <u> 86 </u></p> <p>Volume totale (v.p.p.) _____ m³ <u> 158 </u></p>																
<p>F) Note Particolari (3)</p> <p>_____</p> <p>_____</p> <p>_____</p> <p>_____</p>	<p>Riservato all'Ufficio:</p> <p>Prot. n. _____ Partita n. _____</p> <p>Busta n. _____</p> <p>L'incaricato _____</p>																
<p>IL TECNICO IL DICHIARANTE</p> <p>data _____ data _____</p> <p>Firma e timbro _____ Firma _____</p>																	

**ACCERTAMENTO DELLA PROPRIETA' IMMOBILIARE URBANA
 CONSISTENZA E CARATTERISTICHE DEGLI IMMOBILI DELL'AZIENDA**

mod. 2NB - parte II

<p>A Riferimenti Grafici del Corpo di Fabbrica</p> <p>Numero o lettera di riferimento alla planimetria generale E _____</p> <p>Numero/i della/e planimetria/e rappresentata/e _____ 1 _____</p>	<p>G Caratteristiche Costruttive</p> <p><input type="checkbox"/> Muratura <input type="checkbox"/> Elementi prefabbricati pesanti</p> <p><input type="checkbox"/> Cemento armato <input checked="" type="checkbox"/> Elementi prefabbricati leggeri</p> <p><input type="checkbox"/> Ferro <input type="checkbox"/> Altro _____</p>
<p>B Riferimenti di Mappa del Corpo di Fabbrica</p> <p>Sec. _____ Foglio 1 Particella 1761 sub. _____</p> <p>Sec. _____ Foglio _____ Particella _____ sub. _____</p>	<p>H Copertura</p> <p><input type="checkbox"/> A tetto <input type="checkbox"/> Ferro</p> <p><input checked="" type="checkbox"/> Piana <input checked="" type="checkbox"/> Cemento armato</p> <p><input type="checkbox"/> Shed <input type="checkbox"/> Mista con laterizi</p> <p><input type="checkbox"/> A volta <input type="checkbox"/> Legno</p> <p><input type="checkbox"/> Altro _____</p>
<p>C Destinazione Principale d'Uso</p> <p>SERVIZI PISCINA</p>	<p>I Altri Elementi Costruttivi e di Finitura</p> <p>Solai PANNELLI CA</p> <p>Timpanature PANNELLI CA</p> <p>Finiture facciate ALLUMINIO</p> <p>Pavimentazione pavimento MONOCOTTURA</p> <p>Rifinitura esterna pavimenti INTONACO</p> <p>Numero e dotazione servizi igienici 3</p>
<p>D Riferimenti Temporali (1)</p> <p>Anno _____</p> <p>Di costruzione 2008 Di ristrutturazione totale _____</p>	<p>L Locali Aventi Particolari Destinazioni (ubicati nel fabbricato)</p> <p>Per ricevimento provv. di ospiti m² _____ Mensa m² _____</p> <p>Pranzo soccorre m² _____ Locali di riposo m² _____</p> <p>Direzione tecnica m² _____ Custodia m² _____</p> <p>Direzione amministrativa m² _____ (altro) m² _____</p>
<p>E Impianti Stabilimenti Infissi (2)</p> <p>_____</p> <p>_____</p> <p>_____</p> <p>_____</p> <p>_____</p>	<p>M Dati Metrici</p> <p>Piani fuori terra n. 1</p> <p>Piani entro terra o seminterrati n. _____</p> <p>Superficie coperta m² 20</p> <p>Superficie totale sviluppata (terza) m² 20</p> <p>Volume totale (v.p.p.) m³ 62</p>
<p>F Note Particolari (3)</p> <p>_____</p> <p>_____</p> <p>_____</p> <p>_____</p> <p>_____</p>	<p>Riservato all'Ufficio</p> <p>Prot. n. _____ Partita n. _____</p> <p>Busta n. _____</p> <p>L'incaricato _____</p>
<p>IL TECNICO IL DICHIARANTE</p> <p>_____ _____</p> <p>data _____ data _____</p> <p>Firma e timbro _____ Firma _____</p>	

**ACCERTAMENTO DELLA PROPRIETA' IMMOBILIARE URBANA
CONSISTENZA E CARATTERISTICHE DEGLI IMMOBILI DELL'AZIENDA**

mod. 2/NB - parte II

<p>A Riferimenti Grafici del Corpo di Fabbrica</p> <p>Numero o lettera di riferimento alla planimetria generale F _____</p> <p>Numero/i della/e planimetria/e riportata/e I _____</p>	<p>G Caratteristiche Costruttive</p> <p><input type="checkbox"/> Muratura <input type="checkbox"/> Elementi prefabbricati pesanti</p> <p><input type="checkbox"/> Cemento armato <input type="checkbox"/> Elementi prefabbricati leggeri</p> <p><input type="checkbox"/> Ferro <input checked="" type="checkbox"/> Altro LEGNO _____</p>
<p>B Riferimenti di Mappa del Corpo di Fabbrica</p> <p>Sez. _____ Foglio <u>I</u> Particella <u>1761</u> sub. _____</p> <p>Sez. _____ Foglio _____ Particella _____ sub. _____</p>	<p>H Copertura</p> <p><input checked="" type="checkbox"/> A tetto <input type="checkbox"/> Ferro</p> <p><input type="checkbox"/> Piano <input type="checkbox"/> Cemento armato</p> <p><input type="checkbox"/> Shad <input type="checkbox"/> Mista con laterizi</p> <p><input type="checkbox"/> A volta <input checked="" type="checkbox"/> Legno</p> <p><input type="checkbox"/> Altro _____</p>
<p>C Destinazione Principale d'Uso</p> <p>CHIOSCO IN LEGNO</p>	<p>I Altri Elementi Costruttivi e di Finitura</p> <p>Solaio LEGNO</p> <p>Tarponature LEGNO</p> <p>Finiture facci-piede LEGNO</p> <p>Pavimentazione prevalente MONOCOTTURA</p> <p>Rifinitura esterna prevalente LEGNO</p> <p>Numero e dotazioni servizi igienici _____ I</p>
<p>D Riferimenti Temporali (1)</p> <p>Anno: Di costruzione 2008 Di ristrutturazione totale _____</p>	<p>J Locali Aventi Peculiarità Destinazioni (esistenti nel fabbricato)</p> <p>Per ricevitori provv. di ospiti m² _____ Mensa m² _____</p> <p>Pronto soccorso m² _____ Locali di ritrovo m² _____</p> <p>Direzione tecnica m² _____ Cantina m² _____</p> <p>Direzione amministrativa m² _____ (altro) m² _____</p>
<p>E Impianti Stabilimenti Infilati (2)</p> <p>_____</p> <p>_____</p> <p>_____</p> <p>_____</p> <p>_____</p>	<p>M Dati Metrici</p> <p>Piani fuori terra n. <u>1</u></p> <p>Piani entro terra o seminterrati n. _____</p> <p>Superficie coperta m² <u>30</u></p> <p>Superficie totale sviluppata (lorda) m² <u>30</u></p> <p>Volume totale (v.g.p.) m³ <u>100</u></p>
<p>F Note Particolari (3)</p> <p>_____</p> <p>_____</p> <p>_____</p> <p>_____</p>	<p>Riservato all'Ufficio</p> <p>Prot. n. _____ Partita n. _____</p> <p>Busta n. _____</p> <p>L'incaricato _____</p>
<p>IL TECNICO</p> <p>data _____</p> <p>Firma o timbro _____</p>	<p>IL DICHIARANTE</p> <p>data _____</p> <p>Firma _____</p>



MODELLO UNICO INFORMATICO DI AGGIORNAMENTO DEGLI ATTI CATASTALI
ACCERTAMENTO DELLA PROPRIETA' IMMOBILIARE URBANA

mod. D1

Quadro A Dichiarazione di fabbricato urbano o nuova costruzione presentata ai sensi dell'art. 28 del RDL 13 aprile 1939, n. 652							
Tipo Mappale n. 1991 del 07/01/2009		Data n. 1 di 1		Unita' a destinazione ordinaria n.			
Causale: Nuova Costruzione				speciale e particolare n. 1			
Insediamenti n. 1				totali in costruzione n. 1			
Documenti allegati: Mod. 1N parte I n.		Mod. 2N parte I n. 1		planimetrie n. 1			
Mod. 1N parte II n.		Mod. 2N parte II n. 2		pagine elaborato planimetrico n.			

Quadro I Ditta da intestare:						
Denominazione			Sede legale		Prov. Codice Fiscale	
A.A.M.M. DI SACCO ANGELO & C. S.N.C.			Rodi Garganico		FG 03027710716	
N. titolo reg. rif. Titolo e Natura del possesso o godimento					Quota	
1 18 - Omri 1/1					1/ 2	
Cognome		Nome		Comune di nascita		Prov. Data di nati. Sesso Codice Fiscale
D'addato		Maria		Carpino		FG 02/03/1946 F DDDMRA46C42B829F
N. titolo reg. rif. Titolo e Natura del possesso o godimento					Quota	
2 01 - Proprietà IN REGIME DI COMUNIONE DEI BENI					1/ 2	
Cognome		Nome		Comune di nascita		Prov. Data di nati. Anno Codice Fiscale
Bacco		Angelo		Carpino		FG 18/07/1939 M SCCNGI19L1510329F
N. titolo reg. rif. Titolo e Natura del possesso o godimento					Quota	
3 01 - Proprietà IN REGIME DI COMUNIONE DEI BENI					1/ 2	

Quadro U Unita' Immobiliari													
Riferimenti Catastali				Utilita' Comuni Censibili				Dati di Classamento Proposti					
N. Part. spec. Intirice	Oper.	Sec.	Foglio Particella Sub.	Op.	Sei.	Foglio Particella Sub.	Z.C.	Cat. Piano	Cl. Superf. cat. Scala	Comm. Interes.	Superf. cat. Letto	Scelta € (1/2/3) Plan. Edificio	
1	C	1	1765				U	D8			17.432,00	81	81
contrada pantanello SN								S1-T 1-2					

Quadro D | Note Relative al Documento e Relazione Tecnica

I lavori sono stati ultimati in data 02/02/2009, il sig. sacco angelo firma il documento in qualita' di amministratore unico della societa' a.a.m.m. di sacco angelo & c.

- Dichiaro di non essere nella condizione di impiego o a svoco dell'esercizio della professione.
- Dichiaro di effettuare la presentazione del presente atto su incarico di:
A.A.M.M. DI SACCO ANGELO E C. S.N.C.
quale soggetto obbligato, residente in **RODI GARGANICO (FG) - CONTRADA PANTANELLO n. SN** c.a.p. 71012
- Dichiaro che il presente modello unico informativo di aggiornamento degli atti catastali è conforme ai documenti cartacei in originale sottoscritti da me medesimo e dal soggetto obbligato.
Il Tecnico **Ing. ANGELICCHIO FRANCESCO**
ALBO DEGLI INGEGNERI DELLA PROVINCIA DI FOGGIA n. 1380
Codice Fiscale **NGLFNC62L28D643Y**



ACCERTAMENTO DELLA PROPRIETA' IMMOBILIARE URBANA
DICHIARAZIONE DI IMMOBILI URBANI compresi nell'art.10 della legge 1349/39

mod. 2NB - parte I

<p>A Riferimenti Catastrali del Fabbricato</p> <p>C.T. Sez. _____ foglio <u>1</u> ple. <u>1765</u></p> <p>C.E.U. Sez. _____ foglio <u>1</u> pla. <u>1765</u> sub _____</p>	<p>F Sistemazioni Esterne</p> <p>1. PAVIMENTAZIONI</p> <p>Pavimenti: <u>ASFALTO</u></p> <p>Parcheggi: <u>TERRA BATTUTA</u></p> <p>2. SPAZI A VERDE</p> <p><u>AIUOLA</u></p> <p>3. RECINZIONI</p> <p>Altezza media _____ cm <u>200</u></p> <p>Realizzate in <u>BETE METALLICA</u></p> <p>4. ACCESSO CUSTOMITO CON:</p> <p><u>CANCELLI IN FERRO</u></p> <p>5. ALTRO</p> <p>_____</p> <p>_____</p>
<p>B Riferimenti Temporali (1)</p> <p>Anno _____</p> <p>Di costruzione <u>2000</u> Di ristrutturazione totale _____</p>	
<p>C Azienda (2)</p> <p><u>CENTRO BENESSERE</u></p> <p>_____</p> <p>Articolata in n. <u>2</u> fabbricati</p> <p>Comprende n. _____ unità a destinazione ordinaria.</p>	
<p>D Collegamenti con Infrastrutture</p> <p>Serviti da:</p> <p><input type="checkbox"/> Raccordo ferroviario</p> <p><input type="checkbox"/> Autostrada a Km. _____ con sviccolo riservato <input type="checkbox"/></p> <p><input type="checkbox"/> Strada principale a Km. _____</p> <p><input type="checkbox"/> Scale sotterranee</p> <p><input type="checkbox"/> Scale semisoportate</p> <p><input type="checkbox"/> Altro _____</p>	
<p>E Impianti Generali e di Sicurezza</p> <p><input type="checkbox"/> Fess a ponte fino a ton. _____</p> <p><input type="checkbox"/> Depurazione nell'azienda <input type="checkbox"/></p> <p>comunitaria <input type="checkbox"/></p> <p><input type="checkbox"/> Abbattimento fumi</p> <p><input type="checkbox"/> Antincendio Uscite di sicurezza <input type="checkbox"/></p> <p>Scale di emergenza <input type="checkbox"/></p> <p><input type="checkbox"/> Anti - intrusione con i: _____</p> <p><input type="checkbox"/> Altro _____</p>	
	<p>G Dati Metrici Totali dell'Azienda</p> <p>1. AREA TOTALE LORDA m² <u>3.472</u></p> <p>della quale - coperta (escluso tettoie) m² <u>591</u></p> <p>- tettoie m² _____</p> <p>- depositi materiali, vecchi, ecc. m² _____</p> <p>- passaggi e piazzali di manovra m² <u>228</u></p> <p>- parcheggio: m² <u>300</u> posti a. <u>25</u></p> <p>- a verde m² <u>1.511</u></p> <p>2. VOLUME TOTALE: m³ <u>4.314</u></p>
<p>(1) ove i fabbricati siano stati edificati in epoche diverse, i singoli riferimenti temporali devono essere indicati nella parte II del modello</p> <p>(2) fabbrica di...o stabilimento per la produzione di...oppure teatro, cinema-grafico, albergo, oppure ospedale, ist. di credito ecc.</p>	

**ACCERTAMENTO DELLA PROPRIETA' IMMOBILIARE URBANA
 CONSISTENZA E CARATTERISTICHE DEGLI IMMOBILI DELL'AZIENDA**

mod. 2NB - parte II

<p>A Riferimenti Grafici del Corpo di Fabbrica</p> <p>Numero o lettera di riferimento alla planimetria generale A</p> <p>Numero/i della/e planimetria/e rappresentata/e: 4</p>	<p>G Caratteristiche Costruttive</p> <table style="width:100%;"> <tr> <td><input type="checkbox"/> Muratura</td> <td><input type="checkbox"/> Elementi prefabbricati pesanti</td> </tr> <tr> <td><input checked="" type="checkbox"/> Cemento-armato</td> <td><input type="checkbox"/> Elementi prefabbricati leggeri</td> </tr> <tr> <td><input type="checkbox"/> Ferro</td> <td><input type="checkbox"/> Altro _____</td> </tr> </table>	<input type="checkbox"/> Muratura	<input type="checkbox"/> Elementi prefabbricati pesanti	<input checked="" type="checkbox"/> Cemento-armato	<input type="checkbox"/> Elementi prefabbricati leggeri	<input type="checkbox"/> Ferro	<input type="checkbox"/> Altro _____										
<input type="checkbox"/> Muratura	<input type="checkbox"/> Elementi prefabbricati pesanti																
<input checked="" type="checkbox"/> Cemento-armato	<input type="checkbox"/> Elementi prefabbricati leggeri																
<input type="checkbox"/> Ferro	<input type="checkbox"/> Altro _____																
<p>B Riferimenti di Mappa del Corpo di Fabbrica</p> <p>Sec. _____ Foglio 1 Particella 1765 sub. _____ Sec. _____ Foglio _____ Particella _____ sub. _____</p>	<p>H Copertura</p> <table style="width:100%;"> <tr> <td><input type="checkbox"/> A tetto</td> <td><input type="checkbox"/> Ferro</td> </tr> <tr> <td><input checked="" type="checkbox"/> Piana</td> <td><input type="checkbox"/> Cemento armato</td> </tr> <tr> <td><input type="checkbox"/> Shed</td> <td><input checked="" type="checkbox"/> Mista con laterizi</td> </tr> <tr> <td><input type="checkbox"/> A volta</td> <td><input type="checkbox"/> Legno</td> </tr> <tr> <td><input type="checkbox"/> Altro _____</td> <td></td> </tr> </table>	<input type="checkbox"/> A tetto	<input type="checkbox"/> Ferro	<input checked="" type="checkbox"/> Piana	<input type="checkbox"/> Cemento armato	<input type="checkbox"/> Shed	<input checked="" type="checkbox"/> Mista con laterizi	<input type="checkbox"/> A volta	<input type="checkbox"/> Legno	<input type="checkbox"/> Altro _____							
<input type="checkbox"/> A tetto	<input type="checkbox"/> Ferro																
<input checked="" type="checkbox"/> Piana	<input type="checkbox"/> Cemento armato																
<input type="checkbox"/> Shed	<input checked="" type="checkbox"/> Mista con laterizi																
<input type="checkbox"/> A volta	<input type="checkbox"/> Legno																
<input type="checkbox"/> Altro _____																	
<p>C Destinazione Principale d'Uso</p> <p>CENTRO BENESSERE</p>	<p>I Altri Elementi Costruttivi e di Finitura</p> <p>Solai: LATERO CEMENTO</p> <p>Tangonature: MURATURA DI LATERIZI</p> <p>Finiture, luci, porte: ALLUMINIO</p> <p>Pavimentazione prevalente: GRES</p> <p>Rifinitura esterna possibile: INTONACO</p> <p>Numero e dotazioni servizi igienici: 15</p>																
<p>D Riferimenti Temporal (1)</p> <p>Anno: Di costruzione: 2009 Di ristrutturazione totale: _____</p>	<p>L Locali Avanti Precisi di Destinazione (abitati nel fabbricato)</p> <table style="width:100%;"> <tr> <td>Per ricevimento provvi. di opera</td> <td>m² _____</td> <td>Mensa</td> <td>m² _____</td> </tr> <tr> <td>Pronto soccorso</td> <td>m² _____</td> <td>Locali di ritrovo</td> <td>m² _____</td> </tr> <tr> <td>Direzione tecnica</td> <td>m² _____</td> <td>Custodie</td> <td>m² _____</td> </tr> <tr> <td>Direzione amministrativa</td> <td>m² _____</td> <td>(altre)</td> <td>m² _____</td> </tr> </table>	Per ricevimento provvi. di opera	m ² _____	Mensa	m ² _____	Pronto soccorso	m ² _____	Locali di ritrovo	m ² _____	Direzione tecnica	m ² _____	Custodie	m ² _____	Direzione amministrativa	m ² _____	(altre)	m ² _____
Per ricevimento provvi. di opera	m ² _____	Mensa	m ² _____														
Pronto soccorso	m ² _____	Locali di ritrovo	m ² _____														
Direzione tecnica	m ² _____	Custodie	m ² _____														
Direzione amministrativa	m ² _____	(altre)	m ² _____														
<p>E Impianti Stabilmente Infissi (2)</p> <p>_____</p> <p>_____</p> <p>_____</p> <p>_____</p> <p>_____</p> <p>_____</p>	<p>M Dati Metrici</p> <table style="width:100%;"> <tr> <td>Piani fuori terra</td> <td style="text-align: right;">n. 2</td> </tr> <tr> <td>Piani entro terra o seminterrati</td> <td style="text-align: right;">n. 1</td> </tr> <tr> <td>Superficie coperta</td> <td style="text-align: right;">m² 591</td> </tr> <tr> <td>Superficie totale sviluppata (lorda)</td> <td style="text-align: right;">m² 2379</td> </tr> <tr> <td>Volume totale (v.p.p.)</td> <td style="text-align: right;">m³ 4314</td> </tr> </table>	Piani fuori terra	n. 2	Piani entro terra o seminterrati	n. 1	Superficie coperta	m ² 591	Superficie totale sviluppata (lorda)	m ² 2379	Volume totale (v.p.p.)	m ³ 4314						
Piani fuori terra	n. 2																
Piani entro terra o seminterrati	n. 1																
Superficie coperta	m ² 591																
Superficie totale sviluppata (lorda)	m ² 2379																
Volume totale (v.p.p.)	m ³ 4314																
<p>F Note Particolari (3)</p> <p>L'EDIFICIO E' COSTITUITO DA UN PSI, PT, PL E IL P2 DI COPERTURA RAGGIUNGIBILE SOLTANTO CON L'ASCENSORE. IL PSI E IL PT SVILUPPANO MQ 1182 (50X7), IL PL MISURA MQ 583, IL P2 DI COPERTURA MISURA MQ 405, PER UN VOL. TOT. DI MC 4314.</p>	<p>Riservato all'Ufficio</p> <p>Prot. n. _____ Partita n. _____</p> <p>Scat. n. _____</p> <p>L'incaricato _____</p>																
<p>IL TECNICO _____ IL DICHIARANTE _____</p> <p>data _____ data _____</p> <p>Firma e timbro _____ Firma _____</p>																	



**ACCERTAMENTO DELLA PROPRIETA' IMMOBILIARE URBANA
CONSISTENZA E CARATTERISTICHE DEGLI IMMOBILI DELL'AZIENDA**

mod. ZNB - parte II

A) Riferimenti Grafici del Corpo di Fabbrica Numero o lettera di riferimento alla planimetria generale R _____ Numero/i della/e planimetria/e rappresentata/e: _____	G) Caratteristiche Costruttive <input checked="" type="checkbox"/> Muratura <input type="checkbox"/> Elementi prefabbricati pesanti <input type="checkbox"/> Cemento armato <input type="checkbox"/> Elementi prefabbricati leggeri <input type="checkbox"/> Ferro <input type="checkbox"/> Altro _____
B) Riferimenti di Mappa del Corpo di Fabbrica Sez. _____ Foglio <u>1</u> Particella <u>1785</u> sub. _____ Sez. _____ Foglio _____ Particella _____ sub. _____	H) Copertura <input type="checkbox"/> A tetto <input type="checkbox"/> Ferro <input type="checkbox"/> Piana <input type="checkbox"/> Cemento armato <input type="checkbox"/> Shed <input type="checkbox"/> Misti con laterizi <input type="checkbox"/> A volta <input type="checkbox"/> Legno <input checked="" type="checkbox"/> Altro PRIVO DI COPERTURA
C) Destinazione Principale d'Uso POZZO	I) Altri Elementi Costruttivi e di Finitura Solai _____ Tamponature MURATURA Finestre, luci, porte _____ Pavimentazione prevalente _____ Rifinitura esterna prevalente _____ Numero e dotazioni servizi igienici _____
D) Riferimenti Temporali (1) Anno: _____ Di costruzione <u>2009</u> Di ristrutturazione totale _____	L) Locali Aventi Peculiarità Destinazioni (ubiliati nel fabbricato) Per ricovero provv. di operai m ² _____ Menas m ² _____ Pronto-soccorso m ² _____ Locali di ritrovo m ² _____ Direzione tecnica m ² _____ Cantina m ² _____ Direzione amministrativa m ² _____ (altro) m ² _____
E) Impianti Stabilimento Infissi (2) 	M) Dati Metrici Piani fuori terra n. _____ Piani entro terra o seminterrati n. <u>1</u> Superficie coperta m ² <u>7</u> Superficie totale sviluppata (lorda) m ² <u>7</u> Volume totale (v.p.p.) m ³ <u>21</u>
F) Note Particolari (3) TRATTASI DI UN POZZO RECINTATO DA UNA MURATURA IN PIETRE PRIVO DI COPERTURA.	Riservato all'Ufficio Prot. n. _____ Partita n. _____ Busta n. _____ L'iscripito _____
IL TECNICO IL DICHIARANTE data _____ data _____ Firma e timbro _____ Firma _____	

Corpo "A" Centro benessere
 PIANO PRIMO SOTTOSTRADA
 H = m 3,00

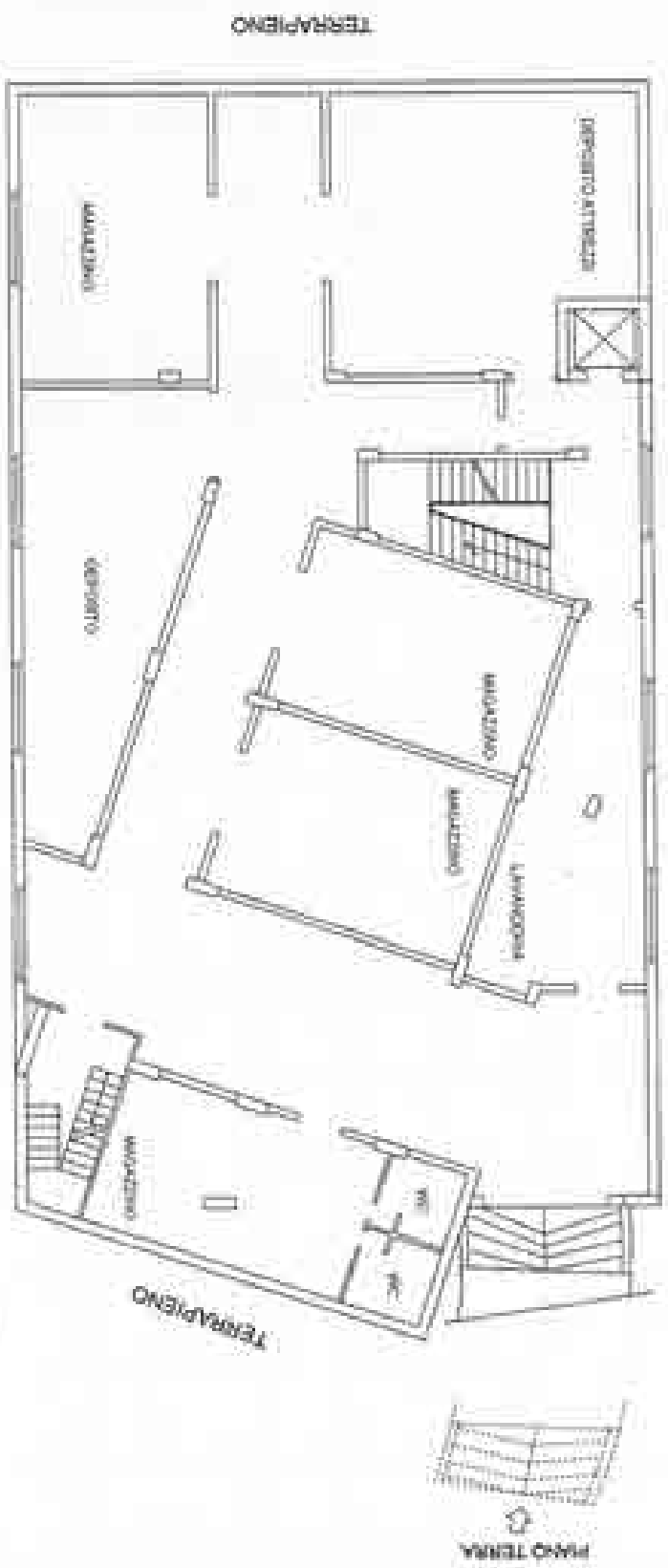

Bozza n. 2 Scala 1:200

Agente del Territorio
 Ufficio Provinciale di
 Foggia
CATASTO FABBRICATI

Completata dal Architetto Francesco Ingrosso all'anno 1980 Foglia n. 1380	IDENTIFICAZIONE CATASTALE: Regione: Foglia: 1 Particella: 1765 Subalterno:
Contrada Farnesella PIANIFICAZIONE di P. L. N. 15 comma di Rodi Garganico	Contrada Farnesella

Corpo "A" Centro benessere

PIANO TERRA

H = m 3,50



Scalata n. 3 Scala 1:200

Agenda del Territorio
 Ufficio Provinciale di
 CATASTO FABBRICATI
 Foglia

Distribuzione progettata n. del Planimetria di n. 1 n. an Comune di Podi designato Contrada PANTANELLA	
Identificativi Catastrali: Barconi: Foglio: 1 Particelle: 1765 Subalterno:	Per: Foglia N. 1280
Completata da: Ing. Guido Francesco Ing. Guido M. M. M. M. Ing. Guido M. M. M. M.	

Corpo "A" Centro benessere

PIANO PRIMO

H = m 3,0



PIANTA N. 4 - Scala 1:200

Agenda del Territorio
CATASTO FABBRICATI
 Ufficio Provinciale di
Foggia

Dichiarazione protocollo n. Pianimetria di P.R.U. in Comune di Rodi Garganico Contada Pantanella	IDENTIFICATIVA CATASTALE: Foglio: 1 Particella: 1785 Subalterno:	Compilata da: Ing. Felice Francesco Ing. Roberto All'Alba Ingegneri Foro Foggia	M. 1386
--	---	---	---------





STESSA UT.

STESSA UT.



STESSA UT.

STESSA UT.

PIANO TERRA
 POZZO
 Corpo "B"

Scala 1:200

Ufficio Provinciale di
 Catasto Fabbricati
 Foggia
 Agenzia del Territorio

Completata da: Registrato da: Invece all. 1/1901 Ingegnere Foggia N. 1380	Identificativa Catastale: Foglio I Particella 1765 Subalterno:
del Piantumata di n. 1/0. da Comune di Mont. Marone	Contrada Fontanelle Dedicazione particella n.



MODELLO UNICO INFORMATICO DI AGGIORNAMENTO DEGLI ATTI CATASTALI
ACCERTAMENTO DELLA PROPRIETA' IMMOBILIARE URBANA

mod. D1

Quadro A Dichiarazione di fabbricato urbano o nuova costruzione presentata ai sensi dell'art. 28 del R.D.L. 11 aprile 1939, n. 492					
Tipo Mappale n. 48325 del 04/02/2009	Ditta n. 1 di 1		Unita' a destinazione ordinaria n.		
Causale: Nuova Costruzione			speciale e particolare n. 1		
Intestati n. 3			totali in costruzione n. 1		
Documenti allegati: Mod. 1N parte I n.	Mod. 2N parte I n. 1	planimetria n. 1			
Mod. 1N parte II n.	Mod. 2N parte II n. 2	pagine elaborato planimetrico n.			

Quadro I Ditta da intestare:					
Cognome Sacco	Nome Angelo	Comune di nascita Carpino	Prov. Data di nasc. FG 15/07/1939	Scen. M	Codice Fiscale SCCNGL39L1388290
N. Nota / reg. / rif. Titolo e Natura del possesso o godimento					Quota
1	01	Proprietà IN REGIME DI COMUNIONE DEI BENI			1/ 2
Cognome D'addetta	Nome Maria	Comune di nascita Carpino	Prov. Data di nasc. FG 02/03/1946	Scen. F	Codice Fiscale DDDMRA46C428829F
N. Nota / reg. / rif. Titolo e Natura del possesso o godimento					Quota
2	01	Proprietà IN REGIME DI COMUNIONE DEI BENI			1/ 2
Denominazione: A.A.M.M. DI SACCO ANGELO & C. S.n.c.			Sede legale Rodi Garganico		Prov. Codice Fiscale FG 83827738714
N. Nota / reg. / rif. Titolo e Natura del possesso o godimento					Quota
3	10	Quasi U/I			

Quadro U Unità Immobiliari													
Riferimenti Catastali				Unità Comuni Consiliili				Dati di Classamento Proprietà					
N. Part. spez. Intestato	Op. loc.	Foglio	Particella Sub.	Op. Sez.	Foglio	Particella Sub.	Z.C.	Cl. Piano	Cl. Cons.	Superf. cat. Scala	Valore Netto	IN/2N	Plan. Edificio
1	C	1	1766				U	D8			1.194,00	SI	SI
contrada pantanello SN													

Quadro B Note Relative al Documento e Relazione Tecnica
I lavori sono stati ultimati in data 18/05/1996. Il sig. sacco angelo firma il documento in qualità di amministratore unico della società A.A.M.M. di sacco angelo & c.

- Dichiaro di non essere nella condizione di sospensione o revoca dell'esercizio della professione
- Dichiaro di effettuare la presentazione del presente atto su incarico di: A.A.M.M. DI SACCO ANGELO & C. S.N.C. quale soggetto obbligato, residente in RODI GARGANICO (FG) - CONTRADA PANTANELLO n. SN - c.a.p. 71012
- Dichiaro che il presente modello unico informativo di aggiornamento degli atti catastali è conforme ai documenti cartacei in originale sottoscritti da me medesimo e dal soggetto obbligato
Il Terzo Ing. ANGELICCHIO FRANCESCO ALBO DEGLI INGEGNERI DELLA PROVINCIA DI FOGGIA n. 1388 Codice Fiscale: NGLFNC62L28D643Y



MODELLO UNICO INFORMATICO DI AGGIORNAMENTO DEGLI ATTI CATASTALI
ACCERTAMENTO DELLA PROPRIETA' IMMOBILIARE URBANA

mod. D1

Riservato all'Ufficio Verifica compiuta in data: _____ _____ Firmatario	Data _____ Eseguito la registrazione: _____ _____ Firmatario	Procedibile _____ Notifica compiuta in data: _____ _____ Firmatario
---	--	---

ACCERTAMENTO DELLA PROPRIETA' IMMOBILIARE URBANA
DICHIARAZIONE DI IMMOBILI URBANI compresi nell'art.10 della legge 1249/79

mod. 2NB - parte I

<p>A Riferimenti Catastrali del Fabbricato</p> <p>C.T. Sez. _____ foglio <u>1</u> pl. <u>1766</u></p> <p>C.E.U. Sez. _____ foglio <u>1</u> pl. <u>1766</u> sub _____</p> <hr/> <p>B Riferimenti Temporali (1)</p> <p>Anno: _____</p> <p>Di costruzione <u>1996</u> Di ristrutturazione totale _____</p> <hr/> <p>C Azienda (2)</p> <p><u>STABILIMENTO BALNEARE</u></p> <hr/> <p>Articolata in n. <u>2</u> fabbricati</p> <p>Comprende n. _____ unita' a destinazione ordinaria</p> <hr/> <p>D Collegamenti con Infrastrutture</p> <p>Servizi da:</p> <p><input type="checkbox"/> Raccordo ferroviario</p> <p><input type="checkbox"/> Autostrada a Km. _____ con piccolo <input type="checkbox"/> <small>traffico</small></p> <p><input checked="" type="checkbox"/> Strade principali a Km. <u>1</u></p> <p><input type="checkbox"/> Scalo marittimo</p> <p><input type="checkbox"/> Scalo aeroportuale</p> <p><input type="checkbox"/> Altro _____</p> <hr/> <p>E Impianti Generali e di Sicurezza</p> <p><input type="checkbox"/> Pesa a ponte fino a ton. _____</p> <p><input type="checkbox"/> Depurazione nell'azienda <input type="checkbox"/> <small>consortile</small> <input type="checkbox"/></p> <p><input type="checkbox"/> Abbattimento fumi</p> <p><input type="checkbox"/> Antincendio Uscite di sicurezza <input type="checkbox"/> <small>Scale di emergenza</small> <input type="checkbox"/></p> <p><input type="checkbox"/> Atri - intrusioni con: _____</p> <p><input type="checkbox"/> Altro _____</p>	<p>F Situazioni Esterne</p> <p>1. PAVIMENTAZIONI</p> <p>Piazze <u>PIETRA</u></p> <p>_____</p> <p>Parcheggi _____</p> <p>_____</p> <p>2. SPAZI A VERDI</p> <p>_____</p> <p>_____</p> <p>3. RECINZIONI</p> <p>Altezza media _____ cm. <u>150</u></p> <p>Realizzata in <u>RETE METALLICA</u></p> <p>_____</p> <p>4. ACCESSO CUSTODITO CON:</p> <p>_____</p> <p>_____</p> <p>5. ALTRO</p> <p>_____</p> <p>_____</p> <hr/> <p>G Dati Metrici Totali dell'Azienda</p> <p>1. AREA TOTALE LORDA m² <u>2.537</u></p> <p>della quale - coperta (escluso tetto) m² <u>121</u></p> <p>- tettoie m² _____</p> <p>- depositi materiali, vasche, ecc. m² _____</p> <p>- passaggi e piazzali di manovra m² _____</p> <p>- parcheggio: m² _____ posti n. _____</p> <p>- a verde m² <u>2.796</u></p> <p>2. VOLUME TOTALE: m³ <u>400</u></p>
---	--

(1) ove i fabbricati siano stati edificati in epoche diverse, i singoli riferimenti temporali devono essere indicati nella parte II del modulo
 (2) fabbrica di ...o stabilimento per la produzione di ...oppure teatro, cinema/studio, albergo, oppure ospedale, uni. di credito ecc.

**ACCERTAMENTO DELLA PROPRIETA' IMMOBILIARE URBANA
 CONSISTENZA E CARATTERISTICHE DEGLI IMMOBILI DELL'AZIENDA**

mod. 2NB - parte II

<p>A Riferimenti Grafici del Corpo di Fabbrica</p> <p>Numero o lettera di riferimento alla planimetria generale A</p> <p>Numero/i della/e planimetria/e rappresentata/e: 1</p>	<p>G Caratteristiche Costruttive</p> <p><input type="checkbox"/> Muratura / <input type="checkbox"/> Elementi prefabbricati pesanti <input type="checkbox"/> Cemento armato / <input type="checkbox"/> Elementi prefabbricati leggeri <input type="checkbox"/> Tetti / <input checked="" type="checkbox"/> Altro LEGNO</p>
<p>B Riferimenti di Mappa del Corpo di Fabbrica</p> <p>Sec. _____ Foglio 1 Particella 1766 sub. _____ Sec. _____ Foglio _____ Particella _____ sub. _____</p>	<p>H Coperture</p> <p><input checked="" type="checkbox"/> A tetto / <input type="checkbox"/> Ferro <input type="checkbox"/> Piano / <input type="checkbox"/> Cemento armato <input type="checkbox"/> Sted. / <input type="checkbox"/> Mista con intonaci <input type="checkbox"/> A volta / <input type="checkbox"/> Legno <input type="checkbox"/> Altro _____</p>
<p>C Destinazione Principale d'Uso</p> <p>CHIOSCO - BAR</p>	<p>I Altri Elementi Costruttivi e di Pitture</p> <p>Solai: COPERTURA IN LEGNO Tramezzature: TAVOLATO Finiture, luci porte: LEGNO Pavimentazione prevalente: PIETRA Rinfinitura catceva prevalente: LEGNO Numero e dotazioni servizi igienici: _____</p>
<p>D Riferimenti Temporali (1)</p> <p>Anno: _____ Di costruzione: 1996 Di ristrutturazione totale: _____</p>	<p>L Locali Aventi Peculiarità Destinazioni (ubicati nel fabbricato)</p> <p>Per ricevimento provv. di operal. m² _____ Massa m² _____ Pronto soccorso m² _____ Locali di ritrovo m² _____ Direzione tecnica m² _____ Custodia m² _____ Direzione amministrativa m² _____ (altro) m² _____</p>
<p>E Impianti Stabilimento Infilati (2)</p> <p>_____</p> <p>_____</p> <p>_____</p> <p>_____</p> <p>_____</p>	<p>M Dati Metrici</p> <p>Piani fuori terra: n. 1 Piani entro terra o sotterranei: n. _____ Superficie coperta: m² 113 Superficie totale sviluppata (tetti): m² 113 Volume totale (v.p.p.): m³ 340</p>
<p>F Note Particolari (3)</p> <p>L'EDIFICIO E' UN CHIOSCO IN LEGNO CON LA DESTINAZIONE DI UN BAR FACENTE PARTE DI UNO STABILIMENTO BALNEARE. LA SUP. COPERTA E' DI MQ. 113 COMPRESO IL PORTICATO (MQ 78) CON UN VOLUME TOTALE DI MC 340.</p>	<p>Riservato all'Ufficio</p> <p>Pvol. n. _____ Partita n. _____</p> <p>Busta n. _____</p> <p>L'incaricato: _____</p>
<p>IL TECNICO: _____ IL DICHIARANTE: _____</p> <p>data _____ data _____</p> <p>Firma e timbro: _____ Firma: _____</p>	



ACCERTAMENTO DELLA PROPRIETA' IMMOBILIARE URBANA
CONSISTENZA E CARATTERISTICHE DEGLI IMMOBILI DELL'AZIENDA

mod. 2NB - parte II

A Riferimenti Grafici del Corpo di Fabbrica Numero o lettera di riferimento alla planimetria generale B Numero/i della/e planimetria/e rappresentata/e: I	G Caratteristiche Costruttive <input type="checkbox"/> Muratura <input type="checkbox"/> Elementi prefabbricati pesanti <input type="checkbox"/> Cemento armato <input checked="" type="checkbox"/> Elementi prefabbricati leggeri <input type="checkbox"/> Ferro <input type="checkbox"/> Altro _____
B Riferimenti di Mappa del Corpo di Fabbrica Sez. _____ Foglio <u>I</u> Particella <u>1766</u> sub. _____ Sez. _____ Foglio _____ Particella _____ sub. _____	H Copertura <input type="checkbox"/> A terra <input type="checkbox"/> Terra <input checked="" type="checkbox"/> Piana <input type="checkbox"/> Cemento armato <input type="checkbox"/> Shad <input type="checkbox"/> Mista con lacunari <input type="checkbox"/> A volta <input type="checkbox"/> Legno <input type="checkbox"/> Altro _____
C Destinazione Principale d'Uso SPOGLIATOI - BAGNI	I Altri Elementi Costruttivi e di Finitura Solai: <u>PANNELLI PRE. IN CLS</u> Tamponature: <u>PANNELLI PRE. IN CLS</u> Finestre, luci, porte: <u>ALLUMINIO</u> Pavimentazione prevalente: <u>PIETRA</u> Rifinitura esterna prevalente: <u>INTONACO</u> Numero e dotazioni servizi igienici: <u>3</u>
D Riferimenti Temporali (1) Anno: Di costruzione <u>1996</u> Di ristrutturazione totale _____	L Locali Avenuti Peculiarmente Destinazioni (ubicati nel fabbricato) Per ricovero provv. di opere m ² _____ Mensa m ² _____ Pronto soccorso m ² _____ Locali di riposo m ² _____ Direzione tecnica m ² _____ Comedia m ² _____ Direzione amministrativa m ² _____ (altro) m ² _____
E Impianti Stabilmente Infissi (2) 	M Dati Metrici Piani fuori terra n. <u>1</u> Piani sotto terra o seminterrati n. _____ Superficie coperta m ² <u>18</u> Superficie totale sviluppata (lorda) m ² <u>18</u> Volume totale (v.p.p.) m ³ <u>40</u>
F Note Particolari (3) TRATTASI DI EDIFICIO ADIBITO AI SERVIZI PRINCIPALI DELLO STABILIMENTO BALNEARE OVVERO SPOGLIATOI E BAGNI LA SUP. E' DI MQ. 18 E SVILUPPA UN VOLUME DI MC. 40.	Riservati all'Ufficio Prot. n. _____ Partita n. _____ Buca n. _____ L'incaricato _____
IL TECNICO _____ IL DICHIARANTE _____ data _____ data _____ Firma e timbro _____ Firma _____	

Dichiarazione protocollo n. _____ del _____	
Planimetria di v.i.u. in Comune di Rodi Garganico	
Contrada Pantanello civ. 29	
Identificativi Catastali:	Compilata da:
Sezione:	Angelicchio Francesco
Foglio: 1	Iscritte all'albo:
Particella: 1764	Ingegneri
Subalterno:	Prov. Foggia N. 1180

Scheda n. 1 Scala 1:500

PLANIMETRIA GENERALE

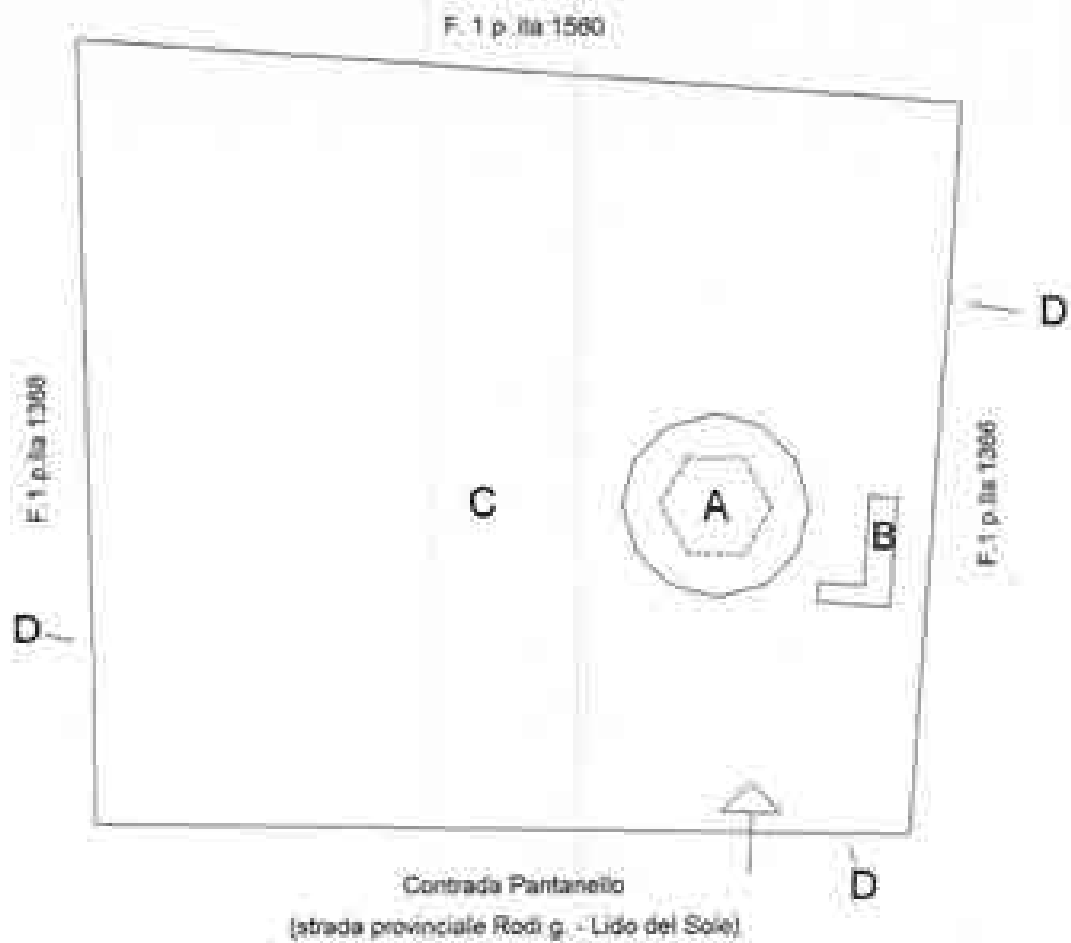

LEGENDA

- A: Chiosco- P.T.
- B: Spogliatoi- Bagni- P.T.
- C: Corte
- D: Recinzione



Dichiarazione protocollo n. _____ del _____	
Pianimetria di u.i.u. in Comune di Rodi Garganico	
Contrada Pantanella	
civ. 28	
Identificativa Catastali: Sezione: Foglio: 1 Particella: 1764 Subalterno:	Completata da: Angeliocchio Francesco Iscritto all'albo: Ingegneri Prov. Foggia
	N. 1300

Scheda n. 7 Scala 1:200

Corpo "A" Chiosco
PIANO TERRA

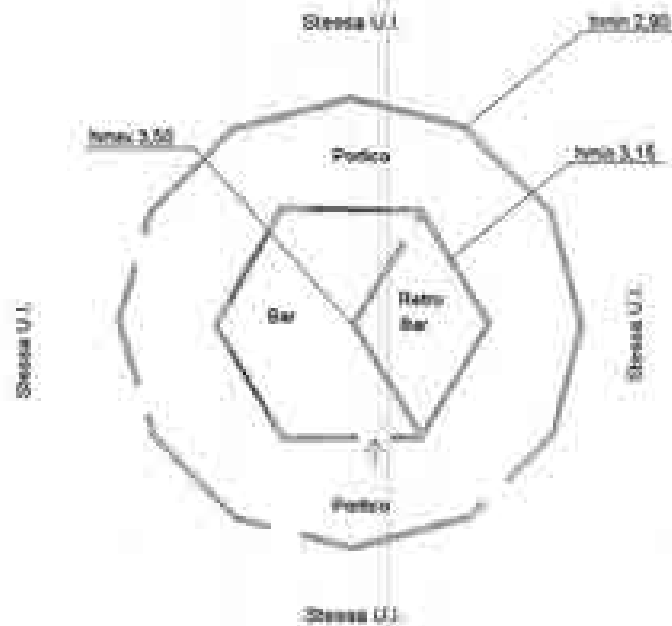

Dichiarazione protocollata n. _____ del _____	
Planimetria di U.I. U. in Comune di Rodi Garganico	
Contrada Pantanella	
dat. 28	
Identificativi Catastali:	Completata da:
Sezione:	Angelicchio Francesco
Foglio: 1	Iscritto all'albo:
Particella: 1768	Ingegneri
Subalterno:	Prov. Foggia
	N. 1380

Scheda n. 3 Scala 1:200

Corpo "B" SPOGLIATOI - BAGNI
PIANO TERRA

H= 2.20 m

