

**Agenzia del Territorio
CATASTO FABBRICATI
Ufficio Provinciale di
Messina**

Dichiarazione protocollo n. ME0013985 del 24/01/2013

Planimetria di u.i.u. in Comune di Furnari

Frazione Tonnarella Complesso Turistico Porto Rosa civ. SNC

Identificativi Catastali:

Sezione:

Foglio: 3

Particella: 816

Subalterno: 2

Compilata da:
Navarra Nicolo'

Iscritto all'albo:
Ingegneri

Prov. Palermo

N. 2608

Scheda n. 1

Scala 1:200

Piano Terra

H= 286 cm

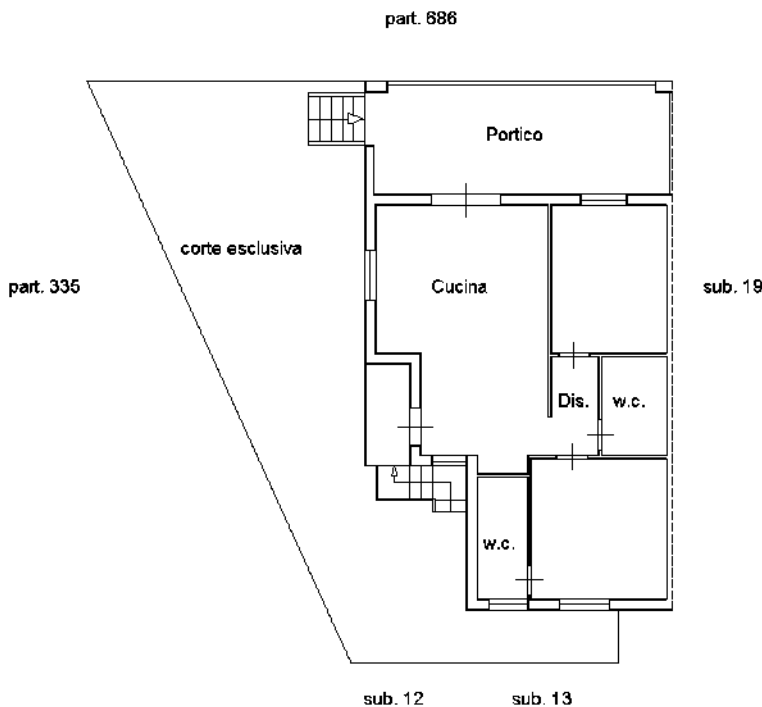

Orientamento



Ultima planimetria in atti

**Agenzia del Territorio
CATASTO FABBRICATI
Ufficio Provinciale di
Messina**

Dichiarazione protocollo n. ME0013985 del 24/01/2013

Planimetria di u.i.u. in Comune di Furnari

Frazione Tonnarella Complesso Turistico Porto Rosa civ. SNC

Identificativi Catastali:

Sezione:
Foglio: 3
Particella: 816
Subalterno: 4

Compilata da:
Navarra Nicolo'
Iscritto all'albo:
Ingegneri

Prov. Palermo N. 2608

Scheda n. 1 Scala 1:200

Piano Terra
H= 286 cm

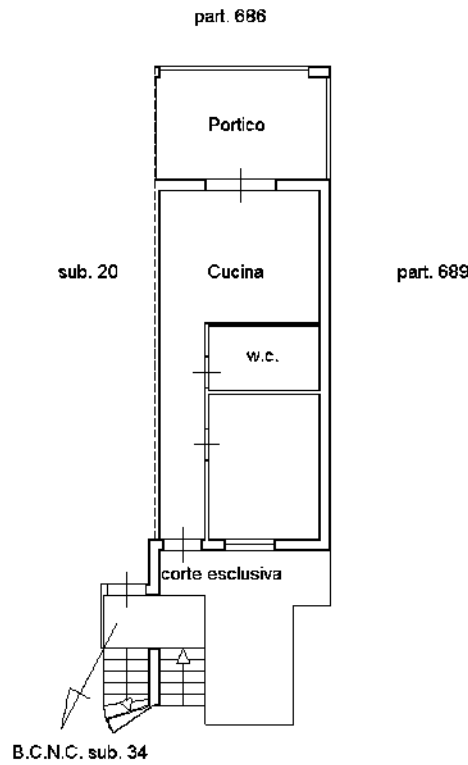

Orientamento



Ultima planimetria in atti

**Agenzia del Territorio
CATASTO FABBRICATI
Ufficio Provinciale di
Messina**

Dichiarazione protocollo n. ME0013985 del 24/01/2013

Planimetria di u.i.u. in Comune di Furnari

Frazione Tonnarella Complesso Turistico Porto Rosa civ. SNC

Identificativi Catastali:

Sezione:

Foglio: 3

Particella: 816

Subalterno: 5

Compilata da:
Navarra Nicolo'

Iscritto all'albo:
Ingegneri

Prov. Palermo

N. 2608

Scheda n. 1 Scala 1:200

Piano Primo
H= 285 cm

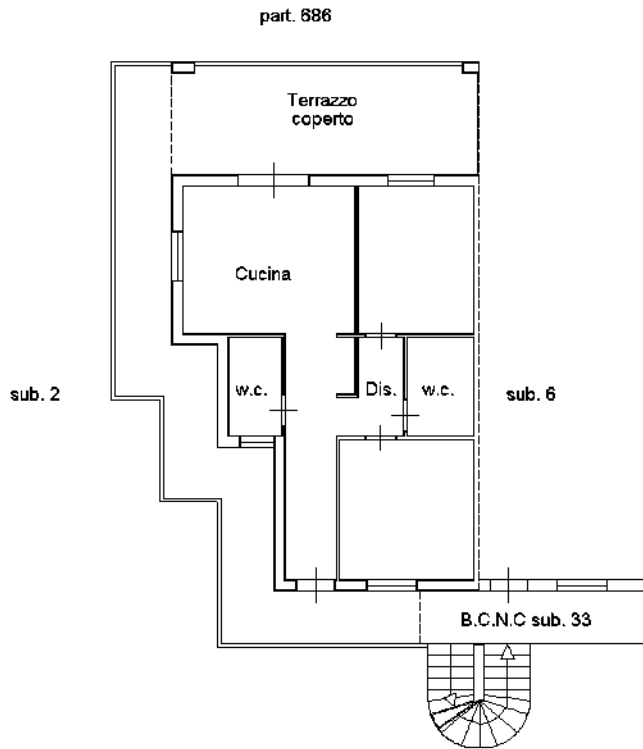

Orientamento



Ultima planimetria in atti

**Agenzia del Territorio
CATASTO FABBRICATI
Ufficio Provinciale di
Messina**

Dichiarazione protocollo n. ME0013985 del 24/01/2013

Planimetria di u.i.u. in Comune di Furnari

Frazione Tonnarella Complesso Turistico Porto Rosa civ. SNC

Identificativi Catastali:

Sezione:

Foglio: 3

Particella: 816

Subalterno: 6

Compilata da:
Navarra Nicolo'

Iscritto all'albo:
Ingegneri

Prov. Palermo

N. 2608

Scheda n. 1

Scala 1:200

Piano Primo

H= 285 cm

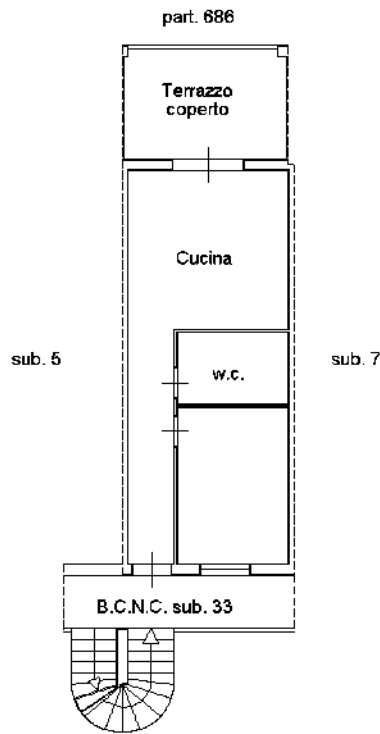

Orientamento



Ultima planimetria in atti

**Agenzia del Territorio
CATASTO FABBRICATI
Ufficio Provinciale di
Messina**

Dichiarazione protocollo n. ME0013985 del 24/01/2013

Planimetria di u.i.u. in Comune di Furnari

Frazione Tonnarella Complesso Turistico Porto Rosa civ. SNC

Identificativi Catastali:

Sezione:

Foglio: 3

Particella: 816

Subalterno: 7

Compilata da:
Navarra Nicolo'

Iscritto all'albo:
Ingegneri

Prov. Palermo

N. 2608

Scheda n. 1

Scala 1:200

Piano Primo

H= 285 cm

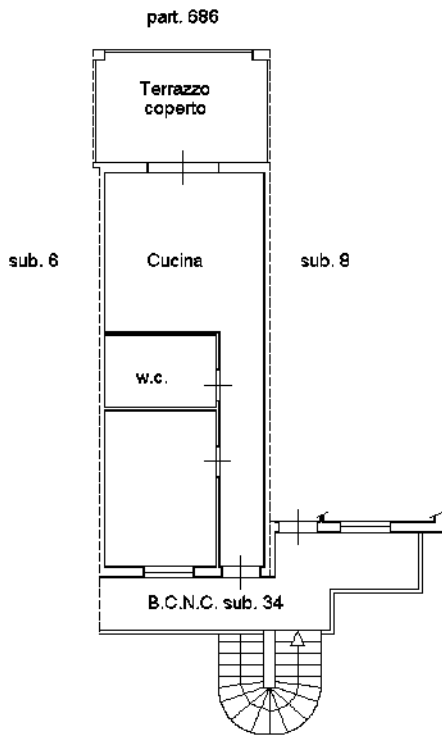

Orientamento



Ultima planimetria in atti

**Agenzia del Territorio
CATASTO FABBRICATI
Ufficio Provinciale di
Messina**

Dichiarazione protocollo n. ME0013985 del 24/01/2013

Planimetria di u.i.u. in Comune di Furnari

Frazione Tonnarella Complesso Turistico Porto Rosa civ. SNC

Identificativi Catastali:

Sezione:
Foglio: 3
Particella: 816
Subalterno: 8

Compilata da:
Navarra Nicolo'
Iscritto all'albo:
Ingegneri

Prov. Palermo N. 2608

Scheda n. 1 Scala 1:200

**Piano Primo
H= 285 cm**

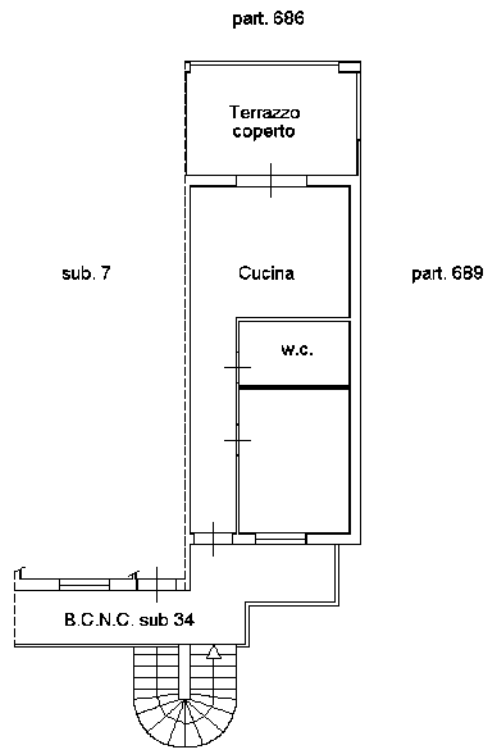

Orientamento



Catasto dei Fabbricati - Situazione al 31/01/2023 - Comune di FURNARI(D825) - < Foglio 3 - Particella 816 - Subalterno 8 >
VIA PRESTIPAOLO n. SNC Piano I

**Agenzia del Territorio
CATASTO FABBRICATI
Ufficio Provinciale di
Messina**

Dichiarazione protocollo n. ME0013985 del 24/01/2013

Planimetria di u.i.u. in Comune di Furnari

Frazione Tonnarella Complesso Turistico Porto Rosa civ. SNC

Identificativi Catastali:

Sezione:

Foglio: 3

Particella: 816

Subalterno: 12

Compilata da:
Navarra Nicolo'

Iscritto all'albo:
Ingegneri

Prov. Palermo

N. 2608

Scheda n. 1

Scala 1:200

Piano Terra

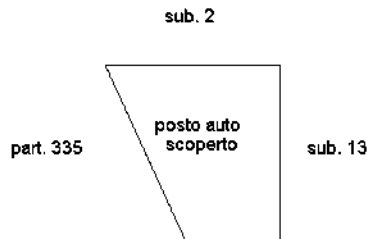

Orientamento



Ultima planimetria in atti

Catasto dei Fabbricati - Situazione al 31/01/2023 - Comune di FURNARI(D825) - < Foglio 3 - Particella 816 - Subalterno 12 >
VIA PRESTIPAOLO n. SNC Piano T

**Agenzia del Territorio
CATASTO FABBRICATI
Ufficio Provinciale di
Messina**

Dichiarazione protocollo n. ME0013985 del 24/01/2013

Planimetria di u.i.u. in Comune di Furnari

Frazione Tonnarella Complesso Turistico Porto Rosa civ. SNC

Identificativi Catastali:

Sezione:

Foglio: 3

Particella: 816

Subalterno: 13

Compilata da:
Navarra Nicolo'

Iscritto all'albo:
Ingegneri

Prov. Palermo

N. 2608

Scheda n. 1

Scala 1:200

Piano Terra

sub. 2

sub. 12

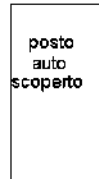

B.C.N.C. sub. 33

Orientamento



Ultima planimetria in atti

**Agenzia del Territorio
CATASTO FABBRICATI
Ufficio Provinciale di
Messina**

Dichiarazione protocollo n. ME0013985 del 24/01/2013

Planimetria di u.i.u. in Comune di Furnari

Frazione Tonnarella Complesso Turistico Porto Rosa civ. SNC

Identificativi Catastali:

Sezione:
Foglio: 3
Particella: 816
Subalterno: 15

Compilata da:
Navarra Nicolo'
Iscritto all'albo:
Ingegneri

Prov. Palermo N. 2608

Scheda n. 1 Scala 1:200

Piano Terra

sub. 19

B.C.N.C. sub. 33



B.C.N.C. sub. 21

Orientamento



Ultima planimetria in atti

**Agenzia del Territorio
CATASTO FABBRICATI
Ufficio Provinciale di
Messina**

Dichiarazione protocollo n. ME0013985 del 24/01/2013

Planimetria di u.i.u. in Comune di Furnari

Frazione Tonnarella Complesso Turistico Porto Rosa civ. SNC

Identificativi Catastali:

Sezione:
Foglio: 3
Particella: 816
Subalterno: 18

Compilata da:
Navarra Nicolo'
Iscritto all'albo:
Ingegneri

Prov. Palermo N. 2608

Scheda n. 1 Scala 1:200

Piano Terra

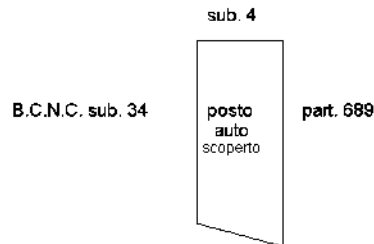

Orientamento



Ultima planimetria in atti

**Agenzia del Territorio
CATASTO FABBRICATI
Ufficio Provinciale di
Messina**

Dichiarazione protocollo n. ME0016304 del 25/01/2013

Planimetria di u.i.u. in Comune di Furnari

Frazione Tonnarella Complesso Turistico Porto Rosa civ. SNC

Identificativi Catastali:

Sezione:

Foglio: 3

Particella: 816

Subalterno: 19

Compilata da:
Navarra Nicolo'

Iscritto all'albo:
Ingegneri

Prov. Palermo

N. 2608

Scheda n. 1 Scala 1:200

Piano Terra

H= 286 cm

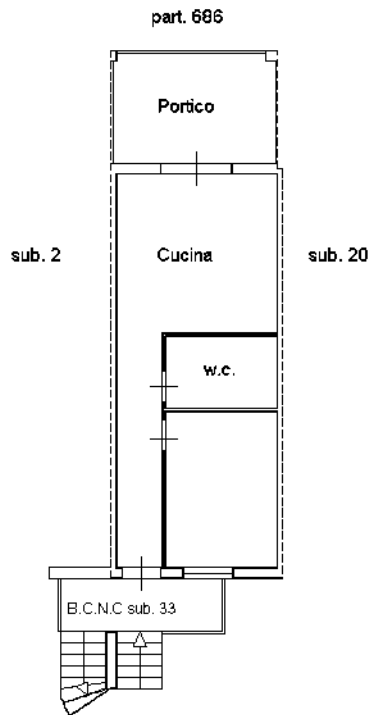

Orientamento



Ultima planimetria in atti

**Agenzia del Territorio
CATASTO FABBRICATI
Ufficio Provinciale di
Messina**

Dichiarazione protocollo n. ME0016304 del 25/01/2013

Planimetria di u.i.u. in Comune di Furnari

Frazione Tonnarella Complesso Turistico Porto Rosa civ. SNC

Identificativi Catastali:

Sezione:

Foglio: 3

Particella: 816

Subalterno: 20

Compilata da:
Navarra Nicolo'

Iscritto all'albo:
Ingegneri

Prov. Palermo

N. 2608

Scheda n. 1

Scala 1:200

Piano Terra

H= 286 cm

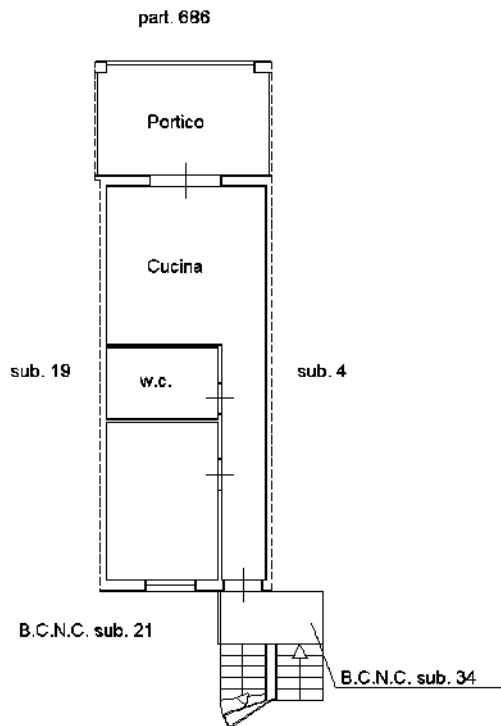

Orientamento



Ultima planimetria in atti

**Agenzia del Territorio
CATASTO FABBRICATI
Ufficio Provinciale di
Messina**

Dichiarazione protocollo n. ME0021968 del 04/02/2013

Planimetria di u.i.u. in Comune di Furnari

Frazione Tonnarella Complesso Turistico Porto Rosa civ. SNC

Identificativi Catastali:

Sezione:
Foglio: 3
Particella: 816
Subalterno: 22

Compilata da:
Navarra Nicolo'
Iscritto all'albo:
Ingegneri

Prov. Palermo N. 2608

Scheda n. 1 Scala 1:200

Piano Seminterrato

H= 256 cm

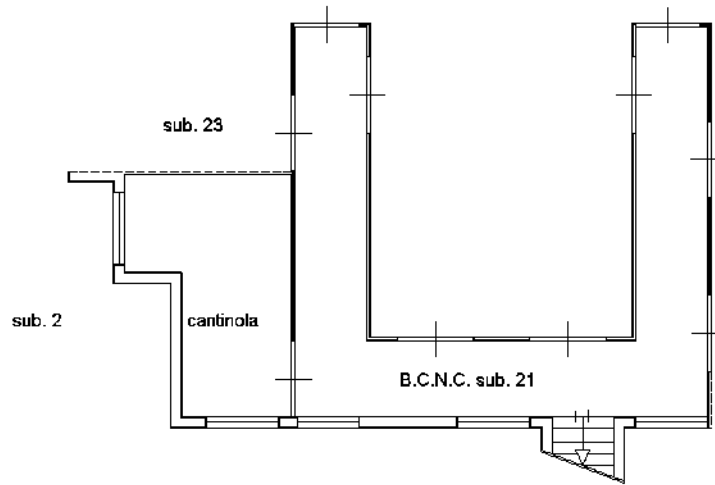

Orientamento



Ultima planimetria in atti

**Agenzia del Territorio
CATASTO FABBRICATI
Ufficio Provinciale di
Messina**

Dichiarazione protocollo n. ME0021968 del 04/02/2013

Planimetria di u.i.u. in Comune di Furnari

Frazione Tonnarella Complesso Turistico Porto Rosa civ. SNC

Identificativi Catastali:

Sezione:
Foglio: 3
Particella: 816
Subalterno: 23

Compilata da:
Navarra Nicolo'
Iscritto all'albo:
Ingegneri

Prov. Palermo N. 2608

Scheda n. 1 Scala 1:200

Piano Seminterrato

H= 256 cm

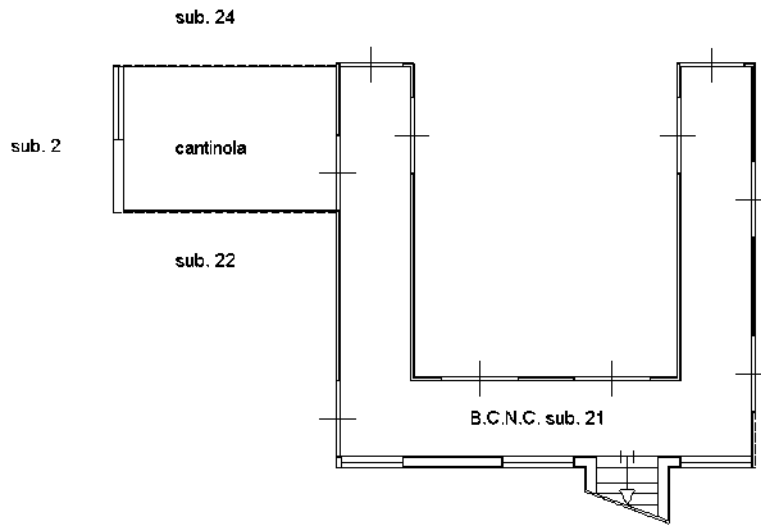

Orientamento



Ultima planimetria in atti

**Agenzia del Territorio
CATASTO FABBRICATI
Ufficio Provinciale di
Messina**

Dichiarazione protocollo n. ME0021968 del 04/02/2013

Planimetria di u.i.u. in Comune di Furnari

Frazione Tonnarella Complesso Turistico Porto Rosa civ. SNC

Identificativi Catastali:

Sezione:
Foglio: 3
Particella: 816
Subalterno: 24

Compilata da:
Navarra Nicolo'
Iscritto all'albo:
Ingegneri

Prov. Palermo N. 2608

Scheda n. 1 Scala 1:200

Piano Seminterrato
H= 256 cm

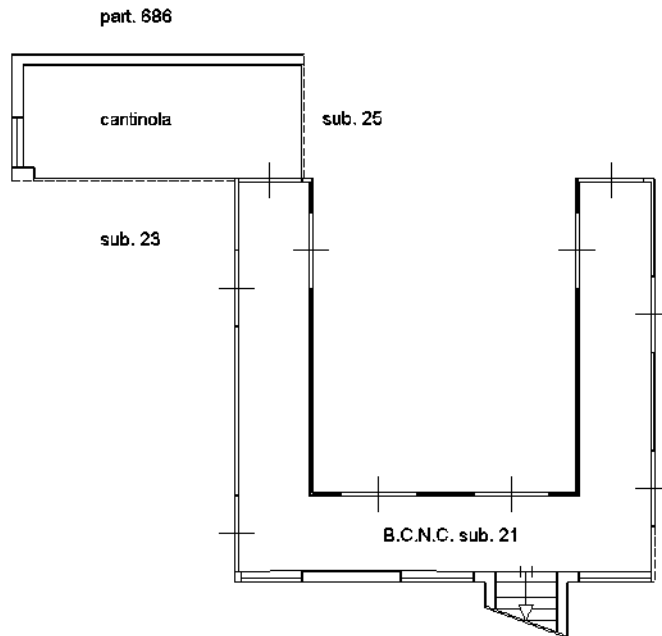

Orientamento



Ultima planimetria in atti

**Agenzia del Territorio
CATASTO FABBRICATI
Ufficio Provinciale di
Messina**

Dichiarazione protocollo n. ME0021968 del 04/02/2013

Planimetria di u.i.u. in Comune di Furnari

Frazione Tonnarella Complesso Turistico Porto Rosa civ. SNC

Identificativi Catastali:

Sezione:
Foglio: 3
Particella: 816
Subalterno: 25

Compilata da:
Navarra Nicolo'
Iscritto all'albo:
Ingegneri

Prov. Palermo N. 2608

Scheda n. 1 Scala 1:200

Piano Seminterrato
H= 256 cm

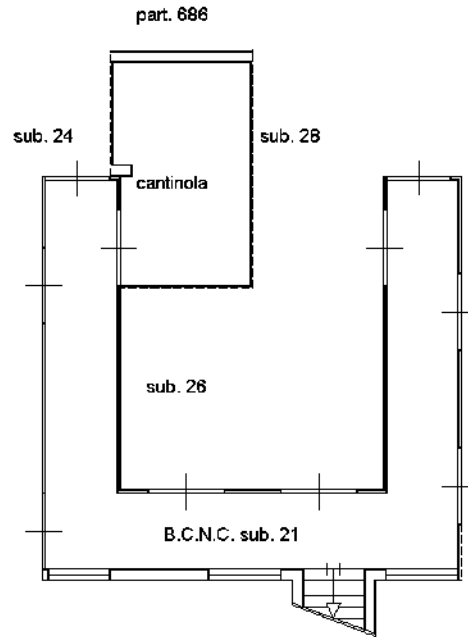

Orientamento



Ultima planimetria in atti

**Agenzia del Territorio
CATASTO FABBRICATI
Ufficio Provinciale di
Messina**

Dichiarazione protocollo n. ME0021968 del 04/02/2013

Planimetria di u.i.u. in Comune di Furnari

Frazione Tonnarella Complesso Turistico Porto Rosa civ. SNC

Identificativi Catastali:

Sezione:
Foglio: 3
Particella: 816
Subalterno: 26

Compilata da:
Navarra Nicolo'
Iscritto all'albo:
Ingegneri

Prov. Palermo N. 2608

Scheda n. 1 Scala 1:200

Piano Seminterrato
H= 256 cm

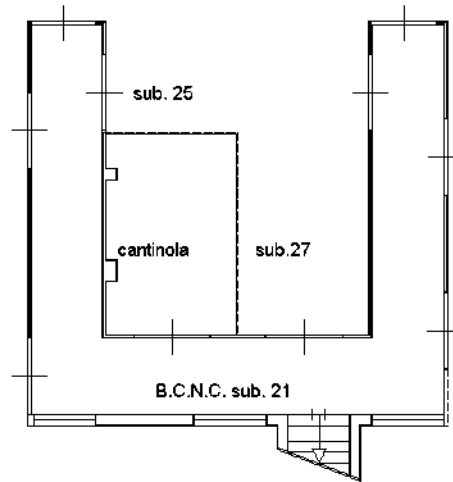

Orientamento



Ultima planimetria in atti

**Agenzia del Territorio
CATASTO FABBRICATI
Ufficio Provinciale di
Messina**

Dichiarazione protocollo n. ME0021968 del 04/02/2013

Planimetria di u.i.u. in Comune di Furnari

Frazione Tonnarella Complesso Turistico Porto Rosa civ. SNC

Identificativi Catastali:

Sezione:
Foglio: 3
Particella: 816
Subalterno: 27

Compilata da:
Navarra Nicolo'
Iscritto all'albo:
Ingegneri

Prov. Palermo

N. 2608

Scheda n. 1 Scala 1:200

Piano Seminterrato

H= 256 cm

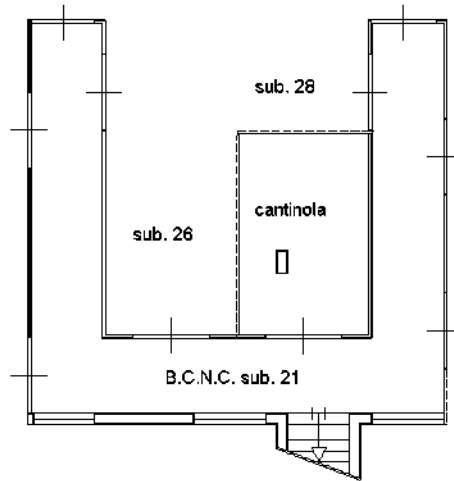

Orientamento



Ultima planimetria in atti

**Agenzia del Territorio
CATASTO FABBRICATI
Ufficio Provinciale di
Messina**

Dichiarazione protocollo n. ME0021968 del 04/02/2013

Planimetria di u.i.u. in Comune di Furnari

Frazione Tonnarella Complesso Turistico Porto Rosa civ. SNC

Identificativi Catastali:

Sezione:
Foglio: 3
Particella: 816
Subalterno: 28

Compilata da:
Navarra Nicolo'
Iscritto all'albo:
Ingegneri

Prov. Palermo N. 2608

Scheda n. 1 Scala 1:200

Piano Seminterrato
H= 256 cm

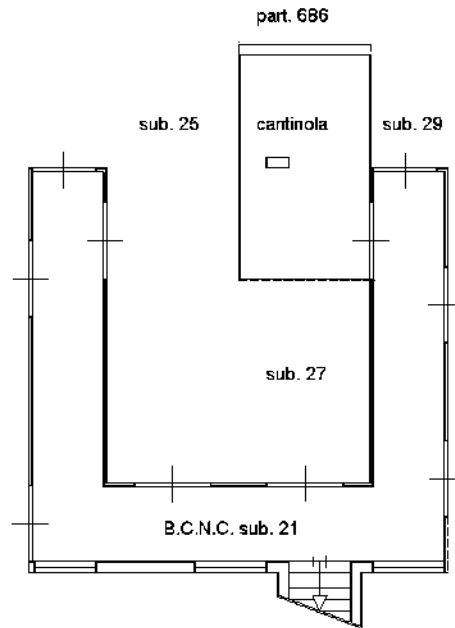

Orientamento



Ultima planimetria in atti

**Agenzia del Territorio
CATASTO FABBRICATI
Ufficio Provinciale di
Messina**

Dichiarazione protocollo n. ME0021968 del 04/02/2013

Planimetria di u.i.u. in Comune di Furnari

Frazione Tonnarella Complesso Turistico Porto Rosa civ. SNC

Identificativi Catastali:

Sezione:
Foglio: 3
Particella: 816
Subalterno: 29

Compilata da:
Navarra Nicolo'
Iscritto all'albo:
Ingegneri

Prov. Palermo N. 2608

Scheda n. 1 Scala 1:200

Piano Seminterrato

H= 256 cm

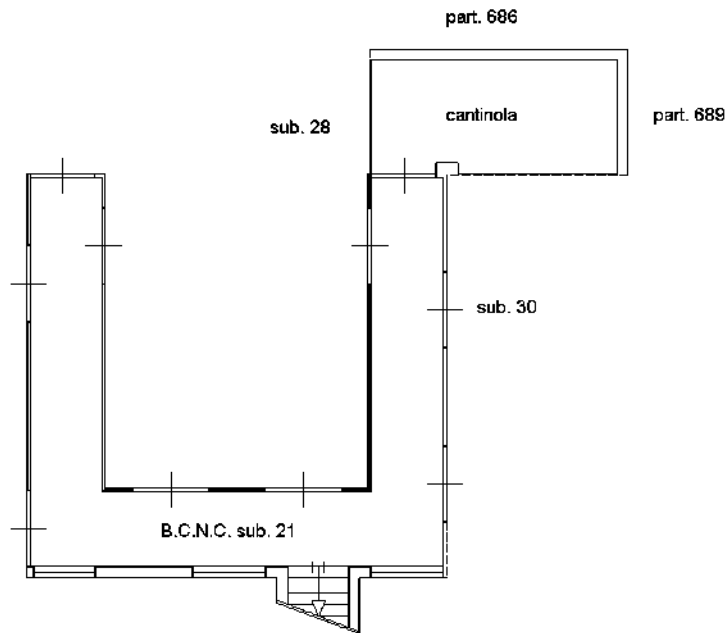

Orientamento



Ultima planimetria in atti

**Agenzia del Territorio
CATASTO FABBRICATI
Ufficio Provinciale di
Messina**

Dichiarazione protocollo n. ME0021968 del 04/02/2013

Planimetria di u.i.u. in Comune di Furnari

Frazione Tonnarella Complesso Turistico Porto Rosa civ. SNC

Identificativi Catastali:

Sezione:
Foglio: 3
Particella: 816
Subalterno: 30

Compilata da:
Navarra Nicolo'
Iscritto all'albo:
Ingegneri

Prov. Palermo N. 2608

Scheda n. 1 Scala 1:200

Piano Seminterrato

H= 256 cm

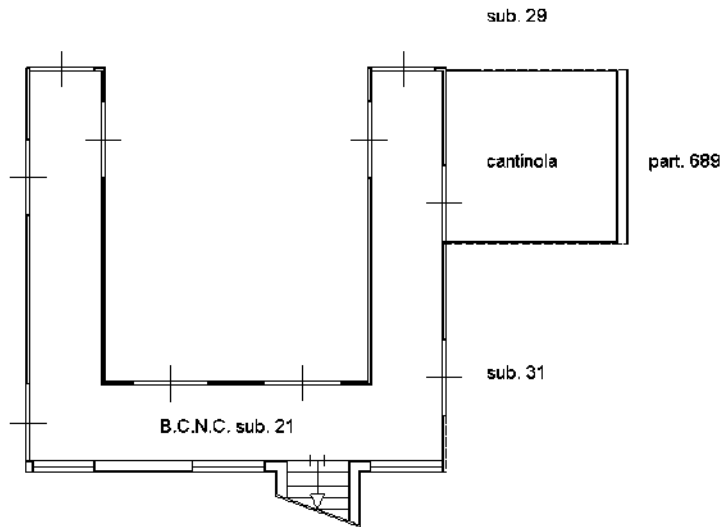

Orientamento



Ultima planimetria in atti

**Agenzia del Territorio
CATASTO FABBRICATI
Ufficio Provinciale di
Messina**

Dichiarazione protocollo n. ME0021968 del 04/02/2013

Planimetria di u.i.u. in Comune di Furnari

Frazione Tonnarella Complesso Turistico Porto Rosa civ. SNC

Identificativi Catastali:

Sezione:
Foglio: 3
Particella: 816
Subalterno: 31

Compilata da:
Navarra Nicolo'
Iscritto all'albo:
Ingegneri

Prov. Palermo N. 2608

Scheda n. 1 Scala 1:200

**Piano Seminterrato
H= 256 cm**

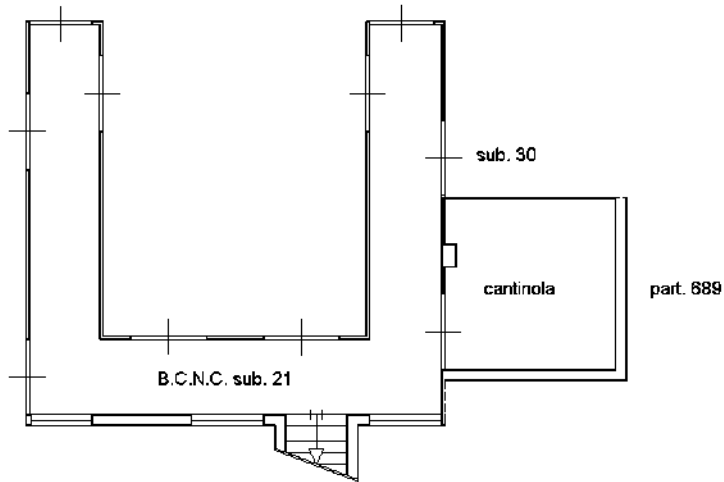

Orientamento



Ultima planimetria in atti