

**Agenzia del Territorio
CATASTO FABBRICATI
Ufficio Provinciale di
Matera**

Dichiarazione protocollo n. MT0107525 del 03/07/2009

Planimetria di u.i.u. in Comune di Matera

Via Impastato

civ.

Identificativi Catastali:

Sezione:
Foglio: 51
Particella: 2715
Subalterno: 33

Compilata da:
Virgintino Giuseppe
Iscritto all'albo:
Periti Agrari

Prov. Matera

N. 232

Scheda n. 1

Scala 1:100

Pianta Piano Quarto

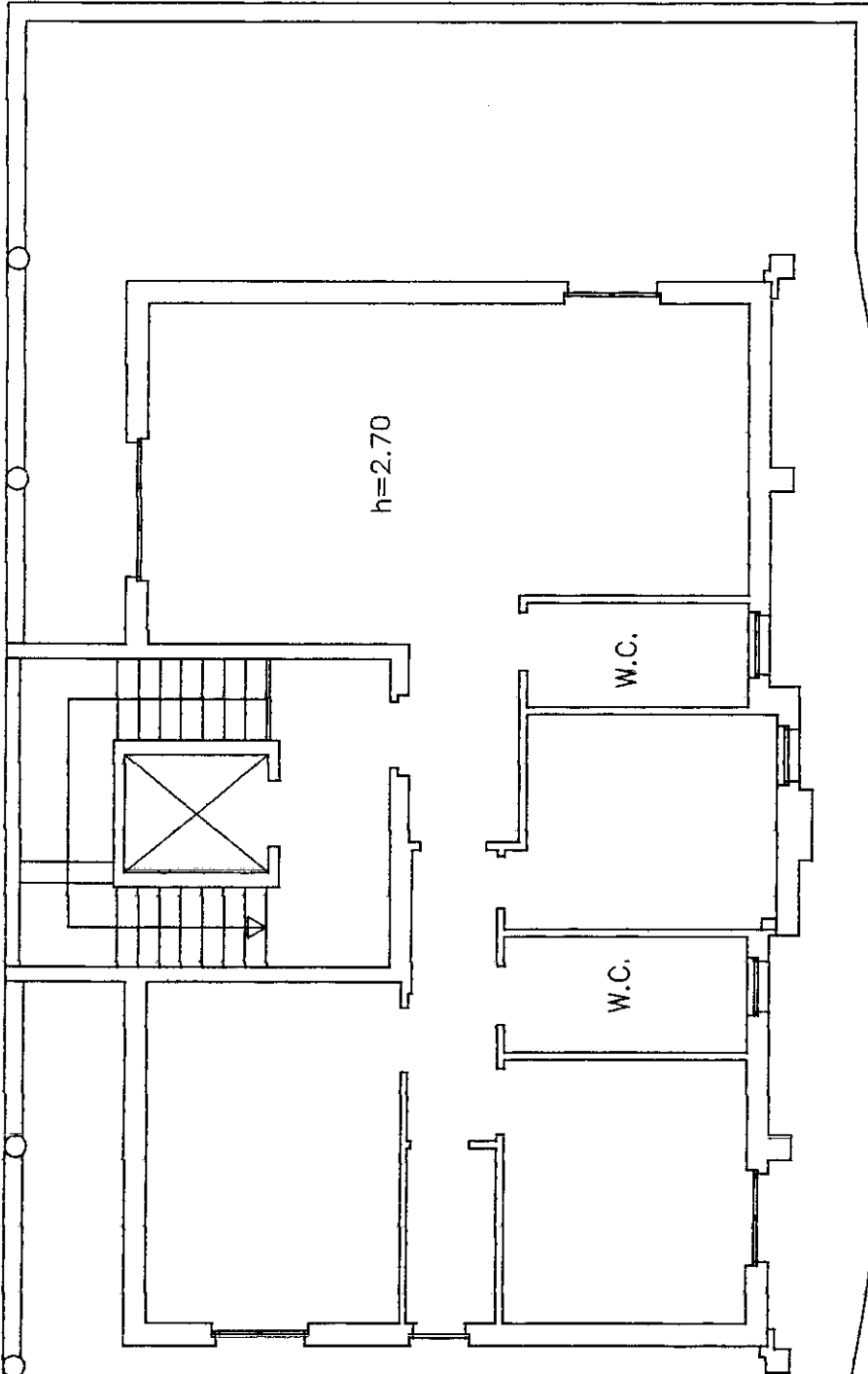

Piano Terra

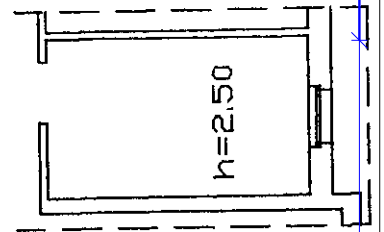

Ultima planimetria in atti