

## Catasto fabbricati

# Visura storica per immobile

Situazione degli atti informatizzati dall'impianto meccanografico al 09/12/2021



Immobile di catasto fabbricati



Causali di aggiornamento ed annotazioni

### Informazioni riportate negli atti del catasto al 09/12/2021

**Dati identificativi:** Comune di **SARSINA (I444Q) (FO)** Sezione **SARSINA**

Foglio **38** Particella **1673** Subalterno **12**

### Particelle corrispondenti al catasto terreni

Comune di **SARSINA (I444A) (FO)**

Foglio **38** Particella **1673**

### Classamento:

Rendita: **Euro 268,56**

Zona censuaria **1**,

Categoria **A/3<sup>a</sup>**, Classe **2**, Consistenza **4 vani**

Foglio **38** Particella **1673** Subalterno **12**

**Indirizzo:** VIA PIAN DEI LUPINI n. 15 Scala. 3 Interno 4 Piano T-2

**Dati di superficie:** Totale: **67 m<sup>2</sup>** Totale escluse aree scoperte <sup>b)</sup>: **62 m<sup>2</sup>**

### > Intestati catastali

1. 

Sede in MERCATO SARACENO (FC)

Diritto di: Proprieta' per 1/1

### > Dati identificativi

 dal 16/12/2008

Immobile attuale

Comune di **SARSINA (I444Q) (FO)**

Foglio **38** Particella **1673** Subalterno **12**

COSTITUZIONE del 16/12/2008 Pratica n. FO0259566  
in atti dal 16/12/2008 COSTITUZIONE (n. 3342.1/2008)

---

> **Indirizzo**

📅 dal **16/12/2008**

**Immobile attuale**

Comune di **SARSINA (I444Q) (FO)**

Foglio **38** Particella **1673** Subalterno **12**

VIAPIAN DEI LUPINI n. 15 Scala. 3 Interno 4 Piano  
T-2

COSTITUZIONE del 16/12/2008 Pratica n. FO0259566  
in atti dal 16/12/2008 COSTITUZIONE (n. 3342.1/2008)

---

> **Dati di classamento**

📅 dal **16/12/2008** al **03/11/2009**

**Immobile attuale**

Comune di **SARSINA (I444Q) (FO)**

Foglio **38** Particella **1673** Subalterno **12**

Rendita: **Euro 268,56**

Zona censuaria **1**

Categoria **A/3<sup>a</sup>**, Classe **2**, Consistenza **4 vani**

COSTITUZIONE del 16/12/2008 Pratica n. FO0259566  
in atti dal 16/12/2008 COSTITUZIONE (n. 3342.1/2008)

Annotazioni: classamento e rendita proposti (d.m.  
701/94)

📅 dal **03/11/2009**

**Immobile attuale**

Comune di **SARSINA (I444Q) (FO)**

Foglio **38** Particella **1673** Subalterno **12**

Rendita: **Euro 268,56**

Zona censuaria **1**

Categoria **A/3<sup>a</sup>**, Classe **2**, Consistenza **4 vani**

VARIAZIONE NEL CLASSAMENTO del 03/11/2009  
Pratica n. FO0215921 in atti dal 03/11/2009  
VARIAZIONE DI CLASSAMENTO (n. 13826.1/2009)

Annotazioni: classamento e rendita validati (d.m.  
701/94)

---

> **Dati di superficie**

📅 dal **14/10/2015**

**Immobile attuale**

Comune di **SARSINA (I444Q) (FO)**

Foglio **38** Particella **1673** Subalterno **12**

Totale: **67 m<sup>2</sup>**



Totale escluse aree scoperte : **62 m<sup>2</sup>**

Superficie di Impianto pubblicata il 14/10/2015

Dati relativi alla planimetria : data di presentazione  
16/12/2008, prot. n. FO0259566

## > Storia degli intestati dell'immobile

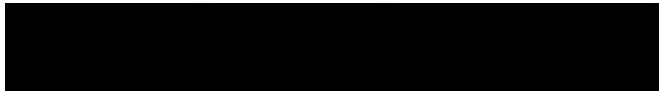
### Dati identificativi: Immobile attuale - Comune di SARSINA (I444Q)(FO) Foglio 38 Particella 1673 Sub. 12

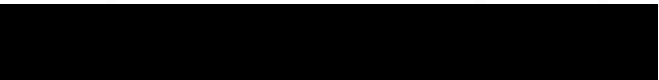
	1. COSTITUZIONE del 16/12/2008 Pratica n. FO0259566 in atti dal 16/12/2008 COSTITUZIONE (n. 3342.1/2008)
Sede in MERCATO SARACENO (FC) 📅 dal 16/12/2008 al 02/05/2012 Diritto di: Proprieta' per 1/1 (deriva dall'atto 1)	
	2. Atto del 02/05/2012 Pubblico ufficiale PORFIRI Sede CESENA (FC) Repertorio n. 245 - UR Sede CESENA (FC) Registrazione n. 3491 registrato in data 10/05/2012 - TRASFORMAZIONE DI SOCIETA' Voltura n. 3511.1/2012 - Pratica n. FO0087266 in atti dal 23/05/2012
Sede in MERCATO SARACENO (FC) 📅 dal 02/05/2012 al 25/05/2012 Diritto di: Proprieta' per 1/1 (deriva dall'atto 2)	
	3. Atto del 25/05/2012 Pubblico ufficiale PORFIRI Sede CESENA (FC) Repertorio n. 386 - UR Sede CESENA (FC) Registrazione n. 4012 registrato in data 30/05/2012 - TRASFORMAZIONE DI SOCIETA' Voltura n. 4209.1/2012 - Pratica n. FO0100067 in atti dal 12/06/2012
Sede in MERCATO SARACENO (FC) 📅 dal 25/05/2012 al 08/11/2017 Diritto di: Proprieta' per 1/1 (deriva dall'atto 3)	
	4. Atto del 08/11/2017 Pubblico ufficiale MALTONI MARCO Sede FORLI' (FC) Repertorio n. 31626 - MUTAMENTO DI DENOMINAZIONE O RAGIONE SOCIALE Nota presentata con Modello Unico n. 12028.1/2017 Reparto PI di FORLI' in atti dal 24/11/2017
Sede in MERCATO SARACENO (FC) 📅 dal 08/11/2017 Diritto di: Proprieta' per 1/1 (deriva dall'atto 4)	

Visura telematica

Tributi speciali: Euro 0,90

### Legenda

a) A/3: Abitazioni di tipo economico

b) Escluse le "superfici di balconi, terrazzi e aree scoperte pertinenziali e accessorie, comunicanti o non comunicanti"  
- cfr. Provvedimento del Direttore dell'Agenzia delle Entrate 29 marzo 2013

**Agenzia del Territorio**  
**CATASTO FABBRICATI**  
 Ufficio provinciale di  
**Forlì**

Dichiarazione protocollo n. FO0259566 del 16/12/2008

Planimetria di u.i.u. in Comune di Sarsina - Sarsina

Via Pian Dei Lupini

civ. 15

Identificativi Catastali:

Sezione:

Foglio: 38

Particella: 1673

Subalterno: 12

Compilata da:

Ricci Rossano

Iscritto all'albo:

Geometri

Prov. Forlì

N. 989

n. 1

Scala 1: 200

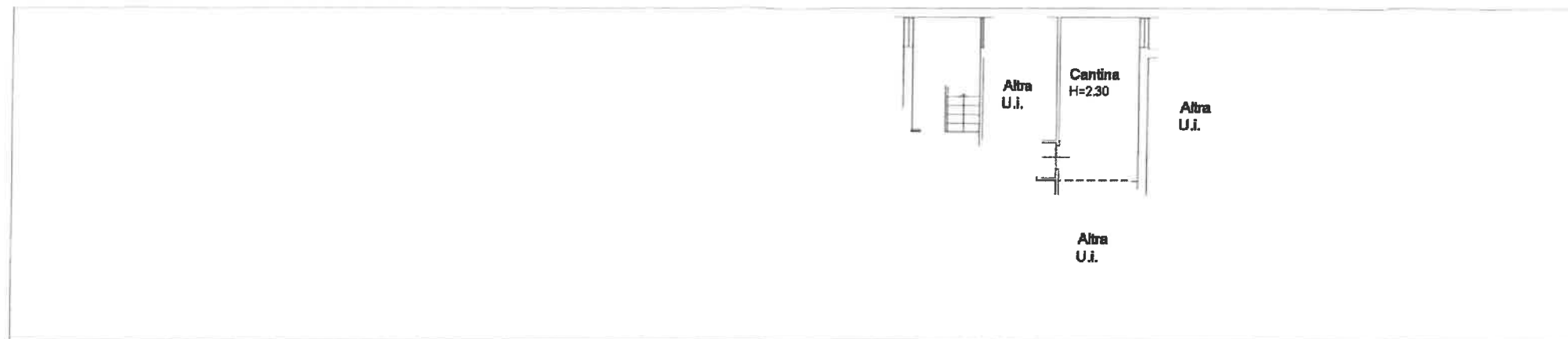

**PIANO TERRA**

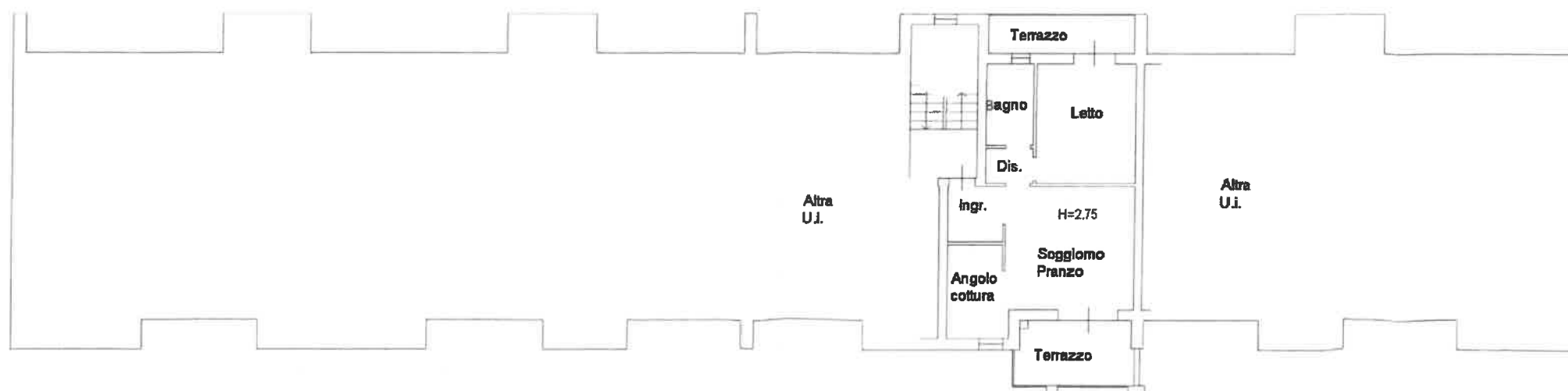

**PIANO SECONDO**



Data: 13/12/2018 n. 1355716 - Richiedente: CNLFRZ66L63C573X  
 Totale schede: 1 Formato di acquisizione: A3(297x420) - Formato stampa richiesto: A3(297x420)  
 Jlitina-planimetria-atti-

Data: 13/12/2018 - n. 1355716 - Richiedente: CNLFRZ66L63C573X

Catasto fabbricati

## Visura storica per immobile

Situazione degli atti informatizzati dall'impianto meccanografico al 09/12/2021



Immobile di catasto fabbricati



Causali di aggiornamento ed annotazioni

### Informazioni riportate negli atti del catasto al 09/12/2021

**Dati identificativi:** Comune di **SARSINA (I444Q) (FO)** Sezione **SARSINA**

Foglio **38** Particella **1673** Subalterno **28**

### Particelle corrispondenti al catasto terreni

Comune di **SARSINA (I444A) (FO)**

Foglio **38** Particella **1673**

### Classamento:

Rendita: **Euro 57,33**

Zona censuaria **1**,

Categoria **C/6<sup>a</sup>**, Classe **2**, Consistenza **15 m<sup>2</sup>**

Foglio **38** Particella **1673** Subalterno **28**

**Indirizzo:** VIA PIAN DEI LUPINI n. 15 Piano T

**Dati di superficie:** Totale: **16 m<sup>2</sup>**

### > Intestati catastali



Sede in MERCATO SARACENO (FC)

Diritto di: Proprietà per 1/1

### > Dati identificativi

dal 16/12/2008

**Immobile attuale**

Comune di **SARSINA (I444Q) (FO)**

Foglio **38** Particella **1673** Subalterno **28**

COSTITUZIONE del 16/12/2008 Pratica n. FO0259566  
in atti dal 16/12/2008 COSTITUZIONE (n. 3342.1/2008)

---

## > Indirizzo

📅 dal **16/12/2008**  
**Immobile attuale**  
Comune di **SARSINA (I444Q) (FO)**  
Foglio **38** Particella **1673** Subalterno **28**  
VIA PIAN DEI LUPINI n. 15 Piano T

COSTITUZIONE del 16/12/2008 Pratica n. FO0259566  
in atti dal 16/12/2008 COSTITUZIONE (n. 3342.1/2008)

---

## > Dati di classamento

📅 dal **16/12/2008** al **03/11/2009**  
**Immobile attuale**  
Comune di **SARSINA (I444Q) (FO)**  
Foglio **38** Particella **1673** Subalterno **28**  
Rendita: **Euro 57,33**  
Zona censuaria **1**  
Categoria **C/6<sup>a</sup>**, Classe **2**, Consistenza **15 m<sup>2</sup>**

COSTITUZIONE del 16/12/2008 Pratica n. FO0259566  
in atti dal 16/12/2008 COSTITUZIONE (n. 3342.1/2008)

Annotazioni: classamento e rendita proposti (d.m.  
701/94)

📅 dal **03/11/2009**  
**Immobile attuale**  
Comune di **SARSINA (I444Q) (FO)**  
Foglio **38** Particella **1673** Subalterno **28**  
Rendita: **Euro 57,33**  
Zona censuaria **1**  
Categoria **C/6<sup>a</sup>**, Classe **2**, Consistenza **15 m<sup>2</sup>**

VARIAZIONE NEL CLASSAMENTO del 03/11/2009  
Pratica n. FO0215921 in atti dal 03/11/2009  
VARIAZIONE DI CLASSAMENTO (n. 13826.1/2009)

Annotazioni: classamento e rendita validati (d.m.  
701/94)

---

## > Dati di superficie

📅 dal **14/10/2015**  
**Immobile attuale**  
Comune di **SARSINA (I444Q) (FO)**  
Foglio **38** Particella **1673** Subalterno **28**  
Totale: **16 m<sup>2</sup>**  
Totale escluse aree scoperte : **16 m<sup>2</sup>**

Superficie di Impianto pubblicata il 14/10/2015

Dati relativi alla planimetria : data di presentazione  
16/12/2008, prot. n. FO0259566

> Storia degli intestati dell'immobile

Dati identificativi: Immobile attuale - Comune di SARSINA (I444Q)(FO) Foglio 38 Particella 1673 Sub. 28

1. COSTITUZIONE del 16/12/2008 Pratica n. FO0259566 in atti dal 16/12/2008 COSTITUZIONE (n. 3342.1/2008)

Sede in MERCATÒ SARACENO (FC)

📅 dal 16/12/2008 al 02/05/2012

Diritto di: Proprieta' per 1/1 (deriva dall'atto 1)

2. Atto del 02/05/2012 Pubblico ufficiale PORFIRI Sede CESENA (FC) Repertorio n. 245 - UR Sede CESENA (FC) Registrazione n. 3491 registrato in data 10/05/2012 - TRASFORMAZIONE DI SOCIETA' Voltura n. 3511.1/2012 - Pratica n. FO0087266 in atti dal 23/05/2012

Sede in MERCATÒ SARACENO (FC)

📅 dal 02/05/2012 al 25/05/2012

Diritto di: Proprieta' per 1/1 (deriva dall'atto 2)

3. Atto del 25/05/2012 Pubblico ufficiale PORFIRI Sede CESENA (FC) Repertorio n. 386 - UR Sede CESENA (FC) Registrazione n. 4012 registrato in data 30/05/2012 - TRASFORMAZIONE DI SOCIETA' Voltura n. 4209.1/2012 - Pratica n. FO0100067 in atti dal 12/06/2012

Sede in MERCATÒ SARACENO (FC)

📅 dal 25/05/2012 al 08/11/2017

Diritto di: Proprieta' per 1/1 (deriva dall'atto 3)

4. Atto del 08/11/2017 Pubblico ufficiale MALTONI MARCO Sede FORLÌ (FC) Repertorio n. 31626 - MUTAMENTO DI DENOMINAZIONE O RAGIONE SOCIALE Nota presentata con Modello Unico n. 12028.1/2017 Reparto PI di FORLÌ in atti dal 24/11/2017

Sede in MERCATÒ SARACENO (FC)

📅 dal 08/11/2017

Diritto di: Proprieta' per 1/1 (deriva dall'atto 4)

Visura telematica

Tributi speciali: Euro 0,90

Legenda

a) C/6: Stalle, scuderie, rimesse ed autorimesse

**Agenzia del Territorio  
CATASTO FABBRICATI**  
Ufficio provinciale di  
**Forlì**

Dichiarazione protocollo n. FO0259566 del 16/12/2008  
Planimetria di u.i.u. in Comune di Sarsina - Sarsina  
Via Pian Dei Lupini civ. 15

Identificativi Catastali:  
Sezione:  
Foglio: 38  
Particella: 1673  
Subalterno: 28

Compilata da:  
Ricci Rossano  
Iscritto all'albo:  
Geometri  
Prov. Forlì N. 989

n. 1 Scala 1: 200

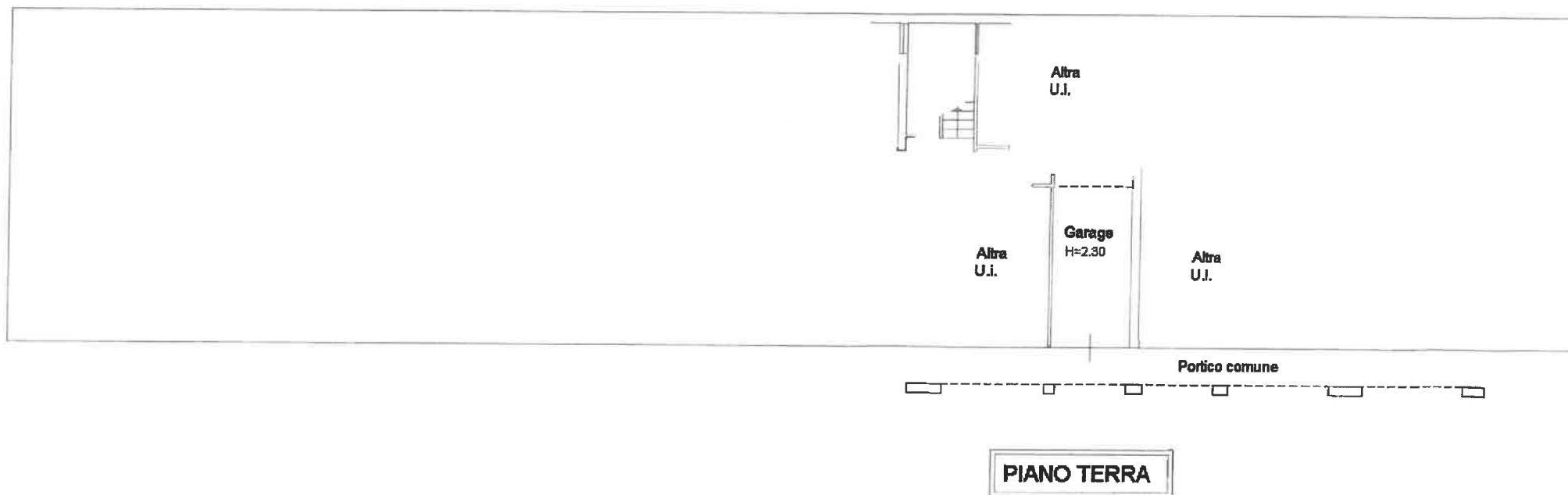

**PIANO TERRA**



Data: 13/12/2018 n. 1  
Totale schede: 1  
Ultima planimetria  
n. 1  
T355714 - Richiedente: CNLFRZ66L63C573X  
Formato di acquisizione: A3(297x420) - Formato stampa richiesto: A3(297x420)

Data: 13/12/2018 - n. T355714 - Richiedente: CNLFRZ66L63C573X



**ELABORATO PLANIMETRICO** Compilato da: **Ricci Rossano** N. 989  
 Comune di **Sarsina - Sarsina** Sezione: **Foglio: 38** Particella: **1673** Prov. **Foelli'**  
 Dimostrazione grafica dei subalterzi. Tipo Mappale n. **251462** del **06/12/2008** scala **1 : 500**  
 Iscritto all'albo: **Geometri** Pr. **6093466** n. **16/12/2008** del

Agenzia del territorio  
**CATASTO FABBRICATI**  
 Ufficio provinciale di Foelli'

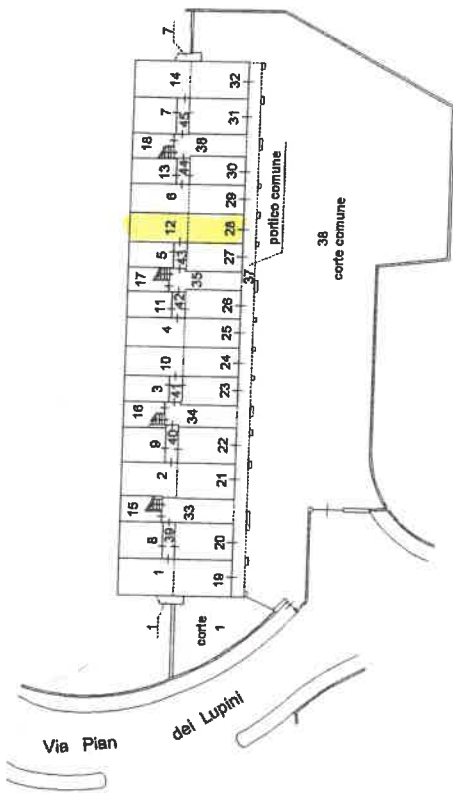

PIANO TERRA

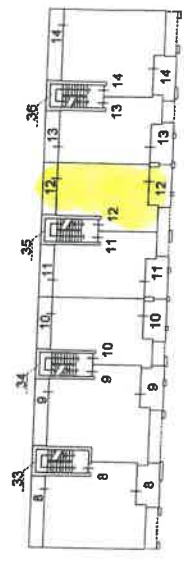

PIANO SECONDO

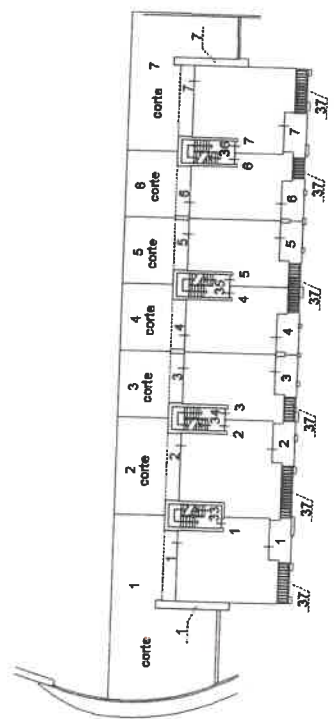

PIANO PRIMO

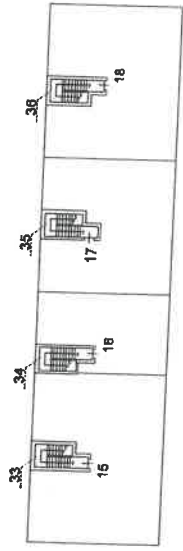

PIANO TERZO  
(SOTTOTETTO)



## ACCERTAMENTO DELLA PROPRIETÀ IMMOBILIARE URBANA ELENCO DEI SUBALTERNI ASSEGNATI

Comune SARSINA	Sezione	Foglio 38	Particella 1673	Tipo mappale 251462	del: 06/12/2008
-------------------	---------	--------------	--------------------	------------------------	--------------------

Sub	UBICAZIONE via/piazza	n.civ	Piani	Scala	Int	DESCRIZIONE
1	via pian dei lupini	11	T-1	1	1	ABITAZIONE CON CORTE ESCLUSIVA
2	via pian dei lupini	13	T-1	2	2	ABITAZIONE CON CORTE ESCLUSIVA
3	via pian dei lupini	13	T-1	2	1	ABITAZIONE CON CORTE ESCLUSIVA
4	via pian dei lupini	15	T-1	3	1	ABITAZIONE CON CORTE ESCLUSIVA
5	via pian dei lupini	15	T-1	3	2	ABITAZIONE CON CORTE ESCLUSIVA
6	via pian dei lupini	17	T-1	4	2	ABITAZIONE CON CORTE ESCLUSIVA
7	via pian dei lupini	17	T-1	4	1	ABITAZIONE CON CORTE ESCLUSIVA
8	via pian dei lupini	11	T-2	1	2	ABITAZIONE
9	via pian dei lupini	13	T-2	2	4	ABITAZIONE
10	via pian dei lupini	13	T-2	2	3	ABITAZIONE
11	via pian dei lupini	15	T-2	3	3	ABITAZIONE
12	via pian dei lupini	15	T-2	3	4	ABITAZIONE
13	via pian dei lupini	17	T-2	4	4	ABITAZIONE
14	via pian dei lupini	17	T-2	4	3	ABITAZIONE
15	via pian dei lupini	11	T-3	1		LOCALE DI DEPOSITO
16	via pian dei lupini	13	T-3	2		LOCALE DI DEPOSITO
17	via pian dei lupini	15	T-3	3		LOCALE DI DEPOSITO
18	via pian dei lupini	17	T-3	4		LOCALE DI DEPOSITO
19	via pian dei lupini	11	T			AUTORIMESSA
20	via pian dei lupini	11	T			AUTORIMESSA
21	via pian dei lupini	13	T			AUTORIMESSA
22	via pian dei lupini	13	T			AUTORIMESSA
23	via pian dei lupini	13	T			AUTORIMESSA
24	via pian dei lupini	13	T			AUTORIMESSA
25	via pian dei lupini	15	T			AUTORIMESSA
26	via pian dei lupini	15	T			AUTORIMESSA
27	via pian dei lupini	15	T			AUTORIMESSA
28	via pian dei lupini	15	T			AUTORIMESSA
29	via pian dei lupini	17	T			AUTORIMESSA
30	via pian dei lupini	17	T			AUTORIMESSA
31	via pian dei lupini	17	T			AUTORIMESSA
32	via pian dei lupini	17	T			AUTORIMESSA
33	via pian dei lupini	11	T-1 - 2-3			B.C.N.C. (INGRESSO E VANO SCALA) COMUNE AI SUB. 1,8,15,19,20

34	via pian dei lupini	13	T-1 - 2-3		B.C.N.C. (INGRESSO E VANO SCALA) COMUNE AI SUB. 2,3,9,10,16,21,22,23,24
35	via pian dei lupini	15	T-1 - 2-3		B.C.N.C. (INGRESSO E VANO SCALA) COMUNE AI SUB. 4,5,11,12,17,25,26,27,28
36	via pian dei lupini	17	T-1 - 2-3		B.C.N.C. (INGRESSO E VANO SCALA) COMUNE AI SUB. 6,7,13,14,18,29,30,31,32
37	via pian dei lupini		T-1		B.C.N.C. (PORTICO CON PERGOLATO) COMUNE AI SUB. DAL 1 AL 32
38	via pian dei lupini		T		B.C.N.C. (CORTE) COMUNE AI SUB. DAL 1 AL 32
39	via pian dei lupini	11	T		B.C.N.C. (DISIMPEGNO) COMUNE AI SUB. 1,8,19,20
40	via pian dei lupini	13	T		B.C.N.C. (DISIMPEGNO) COMUNE AI SUB. 2,9,21,22
41	via pian dei lupini	13	T		B.C.N.C. (DISIMPEGNO) COMUNE AI SUB. 3,10,23,24
42	via pian dei lupini	15	T		B.C.N.C. (DISIMPEGNO) COMUNE AI SUB. 4,11,25,26
43	via pian dei lupini	15	T		B.C.N.C. (DISIMPEGNO) COMUNE AI SUB. 5,12,27,28
44	via pian dei lupini	17	T		B.C.N.C. (DISIMPEGNO) COMUNE AI SUB. 6,13,29,30
45	via pian dei lupini	17	T		B.C.N.C. (DISIMPEGNO) COMUNE AI SUB. 7,14,31,32

## Catasto terreni

# Visura storica per immobile

Situazione degli atti informatizzati dall'impianto meccanografico al 10/12/2021



Immobile di catasto terreni



Causali di aggiornamento ed annotazioni

### Informazioni riportate negli atti del catasto al 10/12/2021

**Dati identificativi:** Comune di **SARSINA (I444A) (FO)** Sezione **SARSINA**

Foglio **38** Particella **1673**

Aree di enti urbani e promiscui - Partita speciale 1

**Particelle corrispondenti al catasto fabbricati:**

Comune di **SARSINA (I444Q) (FO)**

Foglio **38** Particella **1673**

**Classamento:**

Particella con qualità: **ENTE URBANO**

Superficie: **1.969 m<sup>2</sup>**

**Annotazione di immobile:** SR

### > Dati identificativi

 **dall'impianto al 09/12/2008**

**Immobile predecessore**

Comune di **SARSINA (I444A) (FO)**

Foglio **38** Particella **276**

Impianto meccanografico del 01/03/1972

 **dal 09/12/2008**

**Immobile attuale**

Comune di **SARSINA (I444A) (FO)**

Foglio **38** Particella **1673**

FRAZIONAMENTO del 09/12/2008 Pratica n.  
FO0251462 in atti dal 09/12/2008 (n. 251462.1/2008)

Annotazione di immobile: sr

**Sono stati inoltre variati/soppressi i seguenti immobili:**

Comune: **SARSINA (I444A) (FO)**

*Foglio 38 Particella 1675*

*Foglio 38 Particella 1672*

*Foglio 38 Particella 276*

*Foglio 38 Particella 1676*

*Foglio 38 Particella 1671*

*Foglio 38 Particella 1677*

*Foglio 38 Particella 1678*

*Foglio 38 Particella 1674*

### > Dati di classamento

**📅 dall'impianto al 09/12/1982**

**Immobile predecessore**

Comune di **SARSINA (I444A) (FO)**

Foglio **38** Particella **276**

Redditi: dominicale **Euro 46,59 Lire 90.216**

agrario **Euro 33,65 Lire 65.156**

Particella con qualità: **SEMIN ARBOR** di classe **02**  
Superficie: **10.024 m<sup>2</sup>**

Partita: **2243**

Impianto meccanografico del 01/03/1972

**📅 dal 09/12/1982 al 25/11/1989**

**Immobile predecessore**

Comune di **SARSINA (I444A) (FO)**

Foglio **38** Particella **276**

Redditi: dominicale **Euro 45,59 Lire 88.281**

agrario **Euro 32,93 Lire 63.759**

Particella con qualità: **SEMIN ARBOR** di classe **02**  
Superficie: **9.809 m<sup>2</sup>**

Partita: **2243**

VARIAZIONE D'UFFICIO del 09/12/1982 in atti dal 09/12/1982 (n. 1082)

**Sono stati inoltre variati/soppressi i seguenti immobili:**

Comune: **SARSINA (I444A) (FO)**

Foglio **38** Particella **271**

Foglio **38** Particella **272**

**📅 dal 25/11/1989 al 04/03/2002**

**Immobile predecessore**

Comune di **SARSINA (I444A) (FO)**

Foglio **38** Particella **276**

Redditi: dominicale **Euro 44,45 Lire 86.058**

agrario **Euro 32,10 Lire 62.153**

Particella con qualità: **SEMIN ARBOR** di classe **02**  
Superficie: **9.562 m<sup>2</sup>**

Partita: **2243**

FRAZIONAMENTO del 25/11/1989 in atti dal 17/10/1990 T.F. 123266/89 (n. 123266.1/1989)

**Sono stati inoltre variati/soppressi i seguenti immobili:**

Comune: **SARSINA (I444A) (FO)**

Foglio **38** Particella **829**

**📅 dal 04/03/2002 al 17/05/2007**

**Immobile predecessore**

Comune di **SARSINA (I444A) (FO)**

Foglio **38** Particella **276**

Redditi: dominicale **Euro 0,00**

agrario **Euro 0,00**

Particella con qualità: **FABB RURALE** Superficie: **18.168 m<sup>2</sup>**

TABELLA DI VARIAZIONE del 13/03/1986 Pratica n. 39434 in atti dal 04/03/2002 MOD.29 N.175/86 APPR.950/02 (n. 175.1/1986)

Annotazioni: comprwende le pc.270,277,272 fg.38

**Sono stati inoltre variati/soppressi i seguenti**



📅 dal 17/05/2007 al 09/12/2008

**Immobile predecessore**

Comune di **SARSINA (I444A) (FO)**

Foglio **38** Particella **276**

Redditi: dominicale **Euro 88,87**

agrario **Euro 81,47**

Particella con qualità: **SEMIN ARBOR** di classe **04**  
Superficie: **28.681 m<sup>2</sup>**

📅 dal 09/12/2008 al 09/12/2008

**Immobile attuale**

Comune di **SARSINA (I444A) (FO)**

Foglio **38** Particella **1673**

Redditi: dominicale **Euro 6,10**

agrario **Euro 5,59**

Particella con qualità: **SEMIN ARBOR** di classe **04**  
Superficie: **1.969 m<sup>2</sup>**

📅 dal 09/12/2008

**Immobile attuale**

Comune di **SARSINA (I444A) (FO)**

Foglio **38** Particella **1673**

Redditi: dominicale **Euro 0,00**

agrario **Euro 0,00**

Particella con qualità: **ENTE URBANO** Superficie:  
**1.969 m<sup>2</sup>**

Aree di enti urbani e promiscui - Partita speciale 1

**immobili:**

Comune: **SARSINA (I444A) (FO)**

*Foglio 38 Particella 272*

*Foglio 38 Particella 277*

*Foglio 38 Particella 270*

TABELLA DI VARIAZIONE del 17/05/2007 Pratica n.  
FO0125601 in atti dal 17/05/2007 (n. 27012.1/2007)

Annotazioni: comprende i nn.269, 353 e 354 del fg.38

**Sono stati inoltre variati/soppressi i seguenti immobili:**

Comune: **SARSINA (I444A) (FO)**

*Foglio 38 Particella 353*

*Foglio 38 Particella 269*

*Foglio 38 Particella 354*

FRAZIONAMENTO del 09/12/2008 Pratica n.  
FO0251462 in atti dal 09/12/2008 (n. 251462.1/2008)

Annotazione di immobile: sr

**Sono stati inoltre variati/soppressi i seguenti immobili:**

Comune: **SARSINA (I444A) (FO)**

*Foglio 38 Particella 1675*

*Foglio 38 Particella 1672*

*Foglio 38 Particella 276*

*Foglio 38 Particella 1676*

*Foglio 38 Particella 1671*

*Foglio 38 Particella 1677*

*Foglio 38 Particella 1678*

*Foglio 38 Particella 1674*

Tipo Mappale del 09/12/2008 Pratica n. FO0251462 in  
atti dal 09/12/2008 (n. 251462.1/2008)

Annotazione di immobile: sr

## > Altre variazioni

📅 dal 03/06/1998 al 04/03/2002

Immobile predecessore  
Comune di **SARSINA (I444A) (FO)**  
Foglio 38 Particella 276

ISTRUMENTO (ATTO PUBBLICO) del 03/06/1998 in  
atti dal 23/11/1998 (n. 3440.1/1998)

**Sono stati inoltre variati/soppressi i seguenti  
immobili:**

Comune: **SARSINA (I444A) (FO)**  
*Foglio 38 Particella 272*  
*Foglio 38 Particella 277*  
*Foglio 38 Particella 354*  
*Foglio 38 Particella 270*  
*Foglio 38 Particella 353*  
*Foglio 38 Particella 269*

📅 dal 04/03/2002 al 17/05/2007

Immobile predecessore  
Comune di **SARSINA (I444A) (FO)**  
Foglio 38 Particella 276

TABELLA DI VARIAZIONE del 13/03/1986 Pratica n.  
39434 in atti dal 04/03/2002 MOD.29 N.175/86  
APPR.950/02 (n. 175.2/1986)

Annotazione di immobile: pr pende rioscimento ruralita'

## > Storia degli intestati dell'immobile

**Dati identificativi: Immobile predecessore - Comune di SARSINA (I444A) (FO) Foglio 38 Particella 276**

📅 dal 01/03/1972 al 04/03/1998  
(deriva dall'atto 1)

1. Impianto meccanografico del 01/03/1972

📅 dal 04/05/1991 al 22/12/1995  
Diritto di: Proprieta' per 1000/1000 (deriva dall'atto  
2)

2. Atto del 04/05/1991 Pubblico ufficiale MEZZETTI  
GIULIO Sede FORLI' (FC) Repertorio n. 18224 -  
Trascrizione n. 4989.1/1991 in atti dal 25/11/1991

📅 dal 22/12/1995 al 03/06/1998  
Diritto di: proprieta' per 3333/1000000 (deriva  
dall'atto 3)

3. Atto del 22/12/1995 Pubblico ufficiale NOT,  
MARIELLA Sede MILANO (MI) Repertorio n. 2450 - UR  
Sede MILANO (MI) Registrazione Volume 1 n. 1566  
registrato in data 10/01/1996 - ASSEGNAZIONE A  
SOCI Voltura n. 107081.1/2000 - Pratica n. 155560 in  
atti dal 19/07/2001

📅 dal 22/12/1995 al 03/06/1998  
Diritto di: proprieta' per 996667/1000000 (deriva  
dall'atto 3)

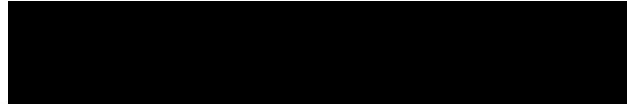

Sede in MERCATO SARACENO (FC)

📅 dal 03/06/1998 al 09/12/2008

Diritto di: Proprieta' per 1000/1000 (deriva dall'atto  
4)

4. Atto del 03/06/1998 Pubblico ufficiale BARCHI  
SERENO Sede FORLÌ (FC) Repertorio n. 980 - Voltura  
n. 3440.1/1998 in atti dal 23/11/1998

**Dati identificativi:** Immobile attuale - Comune di SARSINA (I444A) (FO) Foglio 38 Particella 1673



(CF 02019700405)  
Sede in MERCATO SARACENO (FC)

📅 dal 09/12/2008 al 09/12/2008

Diritto di: Proprieta' per 1000/1000 (deriva dall'atto  
5)

5. FRAZIONAMENTO del 09/12/2008 Pratica n.  
FO0251462 in atti dal 09/12/2008 (n. 251462.1/2008)

---

Visura telematica

Tributi speciali: Euro 0,90

---

Legenda

a) Codice fiscale non validato in anagrafe tributaria



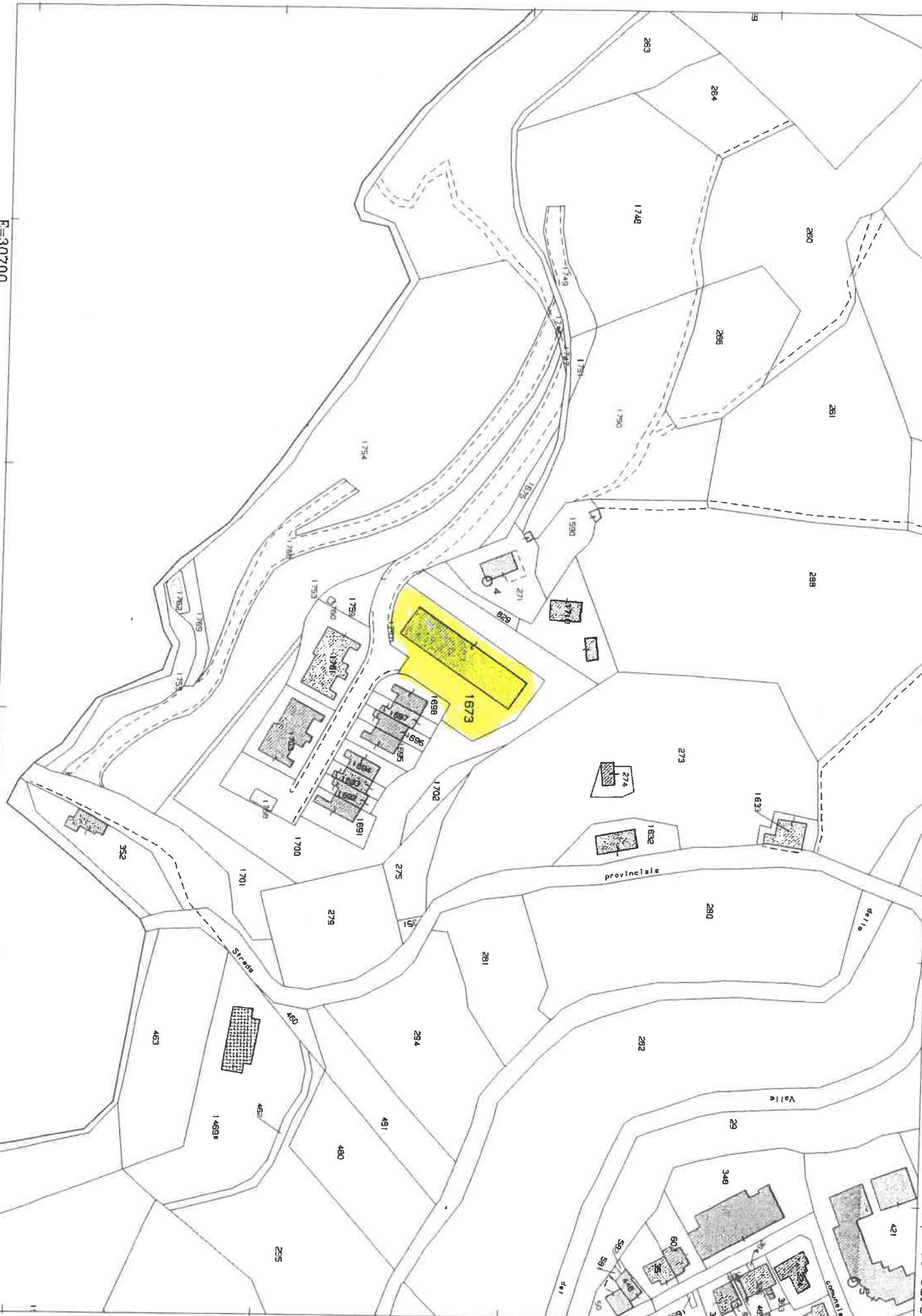

E=30700

I Particella: 1673