

MODULARIO
L. 279/1963 art. 49B



MINISTERO DELLE FINANZE
DIREZIONE GENERALE DEL CATASTO E DEI SERVIZI TECNICI ERARIALI

Mod. A (Nuovo Catasto Edilizio URBANI)
L. 200

NUOVO CATASTO EDILIZIO URBANO

(D. DECRETO LEGGE 11 APRILE 1984, N. 62)

Planimetria dell'immobile situato nel Comune di NOCI

Ditta Comuni di Nocera

Via Paci/1/a

Allegata alla dichiarazione presentata all'Ufficio Tecnico Erariale di BARI

PAR. 6003
FG. 42 PTC. 907 SUB. 74
PRIMO ANNO INTERRATO
CAPITANO

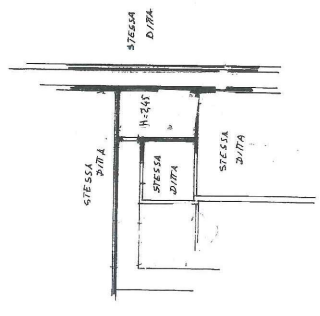

ORIENTAMENTO



SCALA DI 1:200

SPAZIO RISERVATO PER LE ANNOTAZIONI D'UFFICIO

DATA
PROT. N°



[Handwritten signature]

Compilata dal Ing. Nicola LARUCCIA
(Lib. con. e. reg. di Fin. 1975)

Iscritto all'Albo dei Ingegneri
della Provincia di BARI

DELA
Firma: [Signature]

