



**TRIBUNALE DI TEMPIO
PAUSANIA
ESECUZIONI IMMOBILIARI**

Allegato M

Documentazione fotografica

PROCEDURA ESECUTIVA: R.G.E. n. 65-2022

G. E.: Dott.ssa Federica Lunari

UDIENZA DI COMPARIZIONE DELLE PARTI: 13.02.2024

CREDITORE PROCEDENTE:

DEBITORE:

L'esperto

Dott. Ing. Arch. Giovanni Pinna

Giovanni Pinna



Figura 1 – Viste del complesso residenziale



Figura 2 – Viste del complesso residenziale



Figura 3 – Viste del complesso residenziale



Figura 4 – Viste della piscina ornamentale



Figura 5 – Viste della facciata di ingresso al subalterno 2 piano terra



Figura 6 – Viste subalterno 2 piano terra – zona giorno



Figura 7 – Viste subalterno 2 piano terra – sottoscala



Figura 8 – Viste subalterno 2 piano terra – disimpegno



Figura 9 – Viste subalterno 2 piano terra – ripostiglio – attualmente arredato a camera da letto



Figura 10 – Viste subalterno 2 piano terra – bagno



Figura 11 – Viste subalterno 2 piano terra – camera da letto



Figura 12 – Viste subalterno 2 piano terra – terrazza con spazio attrezzato a lavanderia



Figura 13 – Viste subalterno 2 piano terra – terrazza



Figura 14 – Viste della facciata di ingresso al subalterno 7 piano primo



Figura 15 – Viste subalterno 7 piano primo – zona giorno



Figura 16 – Viste subalterno 7 piano primo – disimpegno e balconcino



Figura 17 – Viste subalterno 7 piano primo – ripostiglio – attualmente arredato a camera da letto



Figura 18 – Viste subalterno 7 piano primo – bagno

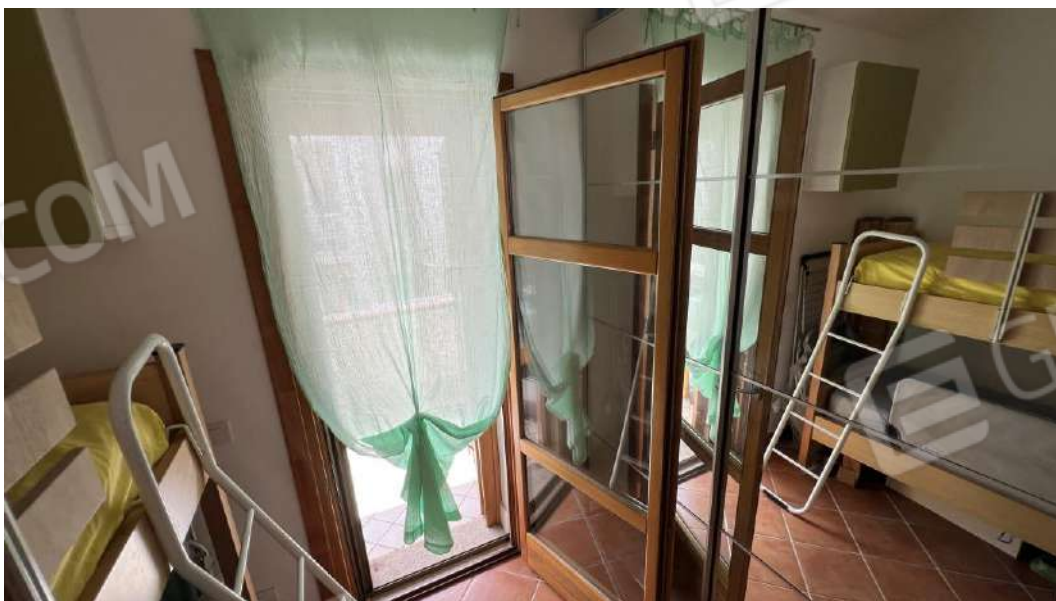

Figura 19 – Viste subalterno 7 piano primo – camera da letto



Figura 20 – Viste subalterno 7 piano primo – terrazza



Figura 21 – Viste subalterno 7 piano primo – terrazza con spazio attrezzato a lavanderia