

Tribunale di Tempio Pausania
Esecuzione immobiliare n. 31/2001 R.G.E.

Allegato E- 1
alla Relazione peritale
Documentazione fotografica

 **ORDINE INGEGNERI**
PROVINCIA CAGLIARI
N. 2747 Dott. Ing. MAURO SCANU

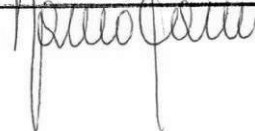







Foto aerea condominio Baia turchese



Fotografia n. 1.

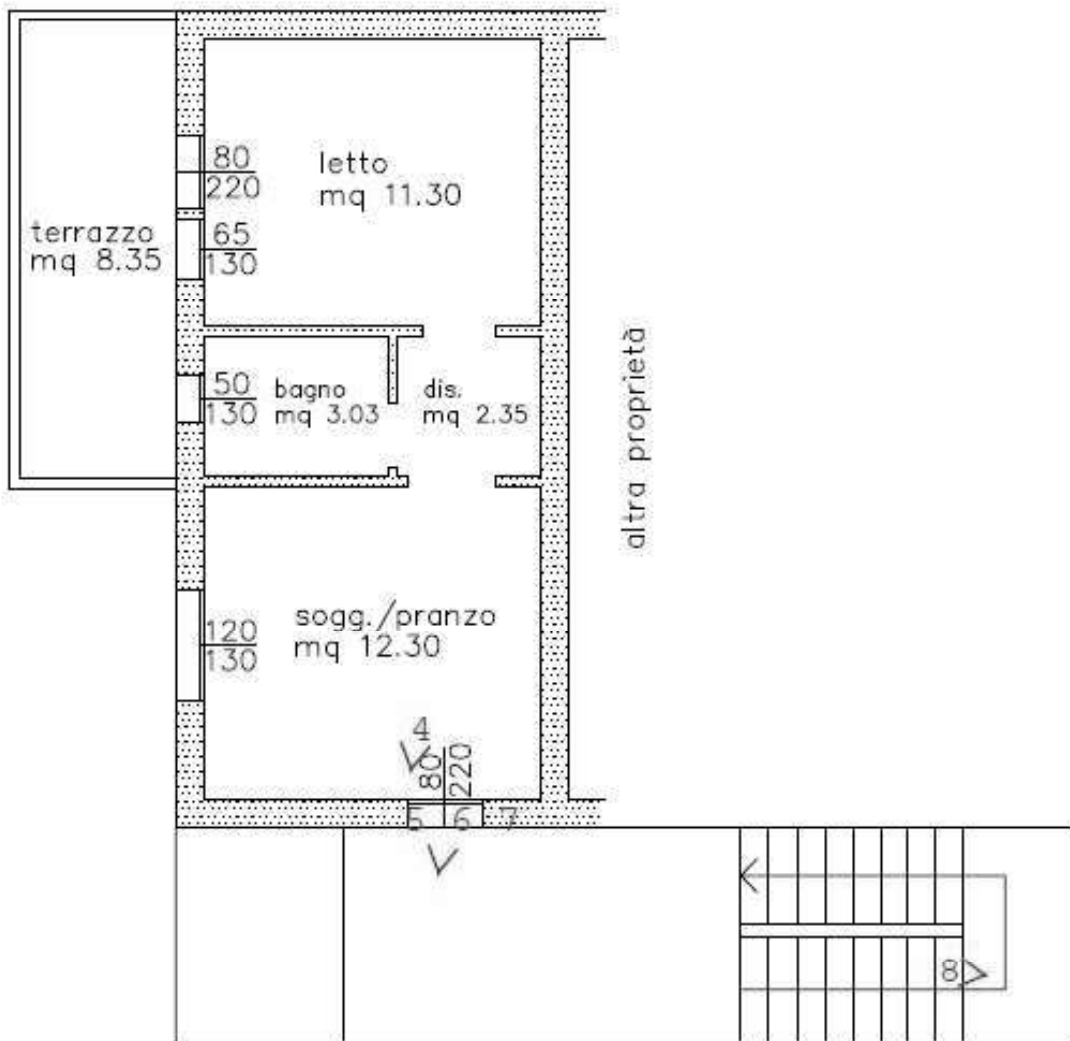
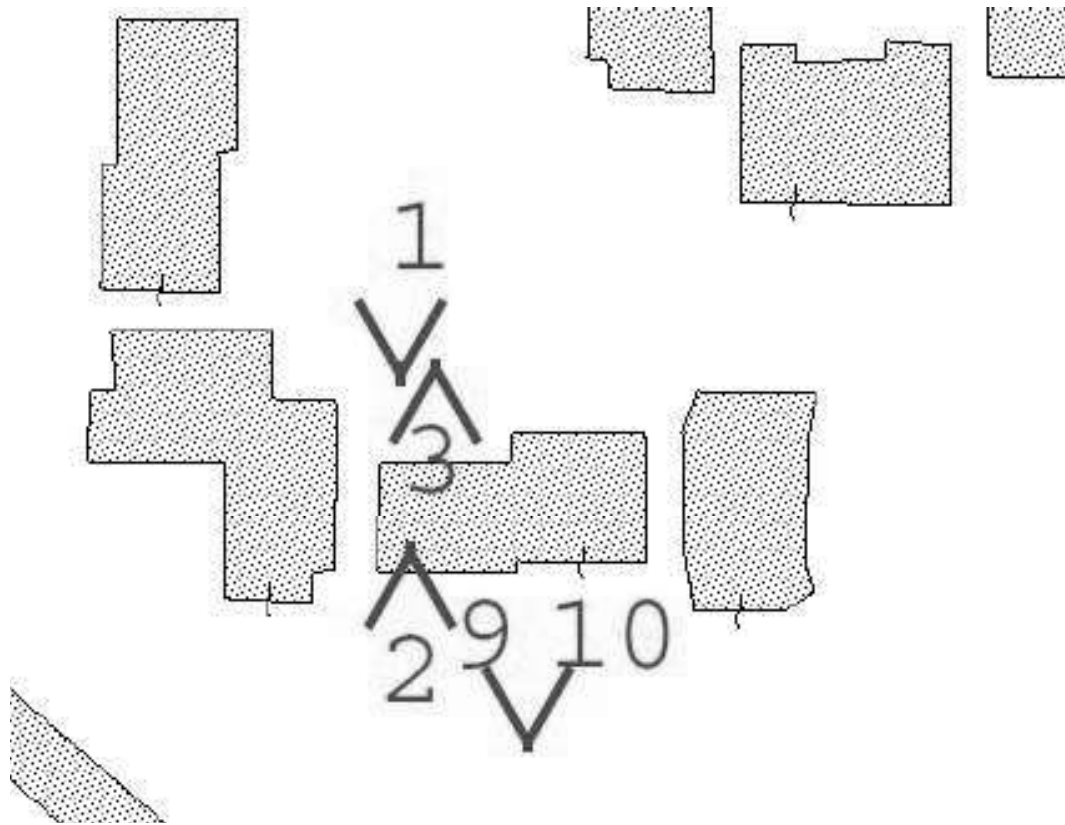



Fotografia n. 2.



Fotografia n. 3.





Fotografia n. 4.



Fotografia n. 5.





Fotografia n. 6.



Fotografia n. 7.

Esecuzi





Fotografia n. 8.



Fotografia n. 9.





Fotografia n. 10.

