

**Agenzia del Territorio
CATASTO FABBRICATI
Ufficio Provinciale di
Padova**

Denuncia protocollo n. 110/079 del 28/06/2004

Planimetria di u.d.u. in Comune di Tombolo

Via Piave

01V.

Identificativa Catastali:

Sezione:

Foglio: 3

Particella: 1169

Subalterno: 33

Compilata da:
Salvadori Italo

Iscritto all'albo:
Geometri

Prov. Padova

M. 3592

Subeda n. 1

Scala 1:200

Altra unita'

Altra unita'

Bene

Bene

Ripostiglio

NORD



Ufficio Provinciale del Catasto Fabbricati - Ufficio Provinciale di Padova - Via Piave 31 - 35100 Padova - Tel. 049/8741111 - Fax 049/8741112

PIANO PRIMO SOTTOSTRADA H=2.40

**Agenzia del Territorio
CATASTO FABBRICATI
Ufficio Provinciale di
Padova**

Dichiarazione protocollo n. _____ del _____

Planimetria di u.i.u. in Comune di Tombolo

Via Piave

clv.

Identificativi Catastali:

Sezione:

Foglio: 3

Particella: 1169

Subalterno: 27

Completata da:
Salvadori Italo

Iscritto all'albo:
Geometri

Prov. Padova

N. 3592

Scheda n. 1

Scala 1:200

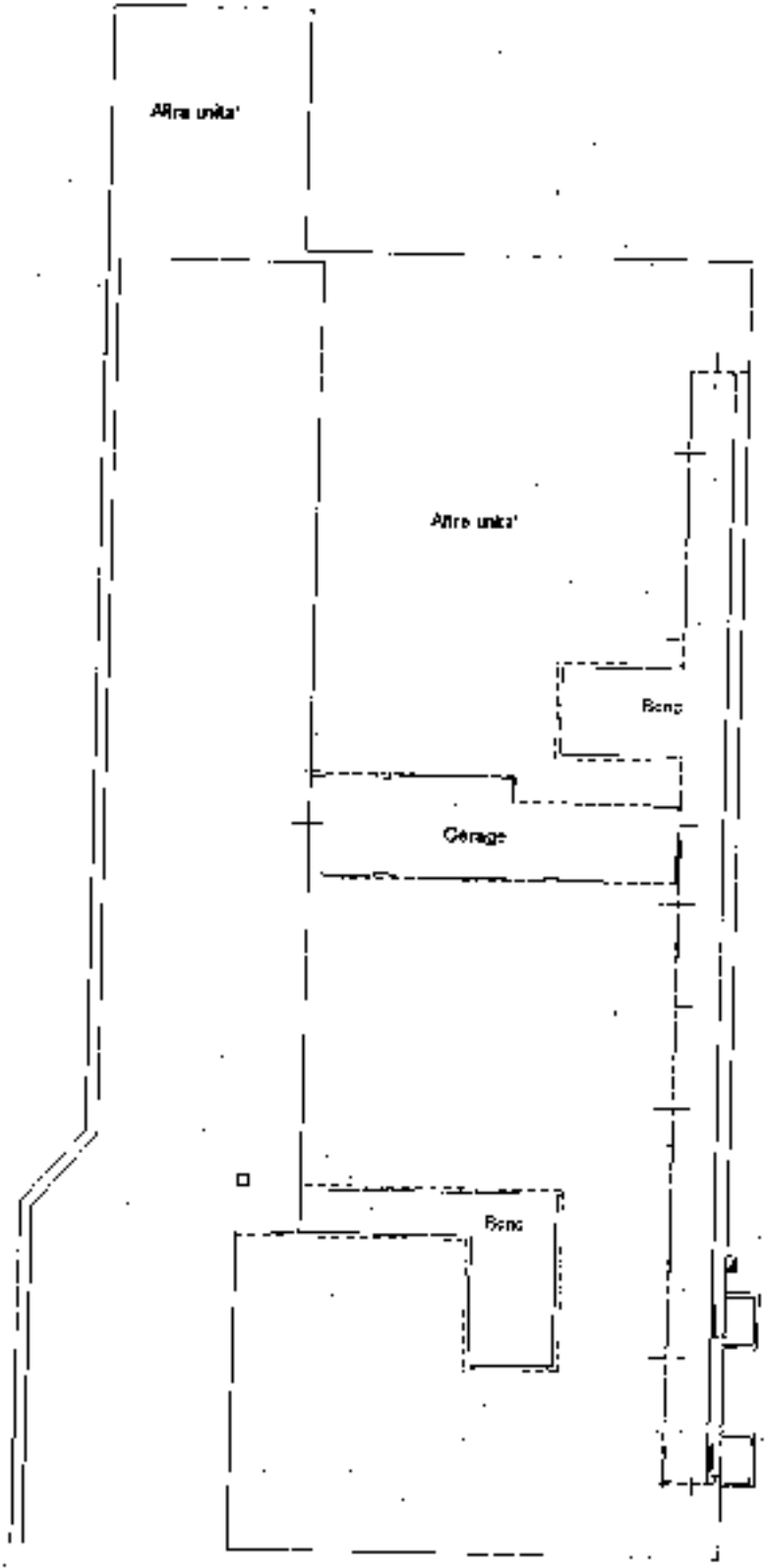

PIANO PRIMO SOTTOSTRADA N=2,40



C.A.T. - Padova - Sezione di Legittimo e in Comune di Tombolo - Foglio 3 - Particella 1169 - Subalterno 27

Dichiarazione protocollo n. 2000000 del 20/02/2004

**Agenzia del Territorio
CATASTO FABBRICATI
Ufficio Provinciale di
Padova**

Pianimetria di u.i.v. in Comune di Turbolo

Via Piave

u.i.v.

Identificativa Catastali:

Sezione:

Foglio: 3

Particella: 1169

Subalterno: 16

Compiata da:
Salvadori Italo

Iscritto all'elbo:
Geometri

Prov. Padova

N. 3592

Scheda n. 1

Scala 1:200

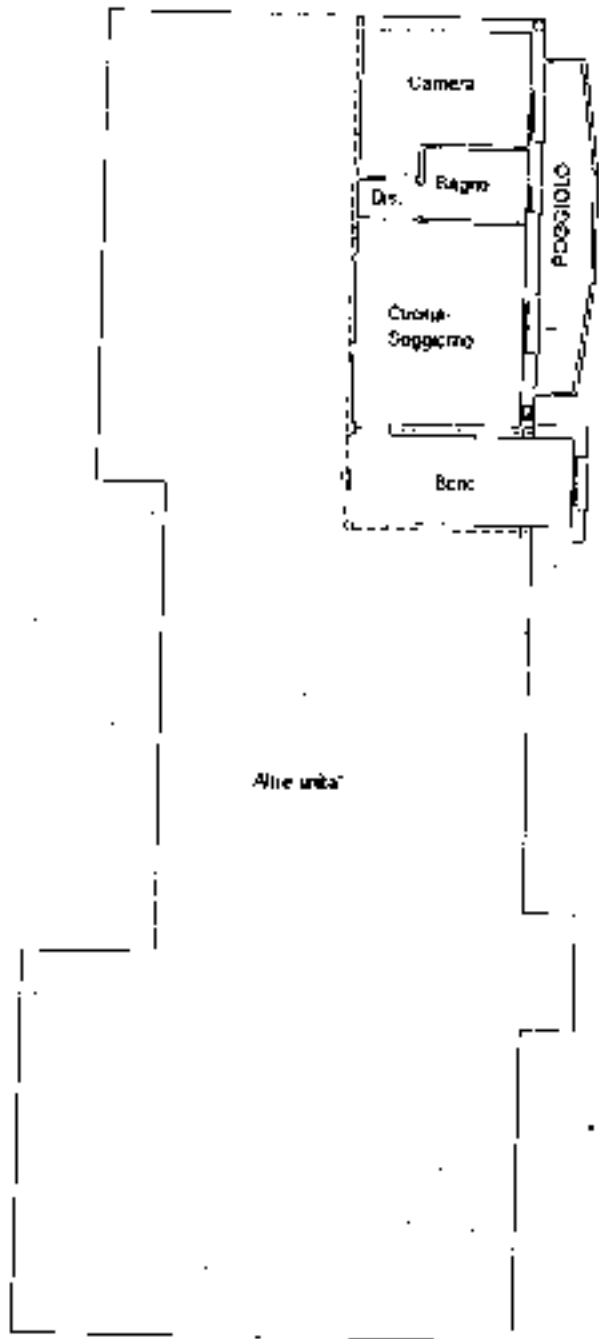

PIANO PRIMO H=2.70

