

**COMUNE DI VILLAMAINA**  
 Provincia di Avellino



**PROGETTO:** AMPLIAMENTO STABILIMENTO TERMALE  
 CON LA REALIZZAZIONE DI UN REPARTO  
 DI FANGOTERAPIA ED AREOSOLTERAPIA

**DITTA:** Soc. [REDACTED]

pianta a quota -6.60

**TAVOLA N° 1**  **PROGETTISTA E DIRETTORE DEI LAVORI**  
**Scala 1:100** [REDACTED] Architetto

**LEGENDA**

-  **NUOVO AMPLIAMENTO**
-  **STABILIMENTO ESISTENTE**

VIALETTO

Verde

Verde

Verde

Verde

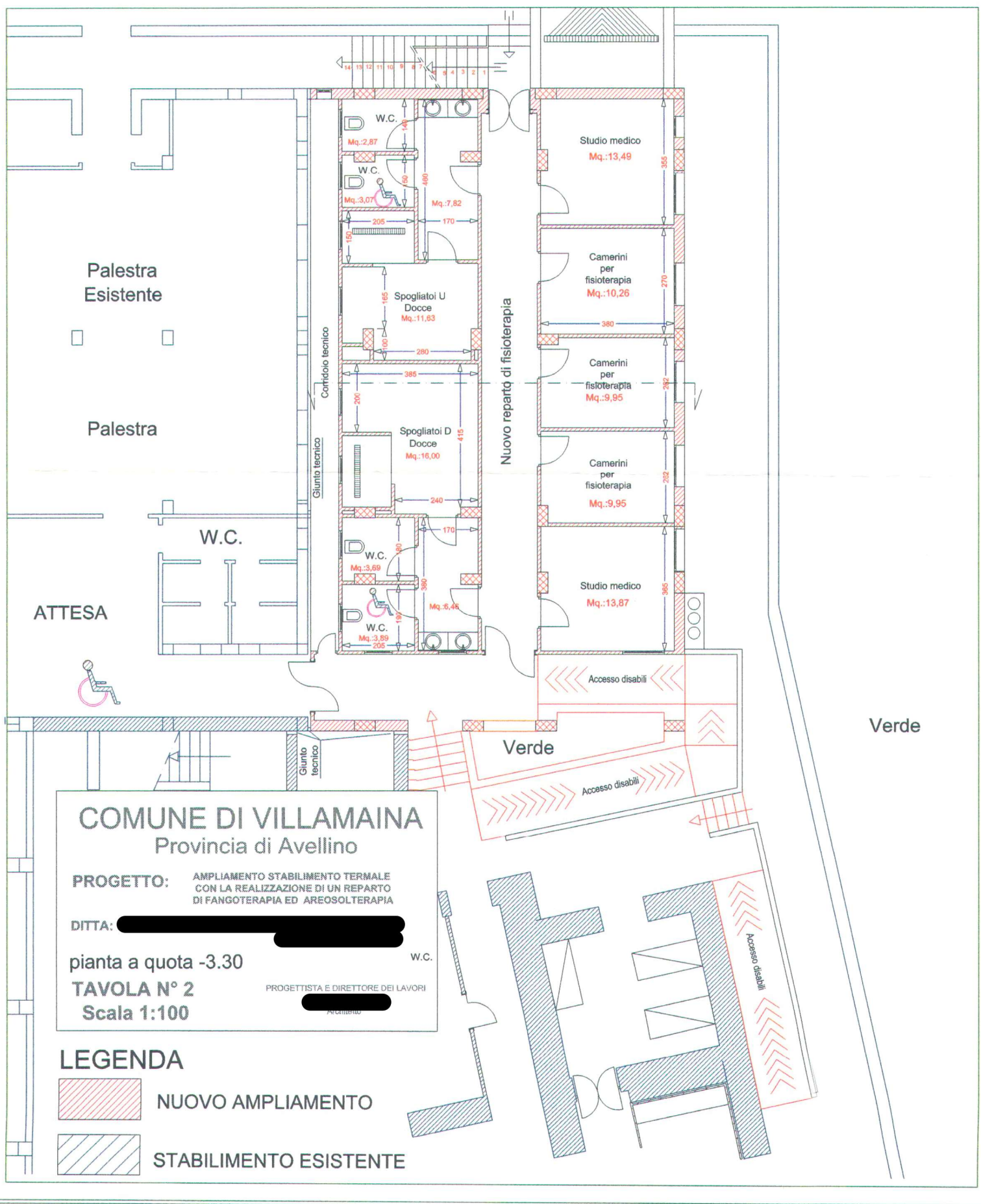

**COMUNE DI VILLAMAINA**  
 Provincia di Avellino

**PROGETTO:** AMPLIAMENTO STABILIMENTO TERMALE  
 CON LA REALIZZAZIONE DI UN REPARTO  
 DI FANGOTERAPIA ED AREOSOLTERAPIA

**DITTA:** [REDACTED]

pianta a quota -3.30

**TAVOLA N° 2**  
 Scala 1:100

PROGETTISTA E DIRETTORE DEI LAVORI  
 [REDACTED]

**LEGENDA**

- NUOVO AMPLIAMENTO
- STABILIMENTO ESISTENTE





Verde

**COMUNE DI VILLAMAINA**  
 Provincia di Avellino

**PROGETTO:** AMPLIAMENTO STABILIMENTO TERMALE  
 CON LA REALIZZAZIONE DI UN REPARTO  
 DI FANGOTERAPIA ED AREOSOLTERAPIA

**DITT** [REDACTED]



pianta a quota 0.00

**TAVOLA N° 3**

Scala 1:100

PROGETTISTA E DIRETTORE DEI LAVORI  
 [REDACTED]  
 Architetto

**LEGENDA**

-  NUOVO AMPLIAMENTO
-  STABILIMENTO ESISTENTE

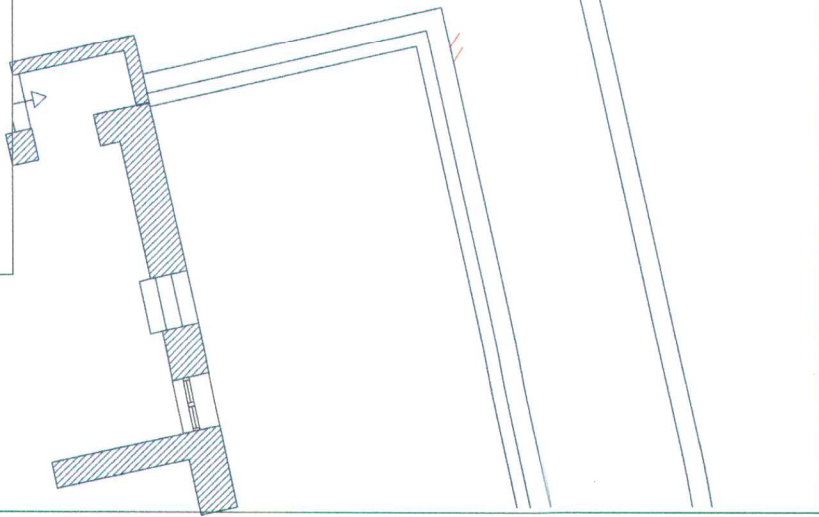

Accesso disabili

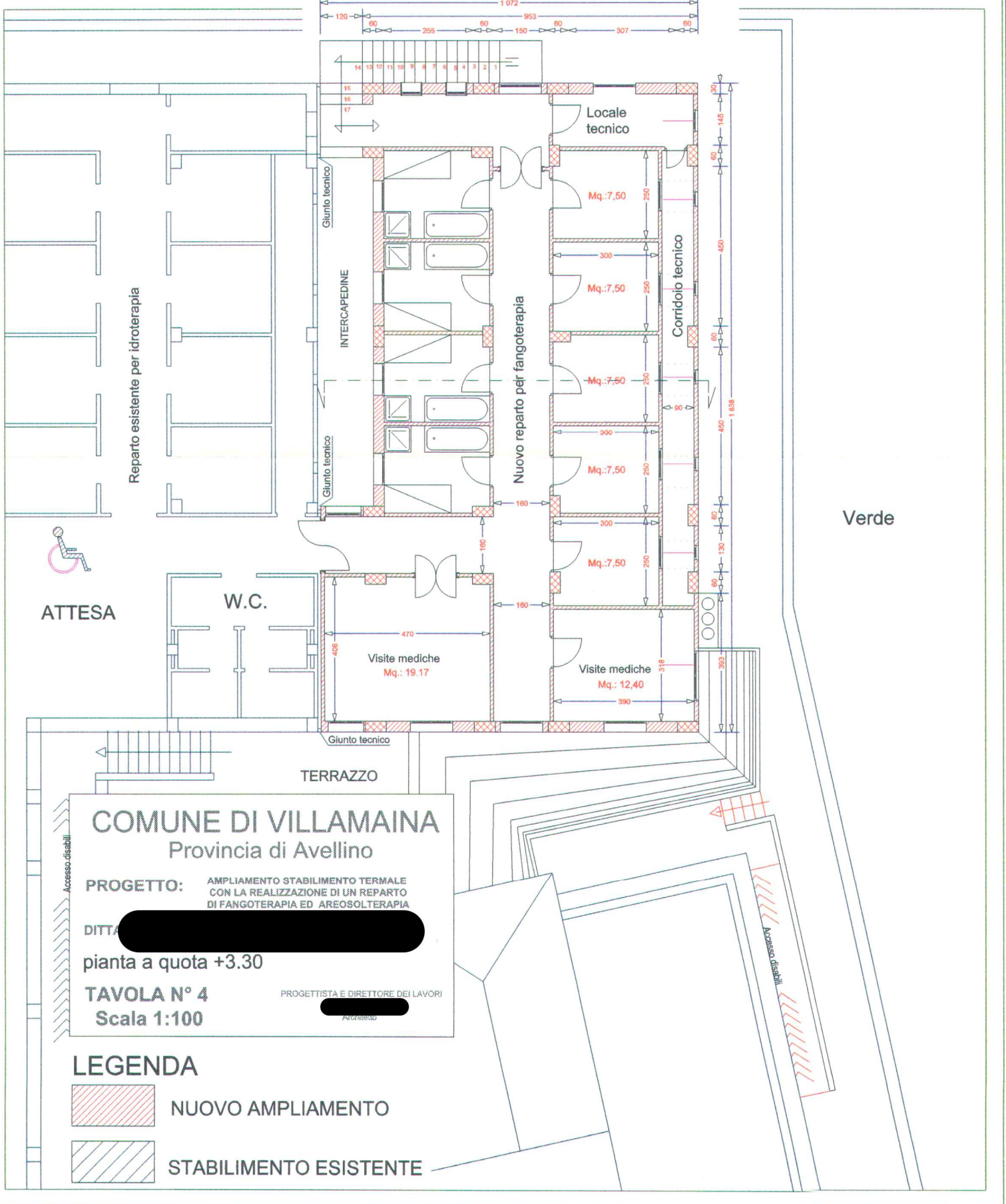

**COMUNE DI VILLAMAINA**  
 Provincia di Avellino

**PROGETTO:** AMPLIAMENTO STABILIMENTO TERMALE  
 CON LA REALIZZAZIONE DI UN REPARTO  
 DI FANGOTERAPIA ED AREOSOLTERAPIA

**DITTA:** [REDACTED]  
 pianta a quota +3.30

**TAVOLA N° 4** PROGETTISTA E DIRETTORE DEI LAVORI: [REDACTED]  
**Scala 1:100** ARCHITETTO: [REDACTED]

**LEGENDA**

- NUOVO AMPLIAMENTO
- STABILIMENTO ESISTENTE





Giunto tecnico

TETTO A TERRAZZO

Verde

Giunto tecnico

TERRAZZO

Accesso disabili

Accesso disabili

TERRAZZO

Verde

Verde

Verde

### COMUNE DI VILLAMAINA Provincia di Avellino

**PROGETTO:** AMPLIAMENTO STABILIMENTO TERMALE  
CON LA REALIZZAZIONE DI UN REPARTO  
DI FANGOTERAPIA ED AREOSOLTERAPIA

DITTA: [REDACTED]  
pianta a quota + 6.60 [REDACTED]

**TAVOLA N° 5**  
Scala 1:100

PROGETTISTA E DIRETTORE DEI LAVORI  
[REDACTED]

#### LEGENDA

-  NUOVO AMPLIAMENTO
-  STABILIMENTO ESISTENTE





**COMUNE DI VILLAMAINA**  
Provincia di Avellino

**PROGETTO:** AMPLIAMENTO STABILIMENTO TERNALE  
DI FANGOTERAPIA ED AEROSOLLTERAPIA

**DITTA:** [REDACTED]  
PROGETTO ARCHITETTICO - INGEGNERIA

**PROSPETTO SUD E SEZIONE TRASVERSALE**

**TAVOLA N° 3**

**Scala 1:100**

PROSPETTO SUD E SEZIONE TRASVERSALE  
ESECUTIVO

CONTRATTO N° 100/2001  
DEL 06-08-2001  
PROSPETTO SUD E SEZIONE TRASVERSALE  
TAVOLA N° 3

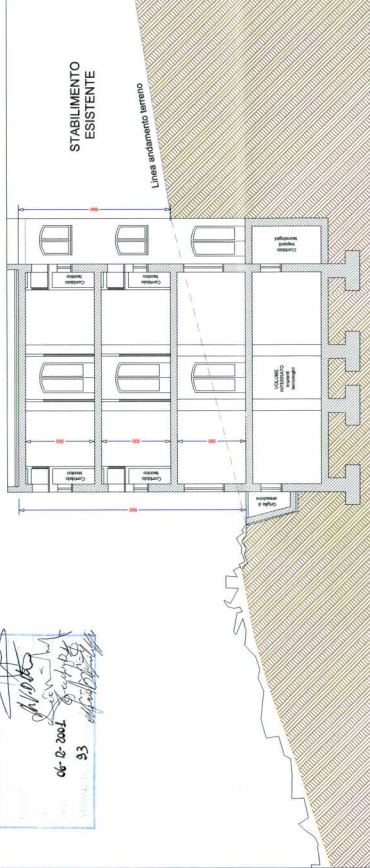

**SEZIONE TRASVERSALE**

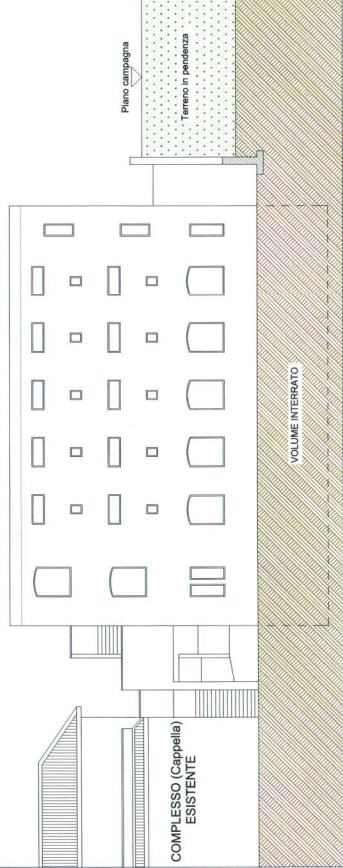

**PROSPETTO LONGITUDINALE (SUD)**

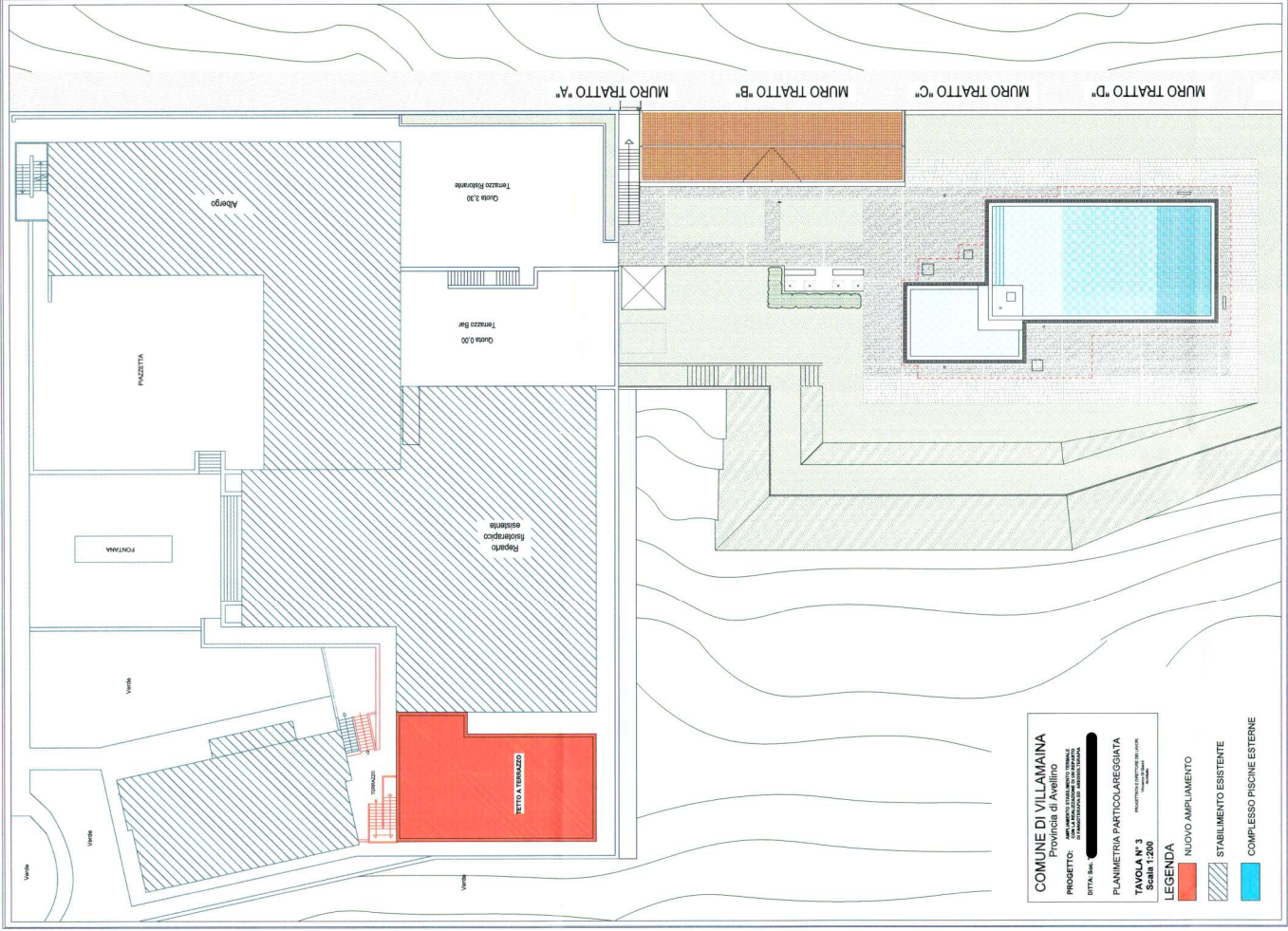

**COMUNE DI VILLAMAINA**  
Provincia di Avellino

**PROGETTO:** AMPLIAMENTO STABILIMENTO TERNALE  
DI FANGOTERAPIA ED AEROSOLLTERAPIA

**DITTA:** [REDACTED]  
PROGETTO ARCHITETTICO - INGEGNERIA

**PLANIMETRIA PARTICOLAREGGIATA**  
**TAVOLA N° 3**  
PROSPETTO SUD E SEZIONE TRASVERSALE  
**Scala 1:200**

**LEGENDA**

- [Red Box] NUOVO AMPLIAMENTO
- [Hatched Box] STABILIMENTO ESISTENTE
- [Blue Box] COMPLESSO PISCINE ESTERNE



COMUNE DI VILLAMAINA  
Provincia di Avellino

PROGETTO: AMPLIAMENTO STABILIMENTO TERMALE  
CON LA REALIZZAZIONE DI UN REPARTO  
DI FANGOTERAPIA ED AEROSOLTERAPIA

DITTA: [REDACTED] Arch. Onori, Dott. Mario Romano

pianta a quota + 6.60

TAVOLA N° 2  
Scala 1:100

PROGETTISTA E DIRETTORE DEI LAVORI

LEGENDA

- NUOVO AMPLIAMENTO
- STABILIMENTO ESISTENTE

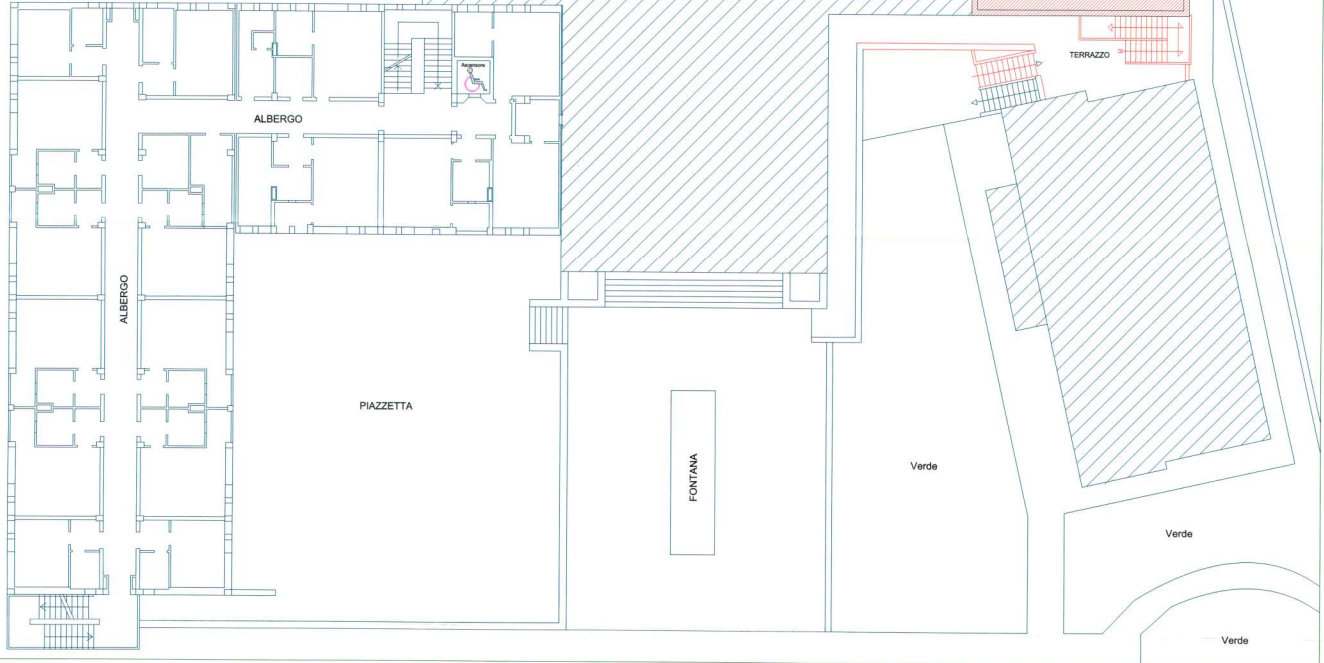

COMUNE DI VILLAMAINA  
Provincia di Avellino

PROGETTO: AMPLIAMENTO STABILIMENTO TERMALE  
CON LA REALIZZAZIONE DI UN REPARTO  
DI FANGOTERAPIA ED AEROSOLTERAPIA

DITTA: [REDACTED]

pianta a quota 0.00 - 1.30

TAVOLA N° 2  
Scala 1:100

PROGETTISTA E DIRETTORE DEI LAVORI

LEGENDA

- NUOVO AMPLIAMENTO
- STABILIMENTO ESISTENTE

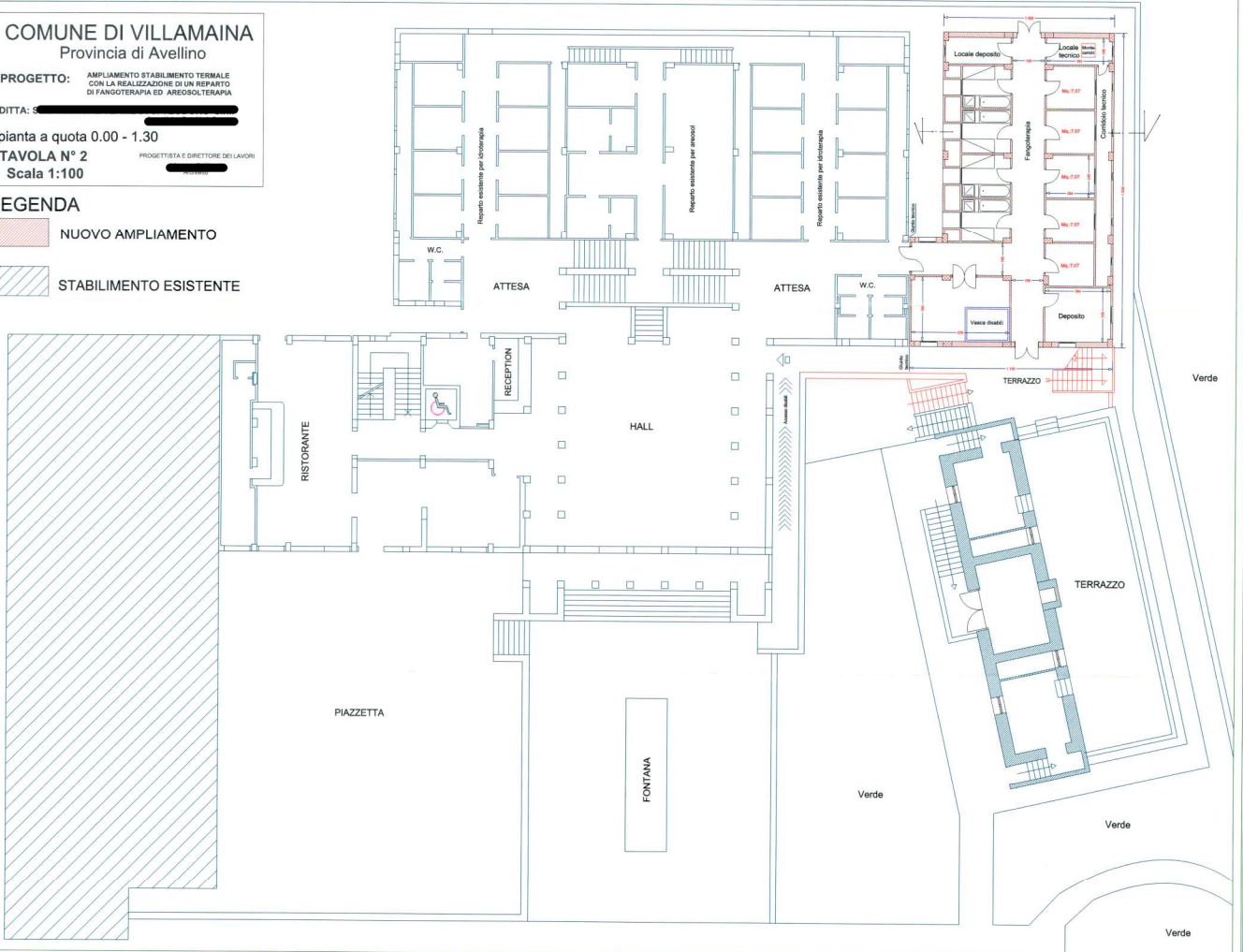



COMUNE DI VILLAMAINA  
Provincia di Avellino

PROGETTO: AMPLIAMENTO STABILIMENTO TERMIALE  
CON LA REALIZZAZIONE DI UN REPARTO  
DI FANGOTERAPIA ED AREOSOLTERAPIA

DITTA: [REDACTED]  
pianta a quota +3.30

TAVOLA N° 1  
Scala 1:100

PROGETTISTA E DIRETTORE DEI LAVORI  
[REDACTED]

LEGENDA

 NUOVO AMPLIAMENTO

 STABILIMENTO ESISTENTE

06-2-2005  
33  
[Handwritten signatures and notes]

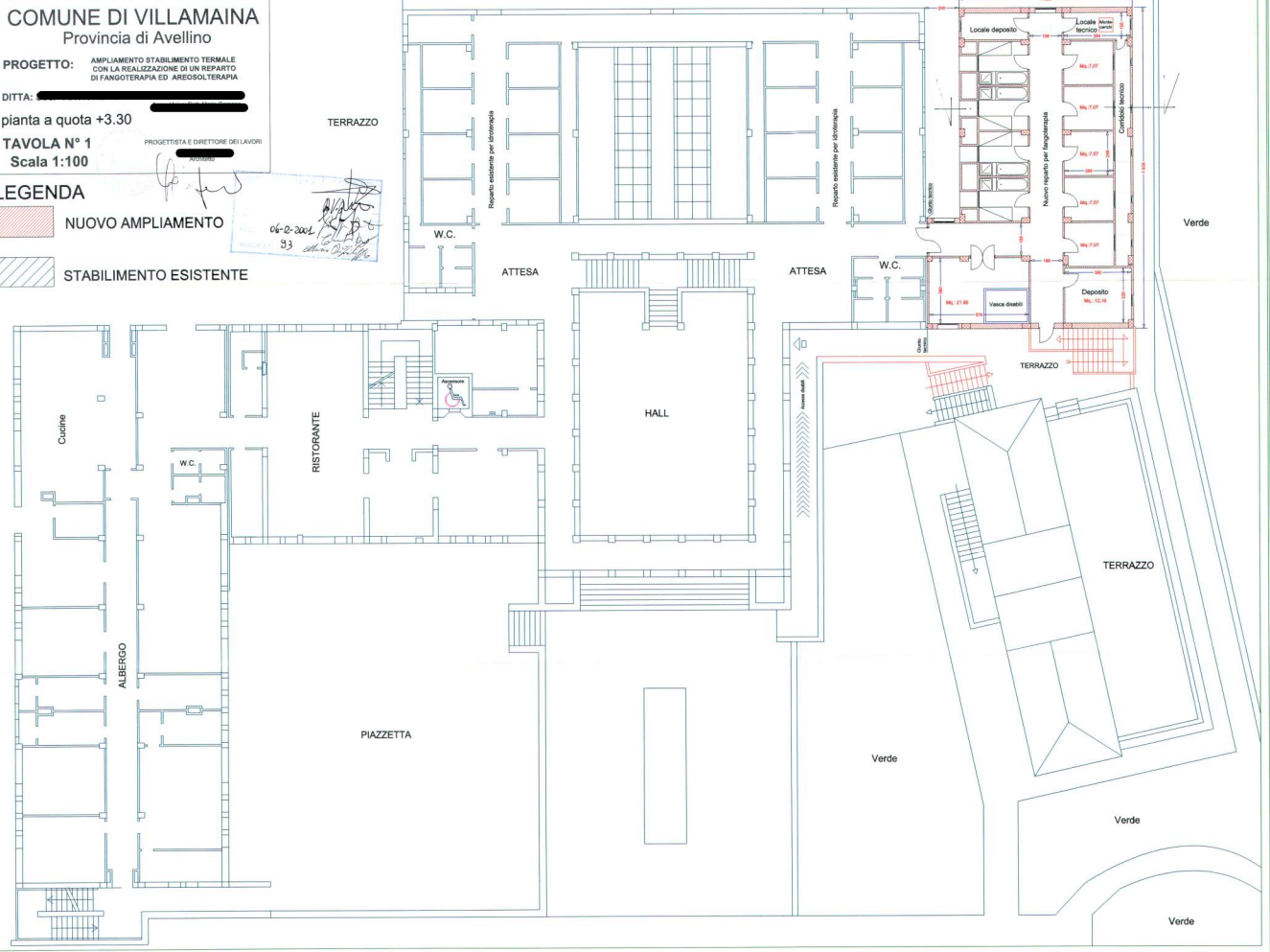

COMUNE DI VILLAMAINA  
Provincia di Avellino

PROGETTO: AMPLIAMENTO STABILIMENTO TERMIALE  
CON LA REALIZZAZIONE DI UN REPARTO  
DI FANGOTERAPIA ED AREOSOLTERAPIA

DITTA: [REDACTED]  
pianta a quota -3.30

TAVOLA N° 1  
Scala 1:100

PROGETTISTA E DIRETTORE DEI LAVORI  
[REDACTED]

LEGENDA

 NUOVO AMPLIAMENTO

 STABILIMENTO ESISTENTE

