

TRIBUNALE DI LAMEZIA TERME
G.D. dr.ssa Alessia Iavazzo

Procedura fallimentare iscritta al n. 132829 R.F.
a carico di

curatore
(Avv. Lucio Massimo)

-CONSULENZA DI ESPERTO PER LA STIMA-
ALLEGATO N. 3A

PLANIMETRIE CON INDICAZIONE DELLE DESTINAZIONI INTERNE
FABBRICATO DESTINATO A STRUTTURA ALBERGHIERA
-rapporto 1:150-

Studio Agnelli Pileri
via S. Francesco 1 - 89021 Lamezia Terme
Tel. 0965/480000 - Fax 0965/480001
www.studioagnelli.it - www.pileri.it

Modello PLANIMETRIA CON INDICAZIONE DELLE DESTINAZIONI
INTERNE E METRI QUADRATI (mq) - foglio 1.140

LEGENDA:

■ area in cui è prevista la destinazione d'uso
■ volume in cui è prevista la destinazione d'uso

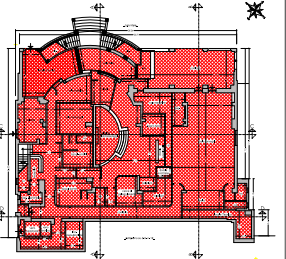

Pianta Piano SEMINTERRATO

Modello PLANIMETRIA CON INDICAZIONE DELLE DESTINAZIONI
INTERNE E METRI QUADRATI (mq) - foglio 1.140

LEGENDA:

■ area in cui è prevista la destinazione d'uso
■ volume in cui è prevista la destinazione d'uso

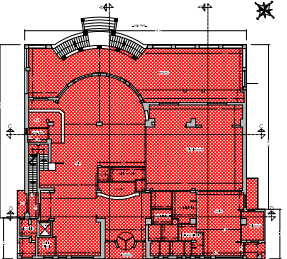

Pianta Piano TERRA LINEA Stato

Modello PLANIMETRIA CON INDICAZIONE DELLE DESTINAZIONI
INTERNE E METRI QUADRATI (mq) - foglio 1.140

LEGENDA:

■ area in cui è prevista la destinazione d'uso
■ volume in cui è prevista la destinazione d'uso

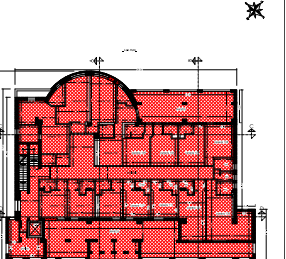

Pianta Piano PRIMO

Modello PLANIMETRIA CON INDICAZIONE DELLE DESTINAZIONI
INTERNE E METRI QUADRATI (mq) - foglio 1.140

LEGENDA:

■ area in cui è prevista la destinazione d'uso
■ volume in cui è prevista la destinazione d'uso

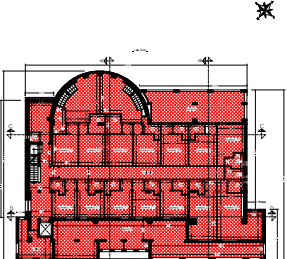

Pianta Piano SECONDO

Modello PLANIMETRIA CON INDICAZIONE DELLE DESTINAZIONI
INTERNE E METRI QUADRATI (mq) - foglio 1.140

LEGENDA:

■ area in cui è prevista la destinazione d'uso
■ volume in cui è prevista la destinazione d'uso

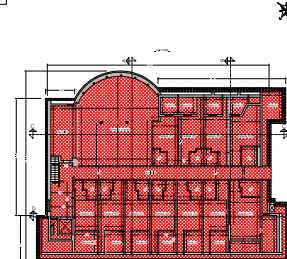

Pianta Piano TERZO SOTTOTETTO

Modello PLANIMETRIA CON INDICAZIONE DELLE DESTINAZIONI
INTERNE E METRI QUADRATI (mq) - foglio 1.140

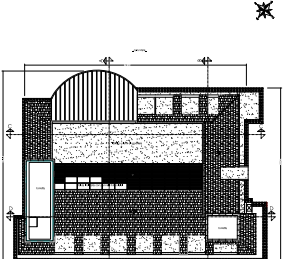

Pianta Piano COPERTURA