

DOCUMENTAZIONE FOTOGRAFICA

LOTTO 12

CAPANNONE P.T. VIA DEL LAVORO 52A-B-C COPPARO-FE-

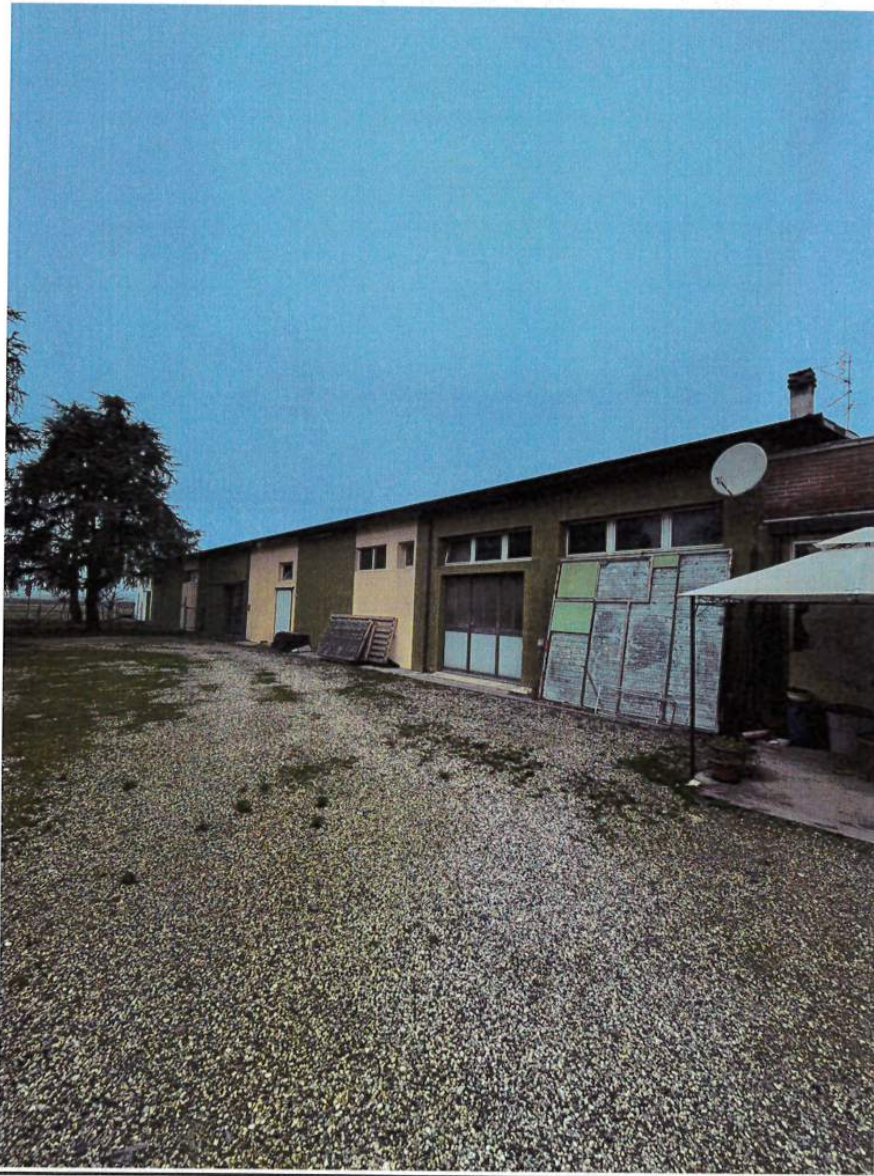

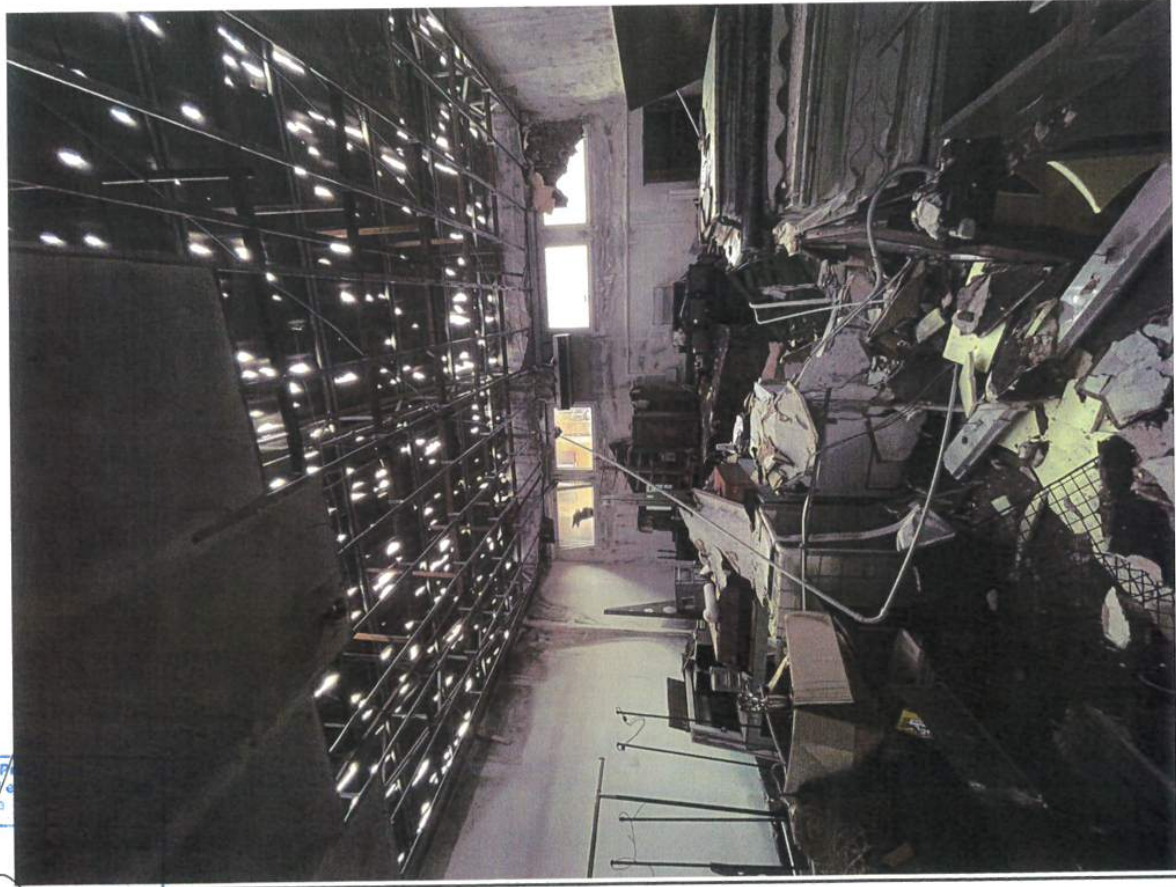



Laureti
e Albo
Geometra
Luca Magliati



Collegio Provinciale
Geometri e Periti
di Ferraro

Geometra
Luca Degliati

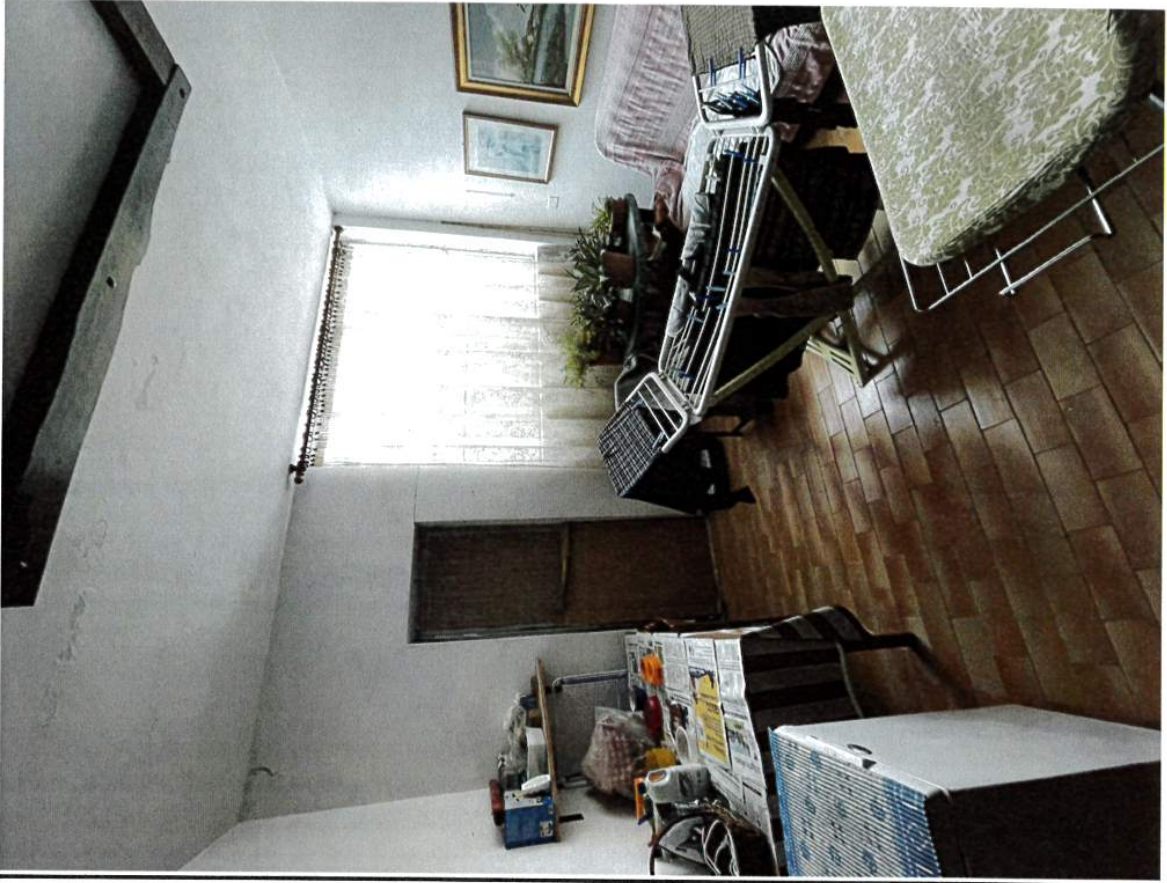



Consiglio Provinciale
Giornalisti e
di Ferrara



Gen. Lupo Meglio



Handwritten signature or scribble.





Collegio Provinciale
Geometri e Geometri Laureati
di Ferrara

11/11/2023

11/11/2023

11/11/2023



LOTTO 12

Titolo planimetria in atti

MODULO
7 del 2010
404



MINISTERO DELLE FINANZE
DIREZIONE GENERALE DEL CATASTO E DEI SISTEMI
CATASTO EDILIZIO URBANO (FDL 13-4-1939, n. 652)

Planimetria di attuazione in Comune di: **COPPARO**. Via del Lavoro civ. 52/A

MOD. AN (GEU)
LIRE
400

PLANIMETRIA 1:2000

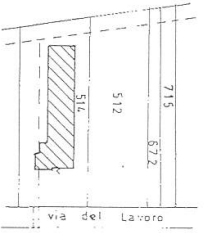

Rag.

Ricchiari

MODIFICHE

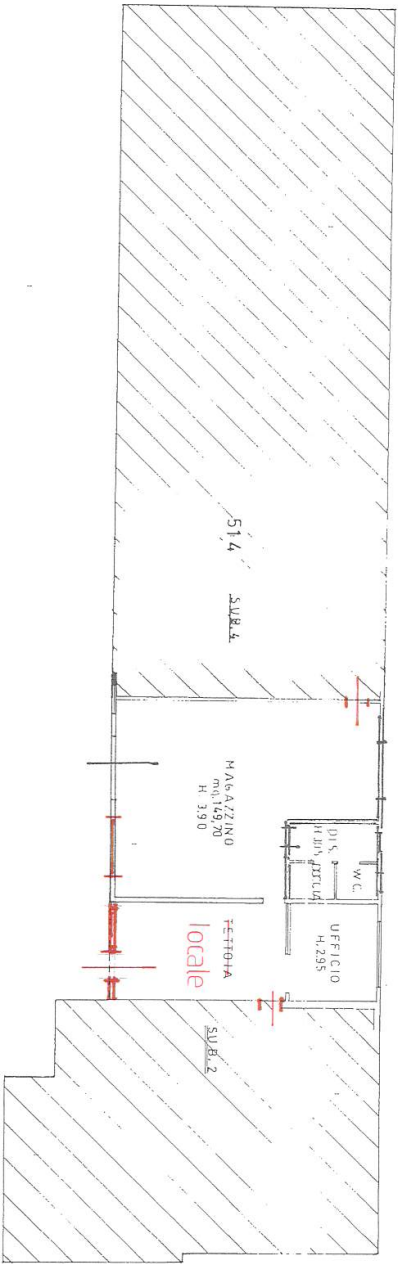

via del Lavoro

Mantovani

P. TERRA

ORIENTAMENTO

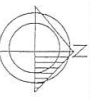

SCALA DI 1:200



Dichiarazione di N.C. <input checked="" type="checkbox"/> Denuncia di variazione <input type="checkbox"/>	Compilata dal Geom. F. DOZZI, GIOVANNANO Iscritto all'Albo dei Geom. della provincia di FERRARA n. 732
Identificativi catastali n. 514, sub. 3, piano 1 Particella 514 - Subalterno	Firma F. DOZZI Copia autografa



Titolo planimetria in atti

LOTTO (12)

PLANIMETRIA 1:2000

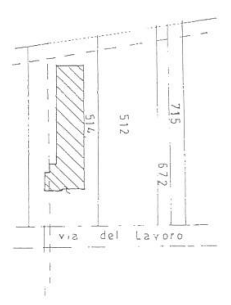

Rag.

MODIFICHE

Ricchieri

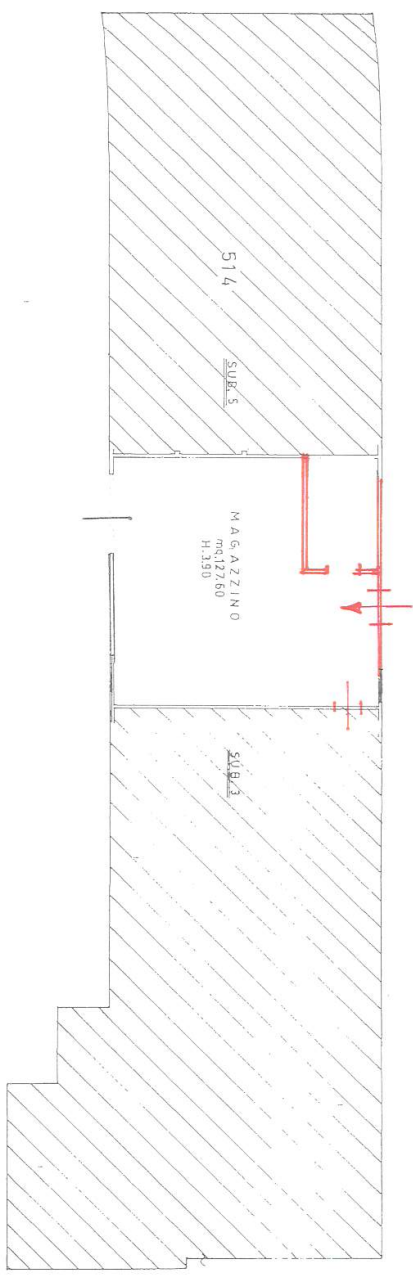

Rag.

P. TERRA

Mantovani

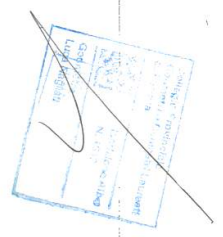

MOD. AN (CEU)
 LIRE 400
 MINISTERO DELLE FINANZE
 DIREZIONE GENERALE DEL CATASTO E DEI SISTEMI
CATASTO EDILIZIO URBANO (FDL 19-4-1939, n. 852)
 Planimetria di uliv. in Comune di COPPARO. Via del Lavoro.
 CIV. 52/B

Dichiarazione di N.C.
 Denuncia di variazione

Completata dal (titolo, capone e tomo)
 FEDOZZI, SORDANO.

Conservato all'Ufficio

Identificativi catastali
 F. 112, sub. 4, map. della provincia di Ferrara n. 232.
 Particella 514 - Subaltemo p. 5 - 1194 Firma G. Mantovani

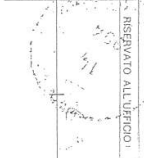

Conservato all'Ufficio

LOTTO 12

Ultima planimetria in atti

PLANIMETRIA 1:2000



MODIFICHE

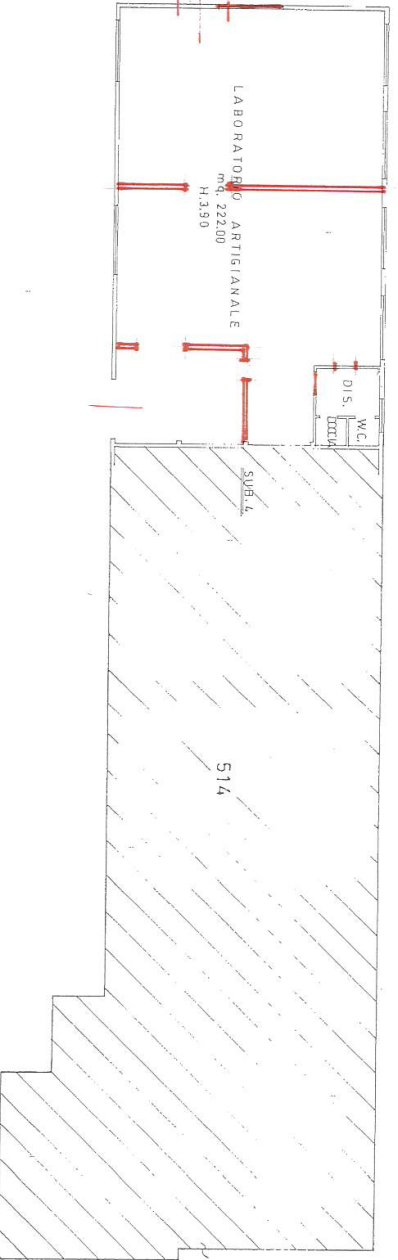

Rag.

Rag.

Ricchieri



MINISTERO DELLE FINANZE
DIREZIONE GENERALE DEL CATASTO E DEI SISTEMI
CATASTO EDILIZIO URBANO (RDL 13-4-1939, n. 652)
CATASTO Edilizio Urbano
Pianimetria di util. in Comune di COPPARO
via del Lavoro

MOD. AN (CEUI)
LIBRE
400

P. TERRA



Dichiarazione di N.C.
Denuncia di variazione

Completata dal
E. BOZZI
S. JORDANO

56,07 m.
E. BOZZI
S. JORDANO

RESERVATO ALL'UFFICIO

SCALA DI 1:200



ORIENTAMENTO

via del Lavoro

Mantovani

Data presentazione: 09/05/1994 - Data: 20/12/2022 - n. T166898 - Richiedente: NGLLCU64D17D548T
Totale schede: 1 - Formato di acquisizione: A3(297x420) - Formato stampa richiesto: A4(210x297)

Data presentazione: 09/05/1994 - Data: 20/12/2022 - n. T166898 - Richiedente: NGLLCU64D17D548T

Catasto dei Fabbricati - Situazione al 20/12/2022 - Comune di COPPARO(C980) - < Foglio 102 - Particella 514 - Subalterno 5

n. 314 sub 5
data provvisoria 7-5-1994
FERRARA
Firma

