

---

**TRIBUNALE ORDINARIO  
MILANO  
NUOVO RITO FALLIMENTARE  
1055/2016**

DEBITORE:

CORTE VECCHIA DELL'ORTO srl

GIUDICE:

Dott.ssa Guendalina Pascale

CURATORE:

Dott.ssa Claudia Motta

CONSULENZA ESTIMATIVA GIUDIZIARIA

Immobili siti in Truccazzano (MI)

TECNICO INCARICATO:

arch. Lucia Marzano

**ALLEGATO**

Planimetrie e visure catastali CORPO A

---

**MINISTERO DELLE FINANZE**  
**DIREZIONE GENERALE DEL CATASTO E DEI SERVIZI TECNICI ERMARIALI**  
**NUOVO CATASTO EDILIZIO URBANO**  
IN RECAPITO, LEGGE DI CANTIERE DEL 18/05/1975  
Via P. zza Roma, n° 14  
progr. per 9/40  
progr. per 4/40  
progr. per 16/40  
Dato:  
Allegata alla dichiarazione presentata all'Ufficio Tecnico Centrale di

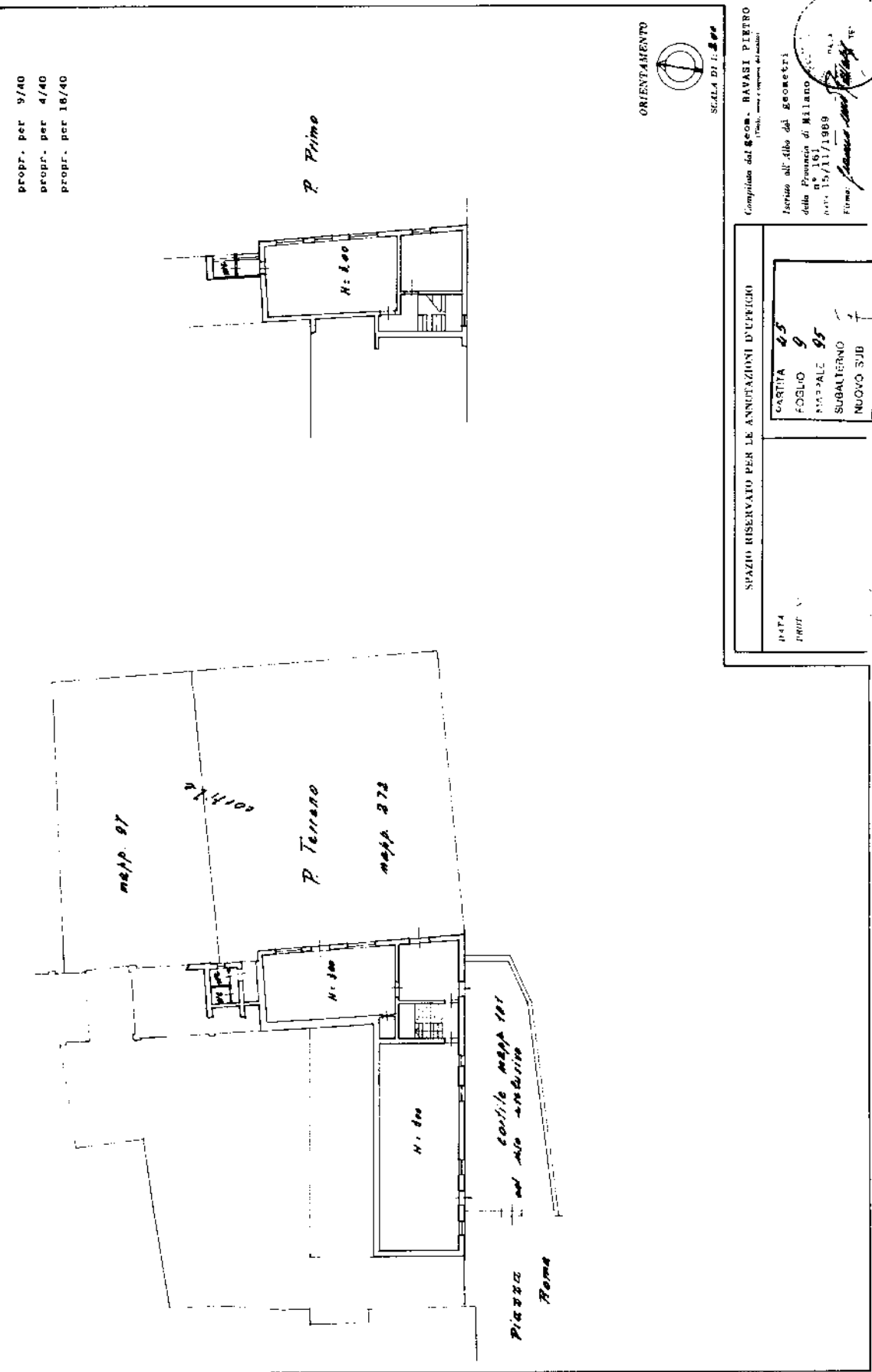

prop. per 9/40  
prop. per 4/40  
prop. per 16/40

ORIENTAMENTO  
SCALA DI 1:200

**SPAZIO RISERVATO PER LE ANNOTAZIONI D'UFFICIO**

CARTA	45
FOGLIO	9
MAPPALE	95
SUBALTERNO	
NUOVO SUB	

INQU. B

COMPILATO DAL GEOM. RAVASI PIETRO  
(Firma, nome e cognome del compilatore)

Inserito all'albo dei geometri  
della Provincia di Milano  
n° 161  
dal 15/11/1989  
Firma: *Ravasi Pietro*

Ultima planimetria in atti

MODULARIO  
F. rig. rend 497



MINISTERO DELLE FINANZE  
DIREZIONE GENERALE DEL CATASTO E DEI SS.TT.EE.  
**CATASTO EDILIZIO URBANO** (RDL 13-4-1939, n. 652)

MOD. BN (CEU)

LIRE  
**250**

Planimetria di u.i.u. in Comune di TRUCCAZZANO via Piazza Roma civ. 13

via G. Facheris

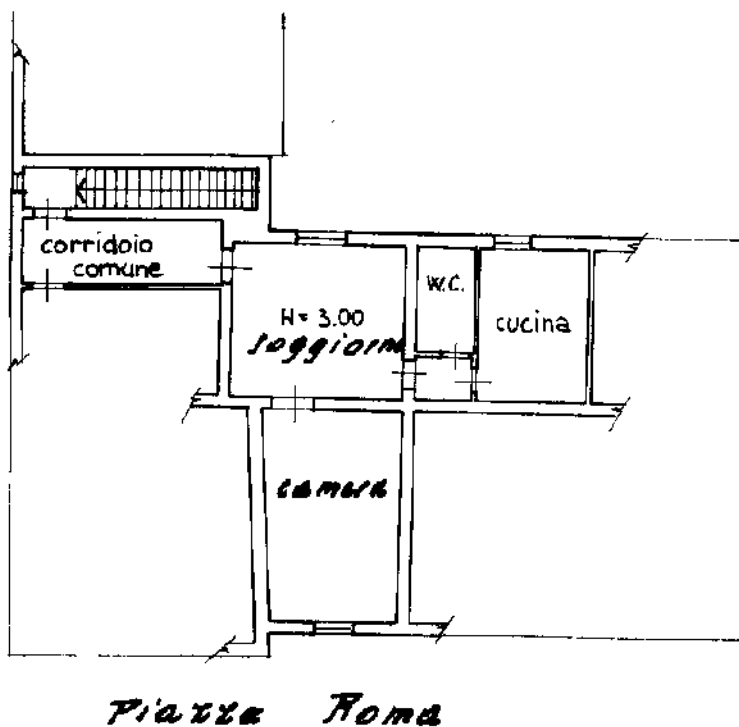
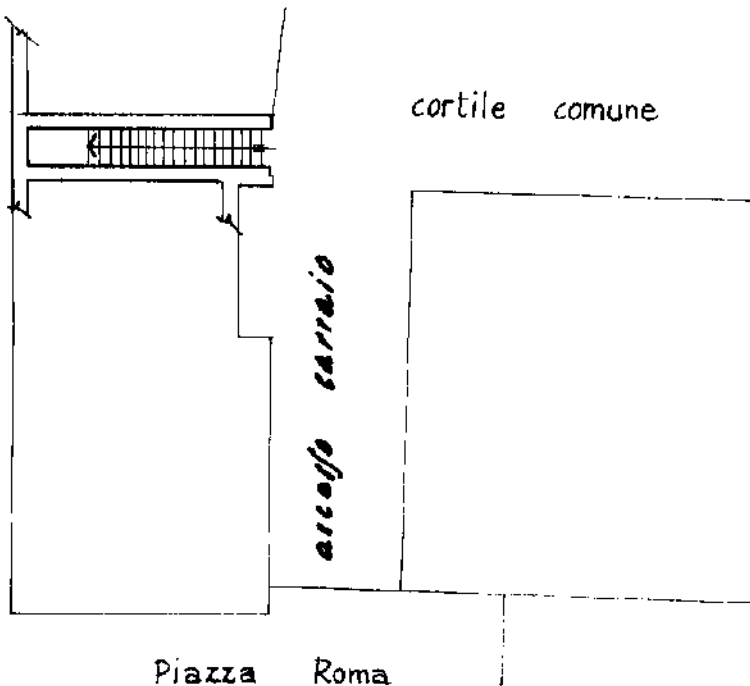

ORIENTAMENTO

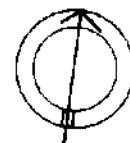

SCALA DI 1: 200

Dichiarazione di N.C.   
Ultima planimetria in atti

Compilata dal geom. RAYASI PIETRO  
(Titolo, sopravente e notizi)

RISERVATO ALL'UFFICIO

Data presentazione: 09/12/1991 - Data: 25/05/2017 - n. T210160 - Richiedente: MRZLCU65B43F205S

Totale schede: 1. - Formato di acquisizione: A4(210x297) - Formato stampa richiesto: A4(210x297)

n. 95 sub 8

data 10.10.91 Firma [Signature]

Catasto dei Fabbricati - Situazione al 25/05/2017 - Comune di TRUCCAZZANO (L454) - Foglio: 9 - Particella: 95 - Subalterno: 8 >  
PIAZZA ROMA n. 13 piano: 1

MODULARIO  
F. rig. rend. 497



MINISTERO DELLE FINANZE  
DIREZIONE GENERALE DEL CATASTO E DEI SS.TT.EE.  
**CATASTO EDILIZIO URBANO** (RDL 13-4-1939, n. 652)

MOD. BN (CEU)

LIRE  
250

Planimetria di u.i.u. in Comune di TRUCCAZZANO via PIAZZA ROMA CIV. 13

GIA RURALE

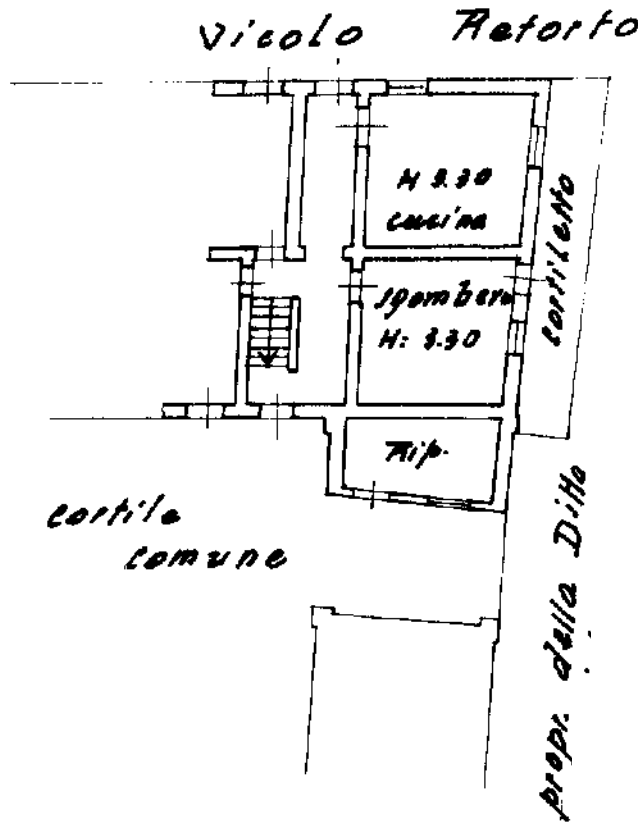

PT

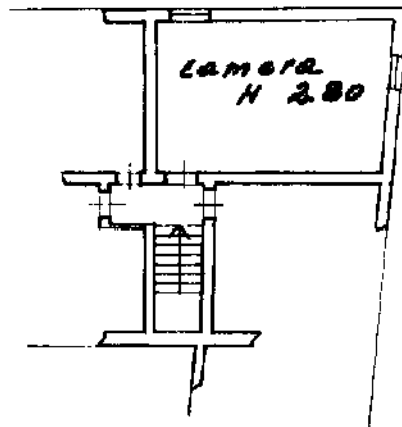

P. Primo

ORIENTAMENTO

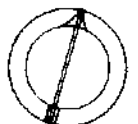

SCALA DI 1: 300

Dichiarazione di N.C.   
Denuncia di variazione   
Ultima planimetria in atti

Compilata dal **Geom. RAVASI PIETRO**  
(Titolo cognome e nome)

RISERVATO ALL'UFFICIO

Data presentazione: 09/12/1991 - Data: 25/05/2017 - n. T210162 - Richiedente: MRZLCU65B43F205S  
Totale sf. ed. 1 - Formato di acquisizione: A4 (210x297) - Formato stampa: A4 (210x297)

data 15.11.89 Firma Pietro Ravasi

Catasto dei Fabbricati - Situazione al 25/05/2017 - Comune di TRUCCAZZANO (L454) - < Foglio: 9 - Particella: 95 - Subalterno: 9 >  
PIAZZA ROMA n. 13 piano T. 4

Piemonte - Istituto Poligrafico e Zecca dello Stato - P.V.

MODULARIO  
F. rig. rend. 487



MINISTERO DELLE FINANZE  
DIREZIONE GENERALE DEL CATASTO E DEI SS.TT.EE.  
**CATASTO EDILIZIO URBANO** (RDL 13-4-1939, n. 652)

MOD. **BN** (CEU)

LIRE  
**250**

Planimetria di u.i.u. in Comune di **TRUCCAZZANO** via **P.zza Roma** civ. 13

*Vicolo Reforto*

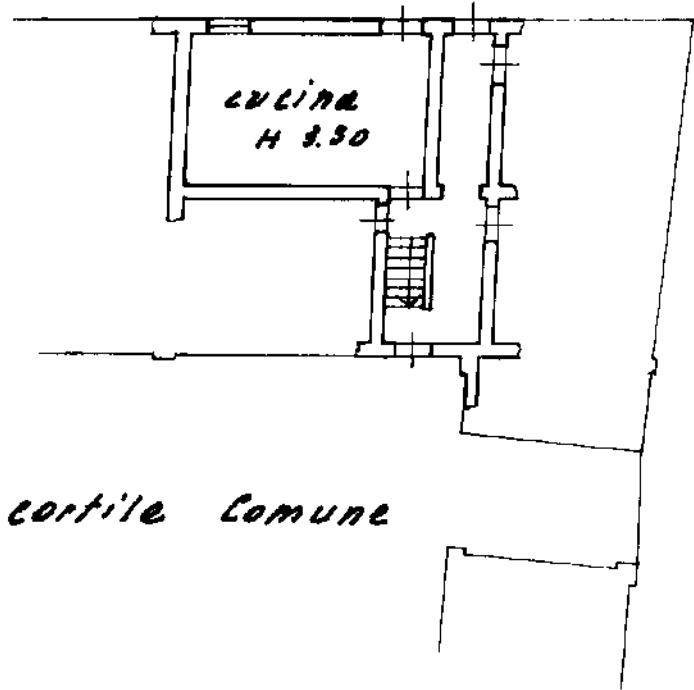

*P. Terreno*

*cortile Comune*

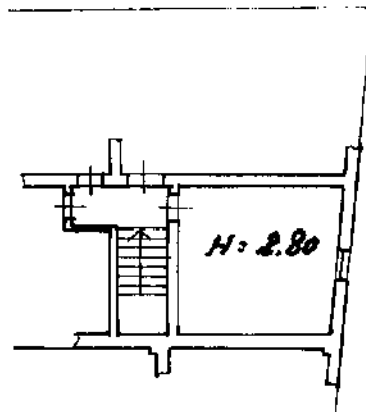

*P. Primo*

ORIENTAMENTO



SCALA DI 1: 2

Dichiarazione di N.C.   
Denuncia di variazione

Compilata dal **geom. RAVASI PIETRO**  
(Titolo, cognome e nome)

RISERVATO ALL'UFFICIO

Data presentazione: 09/12/1991 - Data: 25/05/2017 - n. T210166 - Richiedente: MRZLCU65B43F205S  
Totale schede: 1 - Formato di acquisizione: A4 (210x297) - Formato stampa richiesto: A4 (210x297)  
n. 10 sub. 10 data 15/11/89 Firma *[Signature]*

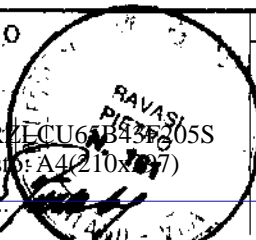

Catasto dei Fabbricati - Situazione al 25/05/2017 - Comune di TRUCCAZZANO (L454) - < Foglio: 9 - Particella: 95 - Subalterno: 10 >  
PIAZZA ROMA n. 13 piano: T.1.

Stampa - Incisione - Qualifica e Sesso del Notaio - P.V.

PORZ. B

MODULARIO  
F. n. g. rend. 487



MINISTERO DELLE FINANZE  
DIREZIONE GENERALE DEL CATASTO E DEI SS TT. EE.  
**CATASTO EDILIZIO URBANO** (RDL 13-4-1939, n. 652)

MOD. BN. (CEU)

LIRE  
**250**

Planimetria di u.i.u. in Comune di **TRUCCAZZANO** via **Piazza Roma** civ. **13**

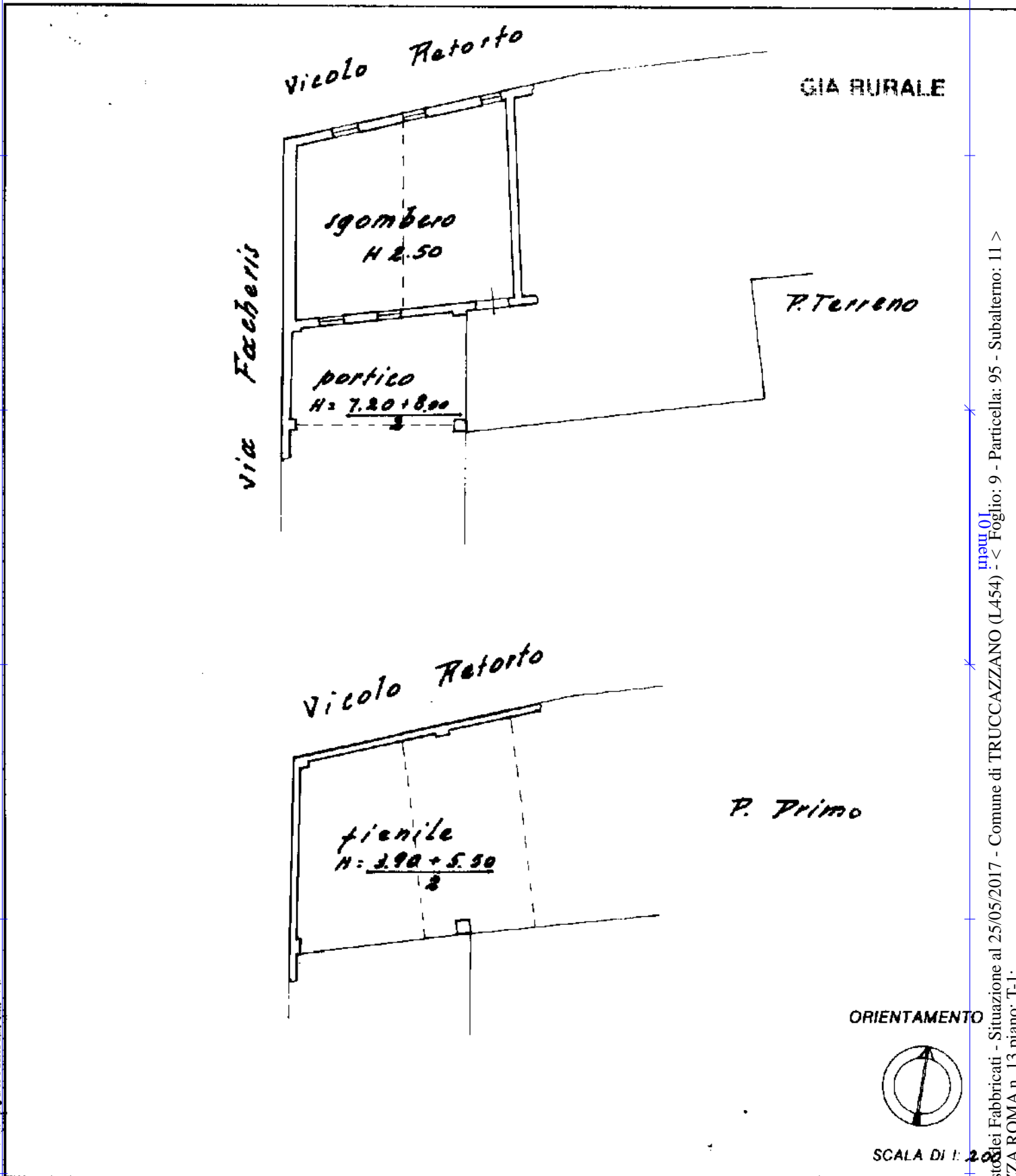

Roma - Istituto Poligrafico e Zecca dello Stato - P.V.

Catasto dei Fabbricati - Situazione al 25/05/2017 - Comune di TRUCCAZZANO (L454) - Foglio: 9 - Particella: 95 - Subalterno: 11 > PIAZZA ROMA n. 13 piano: 1-1

Dichiarazione di N.C.   
Denuncia di variazione   
Ultima planimetria in atti

Compilata dal **geom. RAVASI PIETRO**  
(Titolo, cognome e nome)

RISERVATO ALL'UFFICIO

Data presentazione: 09/12/1991 - Data: 25/05/2017 - n. T210167 - Richiedente: MRZLCU65B43F205S  
Totale schede: 1 - Formato di acquisizione: ANCI (21x27) - Formato stampa: A4 (210x297)  
n. sub. 15.11.89

Identificativo catastale: **101**  
Firma: *Pietro Ravasi*

PORZ. C

MODULARIO  
F. rig. rend. 487



MINISTERO DELLE FINANZE  
DIREZIONE GENERALE DEL CATASTO E DEI SS.TT.EE.  
**CATASTO EDILIZIO URBANO** (RDL 13-4-1939, n. 652)

MOD. BM (CEU)

LIRE  
**250**

Planimetria di u.i.u. in Comune di **TRUCCAZZANO** via **Piazza Roma** civ. **19**

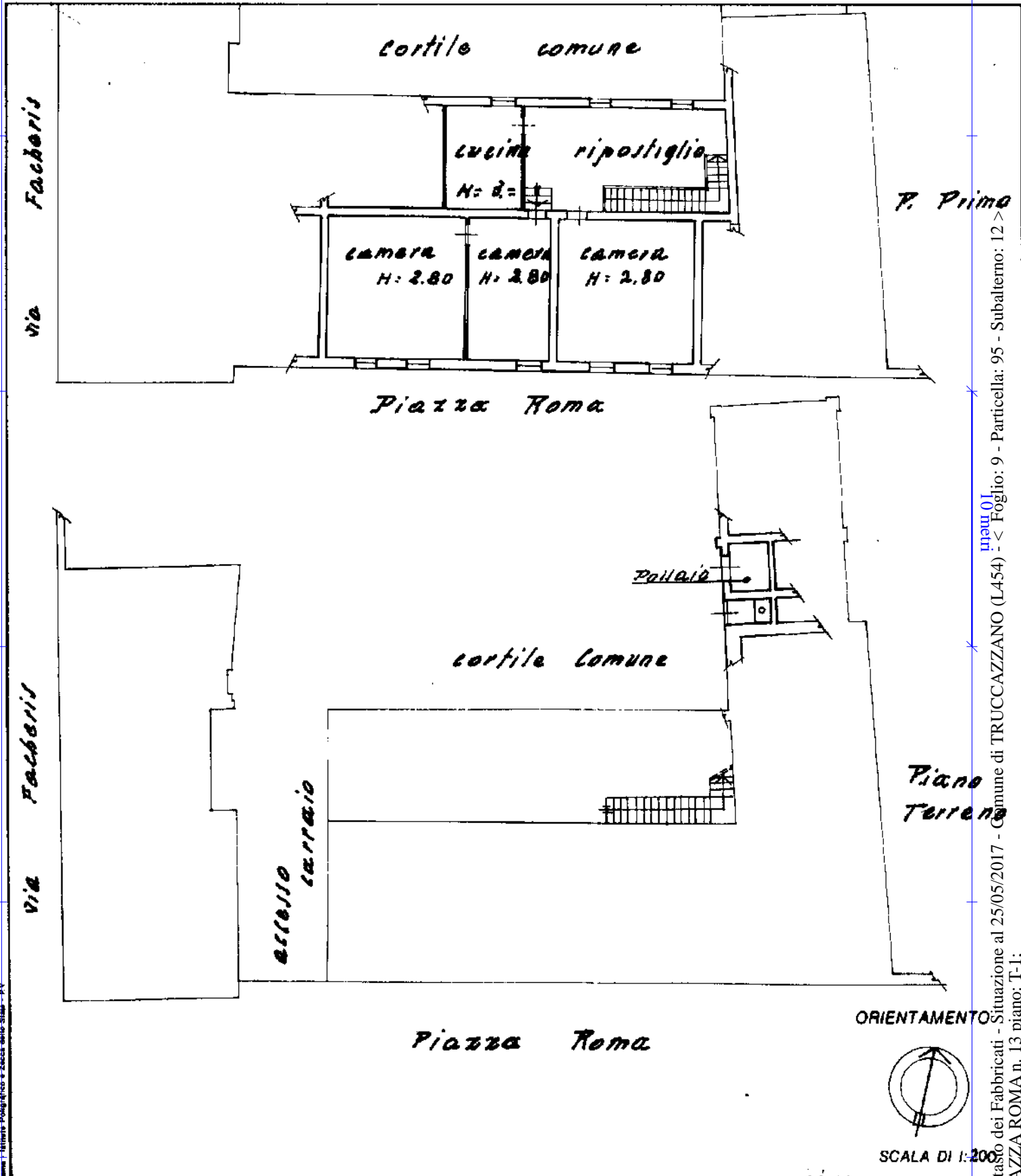

Catasto dei Fabbricati - Situazione al 25/05/2017 - Comune di TRUCCAZZANO (L454) - Foglio: 9 - Particella: 95 - Subalterno: 12 >  
PIAZZA ROMA n. 13 piano: T-1;

Ultima planimetria in atti  
Dichiarazione di N.C.   
Denuncia di variazione

Compilata dal **geom. RAVASI PIETRO**  
(Titolo, cognome e nome)  
Data **10.10.91** Firma *[Signature]*  
della provincia di **Milano** n. **161** N. **161**  
Formato stampo richiesto: A4(210x297)

RISERVATO ALL'UFFICIO

MODULARIO  
F. rig. rend. 407



MINISTERO DELLE FINANZE  
DIREZIONE GENERALE DEL CATASTO E DEI SS.TT.EE.  
**CATASTO EDILIZIO URBANO** (RDL 13-4-1939, n. 652)

MOD. **BN** (CEU)

LIRE  
**250**

Planimetria di u.i.u. in Comune di **TRUCCAZZANO** ..... via **Piazza Roma** ..... civ. **13**

*Vicolo Retorto*

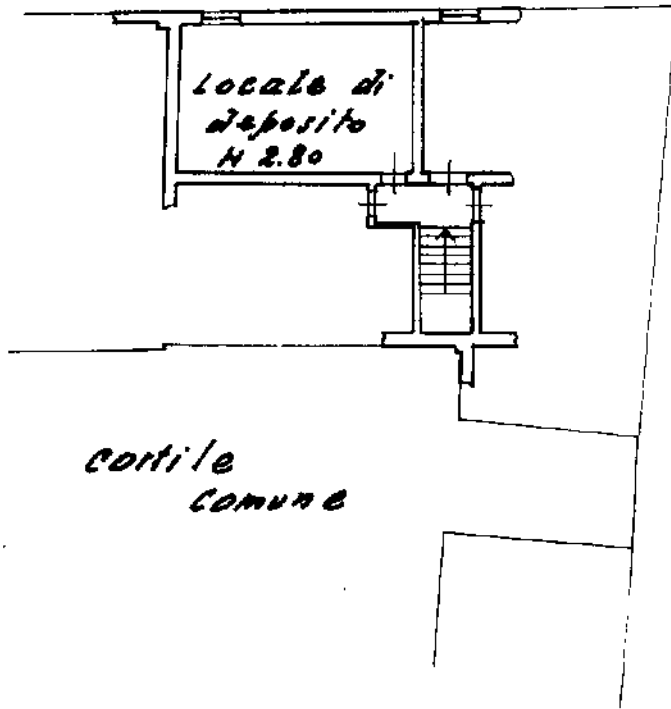

*F. Primo*

**ORIENTAMENTO**



SCALA DI 1:200

Dichiarazione di N.C.   
Denuncia di variazione

Compilata dal **geom. RAVASI PIETRO**  
(Titolo, cognome e nome)

RISERVATO ALL'UFFICIO

Data presentazione: 09/12/1991 - Data: 25/05/2017 - n. T212583 - Richiedente: MRZLCU65B43F205S

Totale schede: 1... Formato di acquisizione: A4(210x297) - Formato stampa: A4(210x297)

n. **95** sub. **13**

data **15/11/89** Firma *[Signature]*

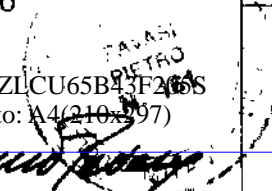

Catasto dei Fabbricati - Situazione al 25/05/2017 - Comune di TRUCCAZZANO (L454) - < Foglio: 9 - Particella: 95 - Subalterno: 13 >  
PIAZZA ROMA n. 13 piano: 1.

Disegnato e stampato in scala 1:200



**Agenzia del Territorio**  
**CATASTO FABBRICATI**  
Ufficio provinciale di  
Milano

Dichiarazione protocollo n. 000992913 del 30/12/2002  
Planimetria di u.i.v. in Comune di Truccazzano  
Piazza Roma

civ. SC

Identificativa Catastale:  
Sezione:  
Foglio: 9  
Particella: 95  
Subalterno: 701

Compilata da:  
Bianchi Gianpiero  
Iscritto all'albo:  
Geometri  
Prov. Lodi  
N. 267

Scheda n.1  
Scala 1: 200

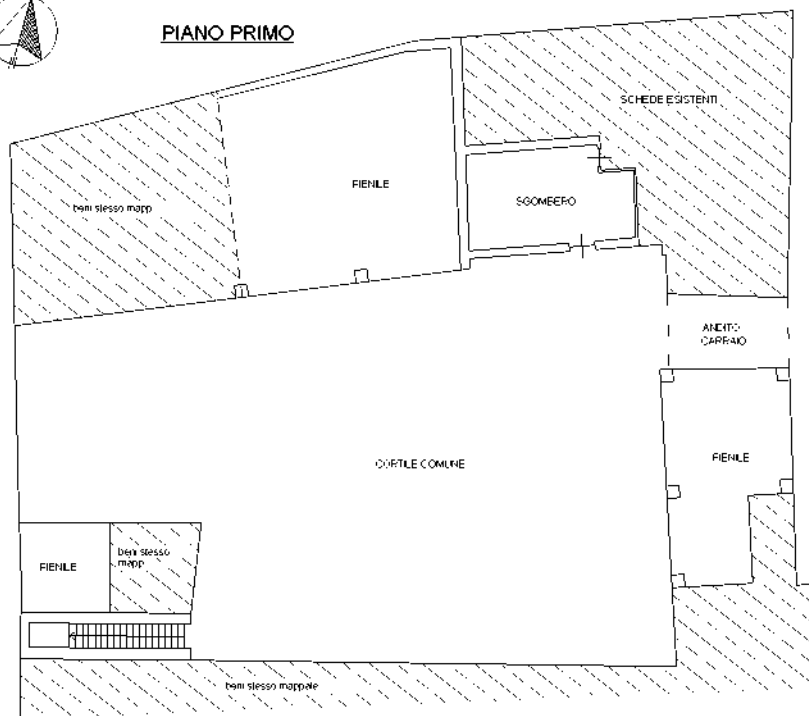
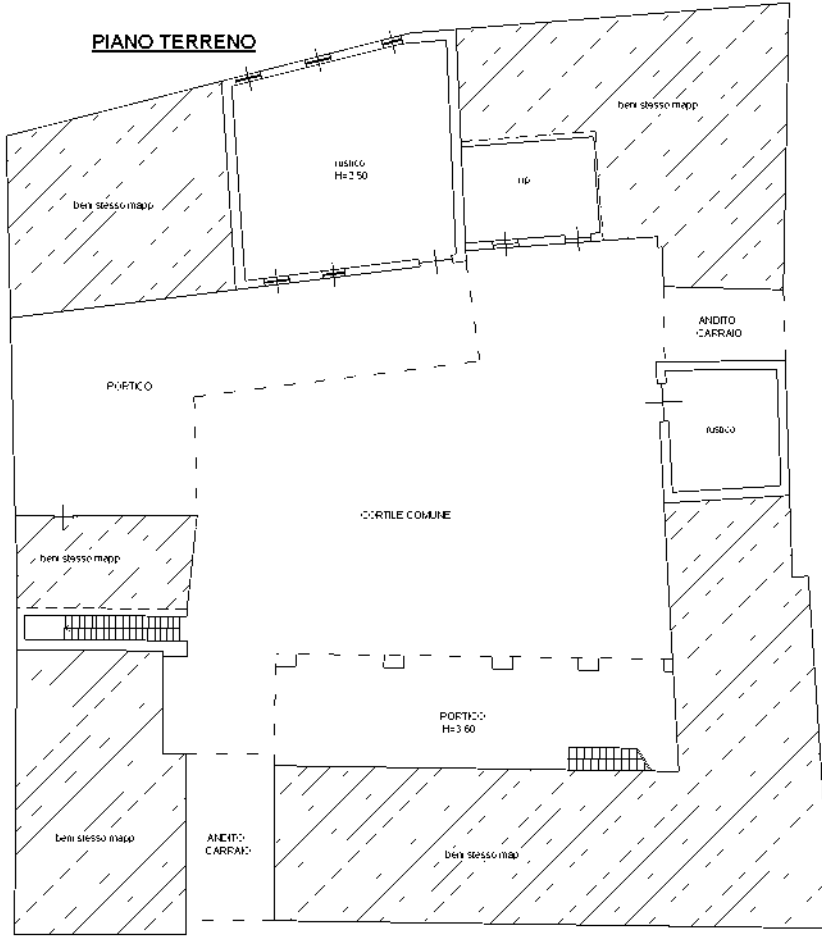

**Agenzia del Territorio  
CATASTO FABBRICATI  
Ufficio Provinciale di  
Milano**

Dichiarazione protocollo n. 000989401 del 24/12/2002

Planimetria di u.i.u. in Comune di Truccazzano

Piazza Roma

civ. 13

Identificativi Catastali:

Sezione:

Foglio: 9

Particella: 95

Subalterno: 702

Compilata da:

Bianchi Gianpiero

Iscritto all'albo:

Geometri

Prov. Lodi

N. 267

Scheda n. 1

Scala 1:200

PIANO TERRENO

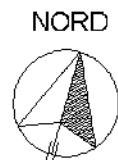
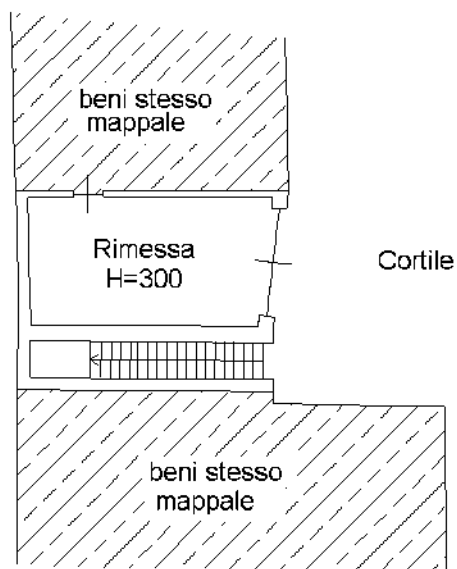

Catasto dei Fabbricati - Situazione al 25/05/2017 - Comune di TRUCCAZZANO (L454) - < Foglio: 9 - Particella: 95 - Subalterno: 702 >  
PIAZZA ROMA n. 13 piano: T;

Ultima planimetria in atti

**Agenzia del Territorio  
CATASTO FABBRICATI  
Ufficio Provinciale di  
Milano**

Dichiarazione protocollo n. 989401 del 12/2002

Planimetria di u.i.u. in Comune di Truccazzano

Piazza Roma

civ. 13

Identificativi Catastali:

Sezione:

Foglio: 9

Particella: 95

Subalterno: 703

Compilata da:

Bianchi Gianpiero

Iscritto all'albo:

Geometri

Prov. Lodi

N. 267

Scheda n. 1

Scala 1:200

**PIANO TERRENO**

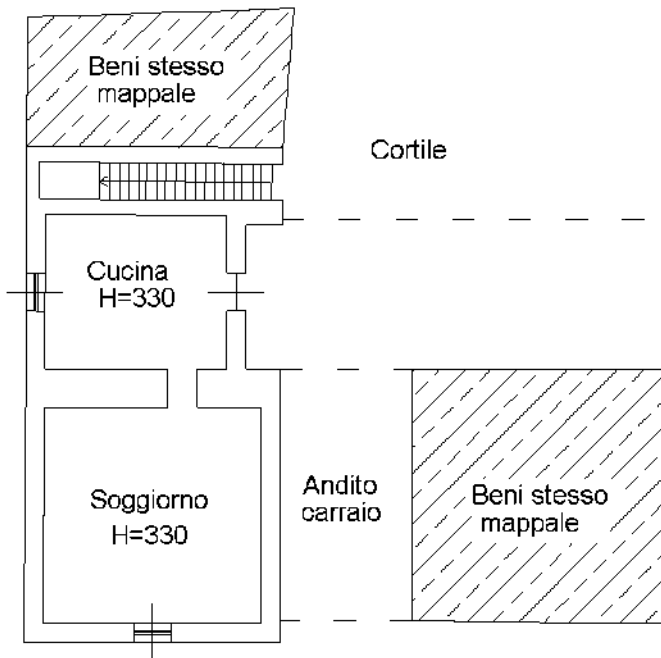

**PIANO PRIMO**

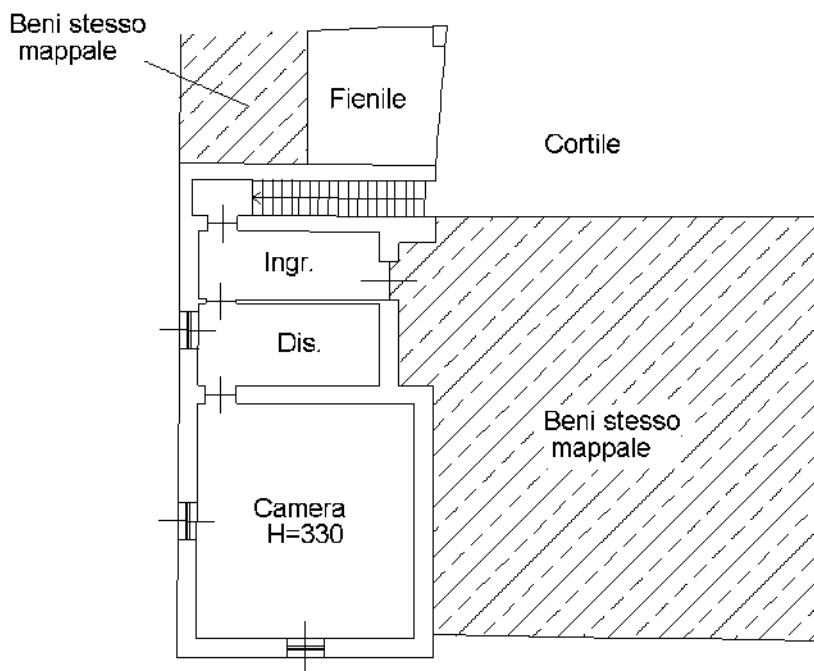

NORD

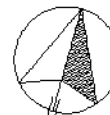

Catasto dei Fabbricati - Situazione al 25/05/2017 - Comune di TRUCCAZZANO (L454) - < Foglio: 9 - Particella: 95 - Subalterno: 703 >  
PIAZZA ROMA n. 13 piano: T-1;

Ultima planimetria in atti