

Agenzia del Territorio
CATASTO FABBRICATI
Ufficio Provinciale di
Palermo

| | |
|---|--|
| Dichiarazione protocollo n. PA0389581 del 01/09/2011 | |
| Planimetria di u.i.u. in Comune di Palermo | |
| Viale Regione Siciliana Sud-est civ. 2058-2060 | |
| Identificativi Catastali: | Compilata da: Signorino Valentina |
| Sezione: | Isritto all'albo: Geometri |
| Foglio: 71 | Prov. Palermo N. 4076 |
| Particella: 1460 | |
| Subalterno: 114 | |

Scala 1:200

Piano S2 (cantinato)
H= m. 2,50

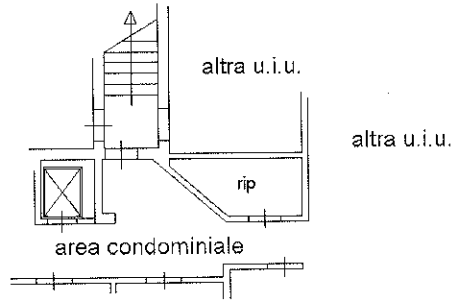

10 metri

ELABORATO PLANIMETRICO - Compilato da: Sig. **Stefano Velastino**
 Comune di **Palermo** - Foglio 71 - Particella 1460
 Tipo Mappale: n. **del.** - Scala: 1:500
 Dimostrazione grafica dei subaltri

Agenzia del Territorio
CATASTO FABBRICATI
 Provinciale di Palermo

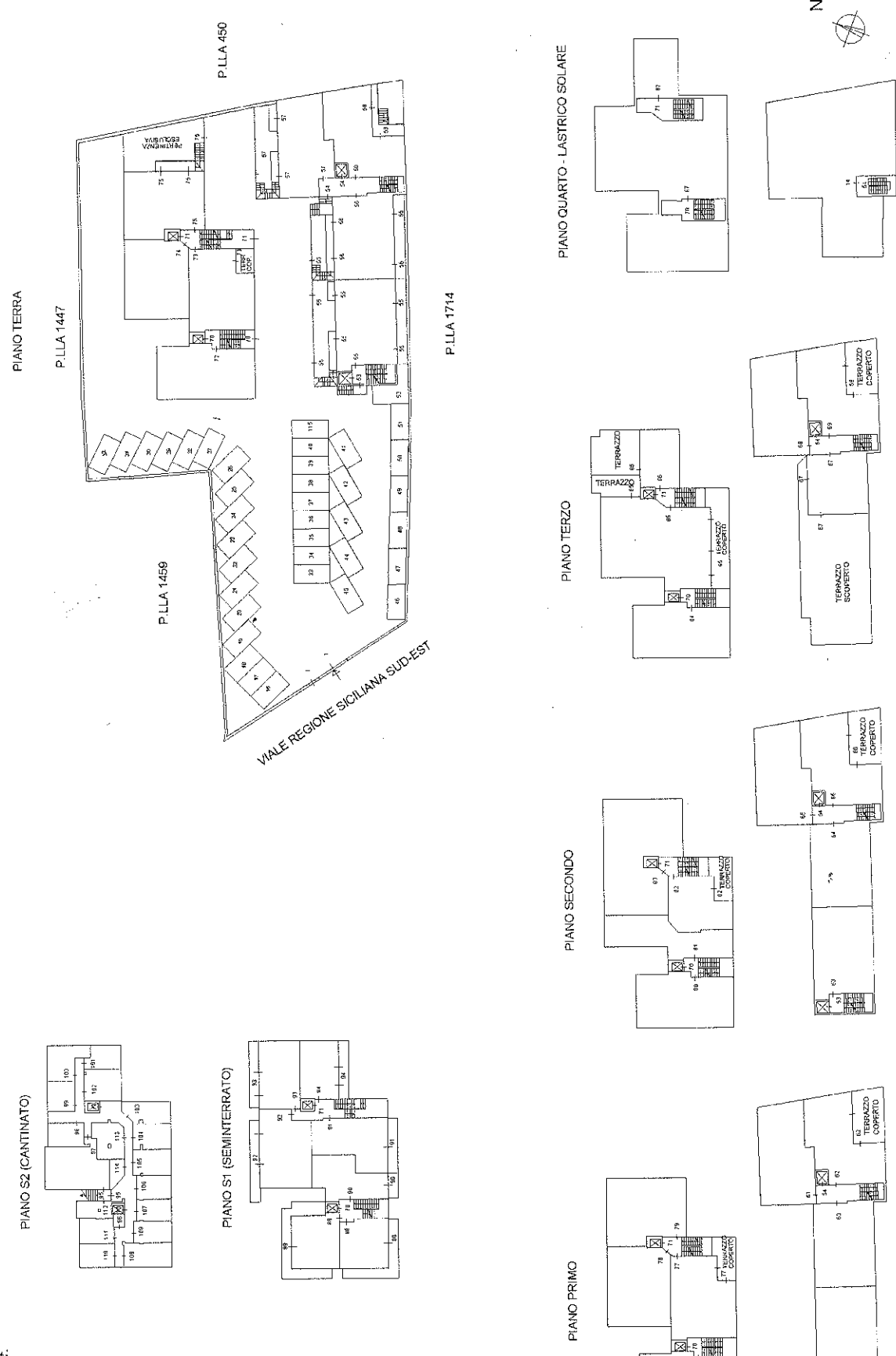

Sezione Fallimentare

Fallimento n. 22/2015

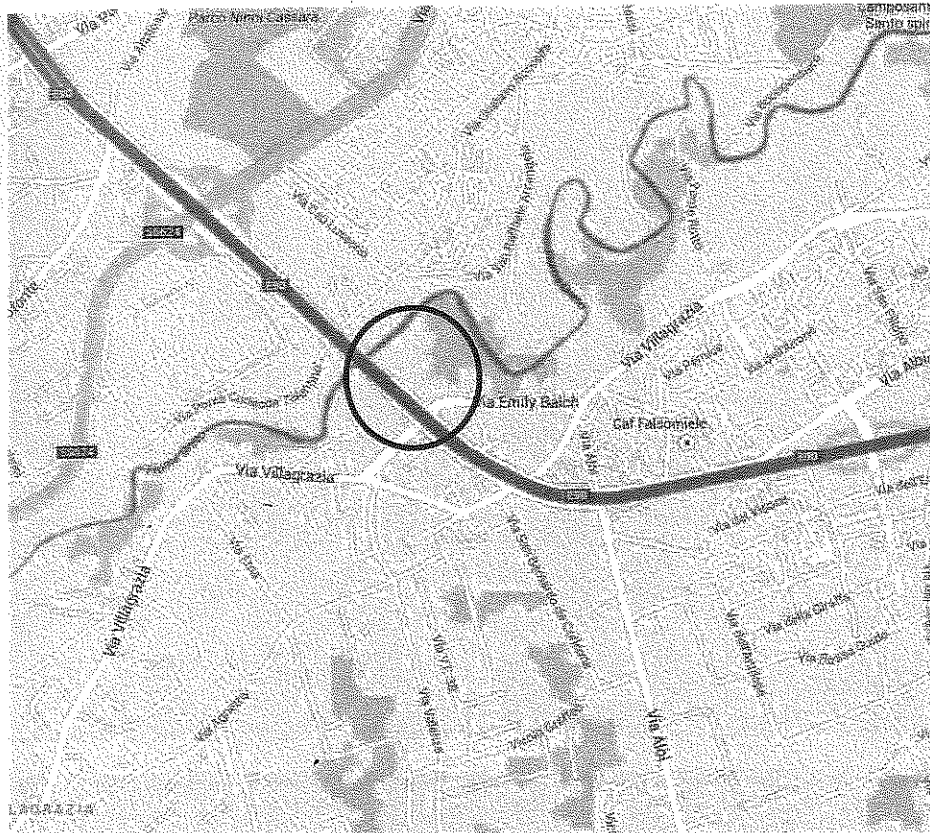

Assetto Viario Stradale Comunale

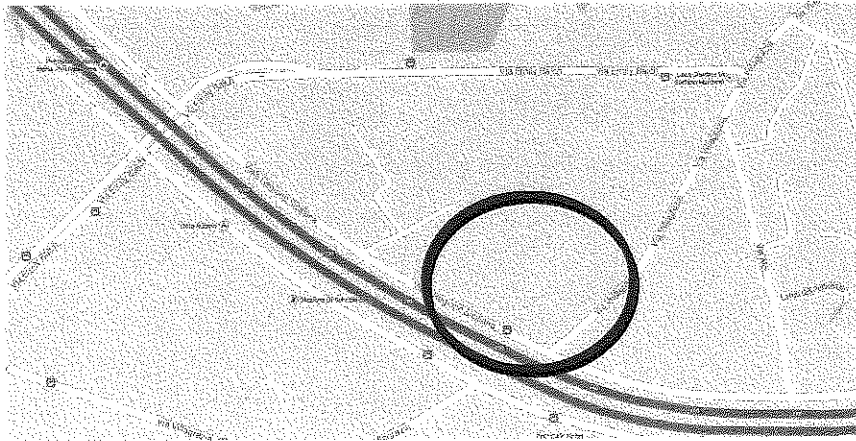

Individuazione ubicazione del sito

TRIBUNALE CIVILE DI PALERMO

Sezione Fallimentare

Fallimento n. 22/2015



Vista Aerea



Foto n. 1 - Ingresso da Viale Della Regione Siciliana all'altezza del civico 2058-2060

TRIBUNALE CIVILE DI PALERMO

Sezione Fallimentare

Fallimento n. 22/2015



Foto n. 2 - Rampa di scale che conduce al corridoio di piano S2, ingresso all'unità immobiliare

TRIBUNALE CIVILE DI PALERMO

Sezione Fallimentare

Fallimento n. 22/2015





Foto n. 3 - Piletta posta all'interno dell'unità immobiliare.

Fallimento n. 22/2015 - ~~██████████~~

Palermo - Viale Della Regione Siciliana civico 2058-2060 -

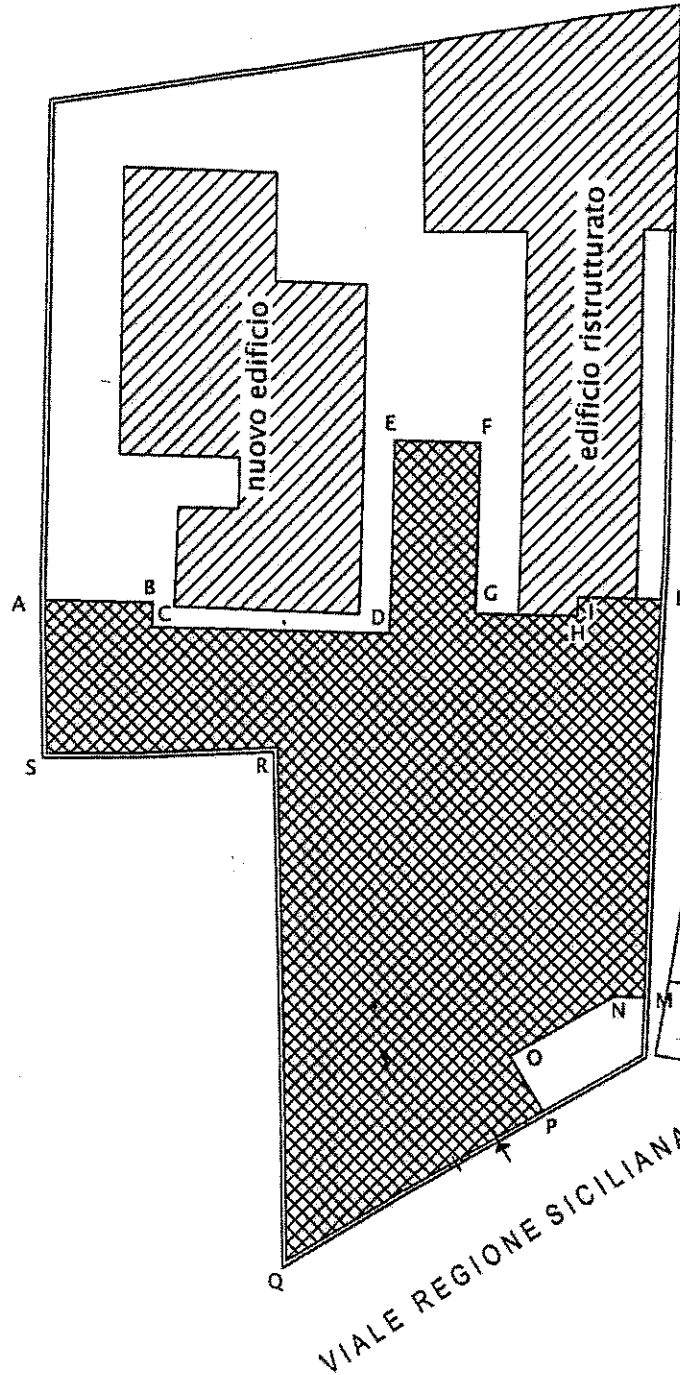
PLANIMETRIA GENERALE
SCALA 1/500



 Area da vincolare a parcheggio
mq. 1.112,30 > mq. 1.109,56



COMUNE DI PALERMO
SETTORE URBANISTICA ED EDILIZIA
UFFICIO PROTOCOLLO
05 MAR 2013
Prot. N. 57356

Platone
COLLEGIO DEI GEOMETRI
SIG. GIANNI VALENTINO